

monenfant.fr

DOSSIER DE PRESSE
SEPTEMBRE 2019

[Qui sommes nous ?](#)[Que propose ce portail ?](#)[Comment nous contacter ?](#)[JE SUIS UN PARENT](#)[JE SUIS UN PROFESSIONNEL](#)**monenfant.fr** Vous accompagner dans votre vie de parent

ACCESSIBILITÉ

● NON

DEVENIR
PARENTÉLEVER SON
ENFANTACCOMPAGNER
SON ADOLESCENTDES CHANGEMENTS
DANS LA FAMILLE

SERVICES EN LIGNE

RECHERCHE D'UN
MODE D'ACCUEIL

➤ Crèches, assistants maternels,
accueil de loisirs, relais assistants
maternels

COÛTS ET AIDES

➤ Simuler le coût en crèche
➤ Estimer la Prestation d'accueil du
jeune enfant (Paje)

DEMANDE DE
MODE D'ACCUEIL
EN LIGNE

➤ Vérifier votre éligibilité au service

THÉMATIQUES

**CHOISIR L'ACCUEIL CHEZ
UN ASSISTANT MATERNEL**
Choisir de confier l'enfant à un
assistant maternel agréé...

[Lire la suite >](#)

**CHOISIR UN MODE
D'ACCUEIL COLLECTIF**
Comprendre les différents
modes d'accueil collectif...

[Lire la suite >](#)

**LE NUMÉRIQUE DANS LA
FAMILLE**
Accompagner l'enfant dans le
monde numérique...

[Lire la suite >](#)

LES PARENTS ET L'ECOLE
Instaurer une relation de
confiance entre parent...

[Lire la suite >](#)

ACTUALITÉS

18 MAI 2018

Dessine-moi un parent

La stratégie nationale du soutien à la
parentalité, lancée début juillet 2018, vise
à accompagner les parents...

[Lire la suite >](#)

23 AVRIL 2018

**Découvrez le dernier numéro
de Vies de Famille !**

Téléchargez le magazine Vies de famille
en version interactive. De nombreux bonus
(vidéos, diaporama...) vous attendent !

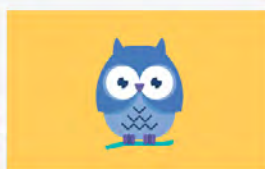
[Lire la suite >](#)

12 MARS 2018

**La Petite histoire des Grands
droits**

Du 6 juillet au 26 août, les enfants sont
invités à découvrir leurs droits, de manière
ludique et pédagogique...

[Lire la suite >](#)[PLUS D'ACTUALITÉS EN LIGNE >](#)

Votre recherche

**monenfant.fr** Vous accompagner dans votre vie de parent**gpi** l'agence de recouvrement
des impôts
de personnes physiques**café.fr** l'agence de recouvrement
des impôts
de personnes physiques**caf.fr** l'agence de recouvrement
des impôts
de personnes physiques**café.fr** l'agence de recouvrement
des impôts
de personnes physiques

SERVICES EN LIGNE

- Recherche d'un mode d'accueil
- Coûts et aides
- Demande de mode d'accueil
en ligne

THÉMATIQUES

- Devenir parent
- Élever son enfant
- Accompagner son adolescent
- Des changements dans la famille

INFORMATIONS

- Qui sommes-nous ?
- Que propose ce portail ?
- Comment nous contacter ?

ACTUALITÉS

- Voir tous les articles

Mentions légales

MONENFANT.FR VOUS SIMPLIFIE LA VIE !

Aujourd'hui, pour plus de 2 parents sur 5, il est difficile d'exercer leur rôle¹ : c'est pourquoi les caisses d'Allocations familiales, ont à cœur de les accompagner dans l'accueil et l'éducation de leurs enfants. Elles leur proposent aujourd'hui avec monenfant.fr un site rénové et adapté à leurs besoins. Les parents y trouveront des services optimisés avec la géolocalisation des 12 200 crèches, 425 400 assistant(e)s maternel(le)s et 3 435 relais petite enfance proches de chez eux, et un simulateur des coûts de la garde de leur enfant, qu'il soit gardé en crèche ou chez un(e) assistant(e) maternel(le).

MONENFANT.FR, UN ESPACE NUMÉRIQUE AU PLUS PRÈS DES BESOINS DES PARENTS ET DES PROFESSIONNELS DE LA PETITE ENFANCE

Les Caf, partenaires privilégiés des professionnels de la petite enfance, ont également conçu monenfant.fr pour eux, avec un espace dédié qui comprend l'ensemble des outils nécessaires à leur activité et à leur information. Les assistant(e)s maternel(le)s, qui représentent aujourd'hui le premier mode d'accueil des enfants², ont ainsi la possibilité d'améliorer la visibilité sur les services qu'ils proposent aux parents, avec une présentation personnalisée.

[Monenfant.fr](https://monenfant.fr), simple d'utilisation et accessible à tous, dans une version adaptée aux tablettes et smartphones, se veut le trait d'union des politiques au service de la famille entre les parents et les professionnels, avec les réponses adaptées à leurs besoins.

1. Enquête Parentalité, Cnaf, 2016

2. Enquête de 2018 « L'accueil du jeune enfant en 2017 » de l'Observatoire national de la petite enfance monenfant.fr

1. [MONENFANT.FR](https://monenfant.fr), LE SITE GRATUIT DES CAISSES D'ALLOCATIONS FAMILIALES POUR LES PARENTS... 6

DE NOUVEAUX SERVICES POUR FACILITER LA VIE DES PARENTS

- > La recherche d'un mode d'accueil
 - > Un simulateur du coût de la garde et des aides des Caf
 - > La demande d'information en ligne sur les modes de garde

L'INFORMATION POUR ACCOMPAGNER LES PARENTS

- > Les dossiers thématiques
- > Les articles d'actualité

2. ... ET LES PROFESSIONNELS DE LA PETITE ENFANCE ... 11

UN ESPACE PERSONNALISÉ ADAPTÉ À LEURS BESOINS

UN ESPACE D'INFORMATION POUR ACCOMPAGNER LES PRATIQUES PROFESSIONNELLES

ANNEXES 14

- > Les principales aides des Caf pour les familles
- > L'aide des Caf aux établissements d'accueil du jeune enfant
- > Flyer « Monenfant.fr vous simplifie la vie »
- > Flyer « Assistants maternels, créez votre profil sur monenfant.fr »

Depuis plus de 60 ans, la Caisse nationale des Allocations familiales et les 101 caisses d'Allocations familiales accompagnent les familles dans leur vie quotidienne. Créé en 2009, le site monenfant.fr, très consulté, avec une audience moyenne de 3 millions de visiteurs par an, nécessitait d'être remis à jour pour mieux prendre en compte les besoins et attentes des parents et des professionnels de la petite enfance.

La branche Famille met aujourd'hui à leur disposition une version revue, avec une ergonomie destinée à faciliter la navigation et des services en lignes optimisés, le tout conçu à l'aide de groupes d'utilisateurs. En février 2019, après le constat que 55% des visites du site étaient réalisées à partir d'un smartphone ou d'une tablette, le site a été configuré pour faciliter sa consultation depuis ces outils numériques.

Plusieurs mois après le lancement de la nouvelle version, les Caf continuent de recueillir les attentes des [parents](#) et [des assistant\(e\)s maternel\(le\)s](#) notamment, avec une campagne en ligne sur la plateforme « [La Caf à votre écoute](#) » afin de recueillir leur avis sur le site et comment ils souhaitent le voir évoluer.

À partir de la mi-septembre 2019, une grande campagne de promotion du site est lancée vers le grand public et les professionnels de la petite enfance, pour faire connaître à tous ses nouveaux services et ses atouts.

Sont prévus :

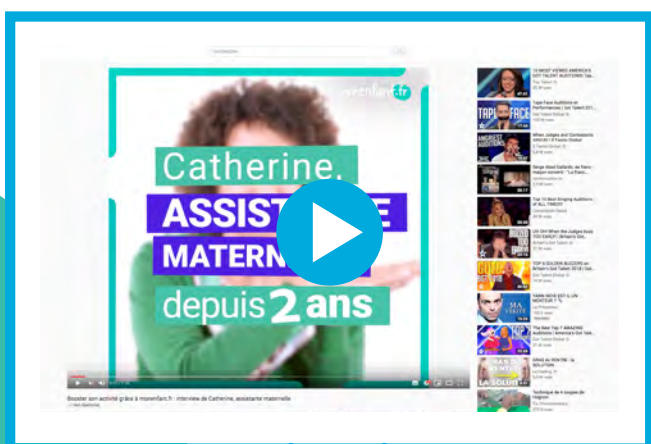

- > des vidéos avec des témoignages de parents et d'assistants maternels sur le site ;
- > des e-mails personnalisés ciblant les personnes concernées (parents, futurs parents) ;
- > des articles dans le magazine des Allocations familiales, [Vies de Famille](#) ;
- > des messages d'information sur les réseaux sociaux.

Une précédente campagne a été menée au début de l'année 2019 vers les assistantes maternelles pour leur présenter les fonctionnalités de la nouvelle version de monenfant.fr

Aujourd'hui, monenfant.fr est le site de référence institutionnel qui met à portée de main des parents toute l'information dont ils ont besoin pour les accompagner à toutes les étapes de leur vie avec leurs enfants. Il se veut également l'outil de travail de référence pour les professionnels de la petite enfance pour les accompagner dans leur activité.

1. MONENFANT.FR, LE SITE GRATUIT DES CAISSES D'ALLOCATIONS FAMILIALES POUR LES PARENTS...

Monenfant.fr comprend une double entrée : pour les parents et pour les professionnels de la petite enfance (gestionnaires de structure d'accueil, assistant(e)s maternel(le)s, etc). Il propose :

- > une entrée par étape (de la grossesse à l'adolescence) de la vie de l'enfant ;
- > des services en ligne pour trouver un mode de garde proche de son domicile ou de son travail ;
- > des dossiers thématiques complets (« Le développement de l'enfant de 1 à 3 ans », « Être parent à l'ère du numérique »...) ;
- > des articles d'actualité (« La médiation familiale – parents enfants », « Les aides de la Caf en vidéo »).

DE NOUVEAUX SERVICES POUR FACILITER LA VIE DES PARENTS

Monenfant.fr propose trois services en ligne :

- > la recherche géolocalisée d'un mode d'accueil qui permet de trouver les structures d'accueil et assistant(e)s maternel(le)s proche de son domicile ;
- > la simulation des coûts et des aides ;
- > la demande d'informations en ligne sur les modes d'accueil.

SERVICES EN LIGNE

RECHERCHE D'UN MODE D'ACCUEIL

- > Crèches, assistants maternels, accueil de loisirs, relais assistants maternels

COÛTS ET AIDES

- > Simuler le coût en crèche
- > Estimer la Prestation d'accueil du jeune enfant (Paje)

UNE QUESTION SUR LES MODES D'ACCUEIL ?

- > Je fais une demande en ligne, un conseiller me contacte

> La recherche d'un mode d'accueil

[Monenfant.fr](https://monenfant.fr) permet la recherche efficace d'un mode d'accueil ou d'information parmi les crèches, les accueils de loisirs, les assistant(e)s maternel(le)s, les maisons d'assistant(e)s maternel(le)s, les relais d'assistant(e)s maternel(le)s, les lieux d'accueil parents-enfants.

EN PRATIQUE

Exemple d'un parent recherchant une assistante maternelle à Bordeaux

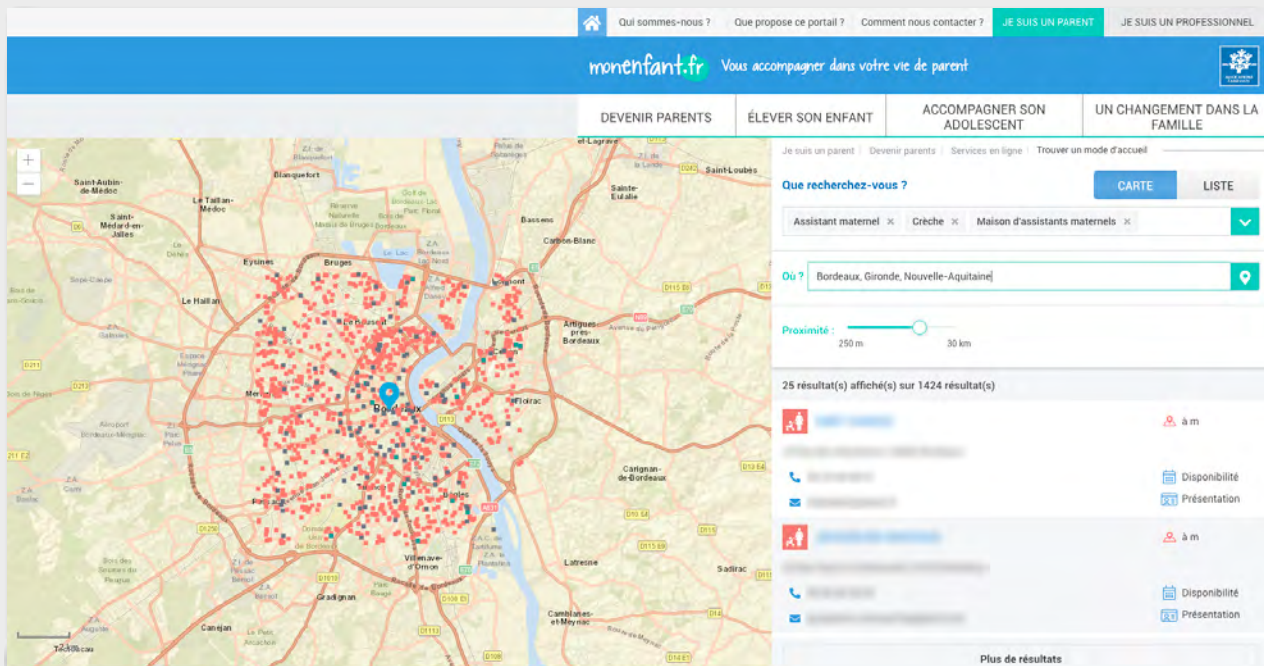

Exemple de fiche de présentation d'une assistante maternelle à Bordeaux

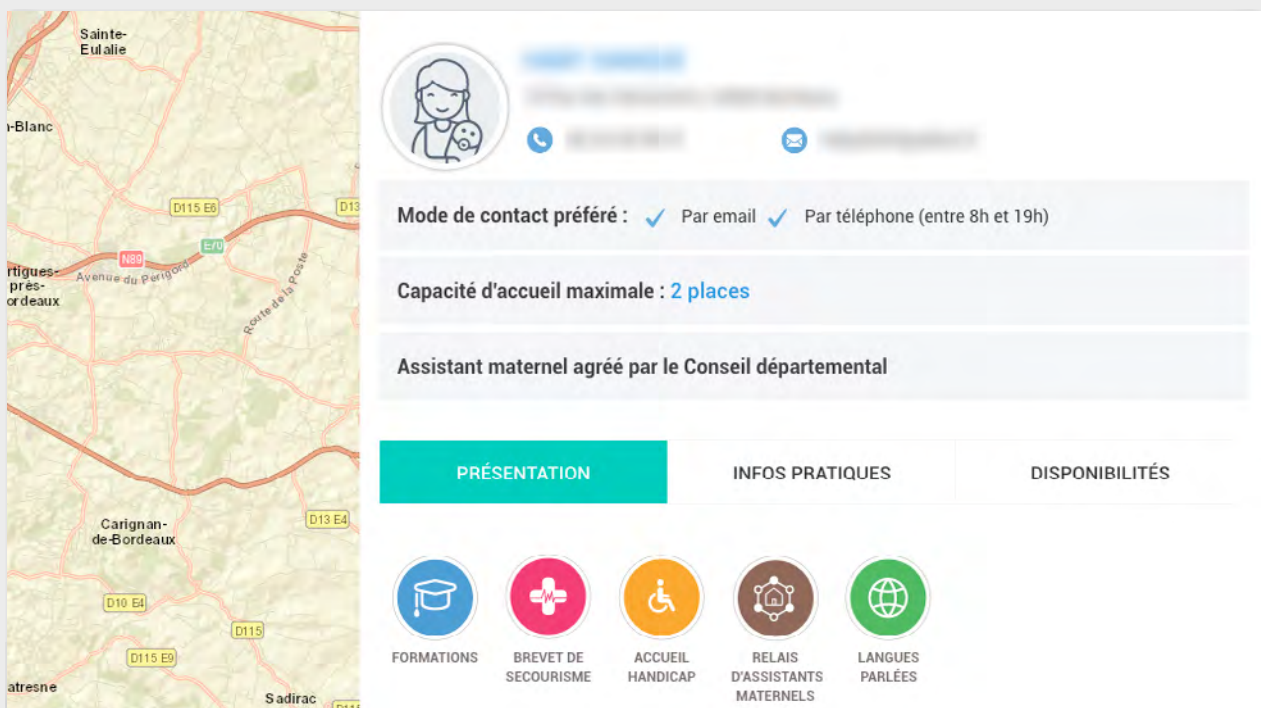

> Un simulateur du coût de la garde et des aides des Caf

Le simulateur de reste à charge en crèche permet d'estimer ce qui restera à la charge des parents chaque mois. Pour cela, ils doivent indiquer leurs derniers revenus indiqués sur leur avis d'imposition.

[Qui sommes-nous ?](#) [Que propose ce portail ?](#) [Comment nous contacter ?](#) **JE SUIS UN PARENT** [JE SUIS UN PROFESSIONNEL](#)

monenfant.fr Vous accompagner dans votre vie de parent 

DEVENIR PARENTS | ÉLEVER SON ENFANT | ACCOMPAGNER SON ADOLESCENT | UN CHANGEMENT DANS LA FAMILLE

Je suis un parent | Devenir parents | Services en ligne | Coûts et aides | **Simuler le coût en crèche**

SIMULATEUR DE RESTE À CHARGE EN CRÈCHE

1

2

3

4

Accès | Situation | Ressources | **Simulateur**

Conditions générales d'utilisation

Ce simulateur permet d'estimer ce qu'il restera à votre charge chaque mois pour l'accueil de votre enfant dans une crèche bénéficiant d'une subvention de la Caf (Prestation de service unique).

Les résultats obtenus n'ont qu'une valeur informative, indicative et non contractuelle, la Cnaf ne donnant aucune garantie quant au résultat obtenu. En aucun cas, les résultats de la simulation ne sauraient engager la responsabilité de la Cnaf. Le calcul du coût définitif est effectué par le gestionnaire de l'établissement à partir des documents justificatifs exigés.

Pour effectuer cette simulation, vous avez besoin de votre avis d'imposition ou de non-imposition 2018 et le cas échéant celui de votre conjoint. Les ressources à prendre en compte pour la simulation sont celles de l'année 2017.

La tarification est calculée en application d'un barème national fixé par la Cnaf en contrepartie du financement qu'elle accorde aux gestionnaires de crèches. Ce barème s'applique jusqu'à hauteur de 5 300 € de ressources par mois.

Au-delà de ce montant, le gestionnaire de la crèche peut :

- neutraliser la partie de votre revenu supérieure à 5 300 € ;
- poursuivre l'application du barème à hauteur d'un plafond plus élevé qu'il détermine lui-même.

Par conséquent, le simulateur ne permet pas de faire une estimation si vos revenus mensuels sont supérieurs à 5 300 €. Dans ce cas, rapprochez-vous du gestionnaire de la crèche.

Si vous êtes bénéficiaire du Rsa, de l'Aah ou ne disposez pas de ressources, votre participation financière sera calculée sur la base d'un montant de revenus minimal s'élevant à 705 € par mois.

☐ Je confirme avoir pris connaissance de la valeur non contractuelle des estimations réalisées et des modalités d'utilisation de cet outil d'estimation, et je les accepte sans réserve. *

Le saviez-vous ?

En actionnant (?) sur le symbole dans votre simulation, vous pouvez accéder à des aides sur les informations à saisir. En cas de doute, nous vous invitons à consulter cette aide qui est mise à votre disposition.

* Champ obligatoire

Continuer >

La [simulation Prestation d'accueil du jeune enfant](#) permet d'obtenir une évaluation du montant que les futurs parents pourront percevoir à la naissance de leur enfant, à condition d'indiquer leurs revenus des deux années précédentes.

Qui sommes-nous ? Que propose ce portail ? Comment nous contacter ? **JE SUIS UN PARENT** JE SUIS UN PROFESSIONNEL

monenfant.fr Vous accompagner dans votre vie de parent

DEVENIR PARENTS ÉLEVER SON ENFANT ACCOMPAGNER SON ADOLESCENT UN CHANGEMENT DANS LA FAMILLE

Je suis un parent Devenir parents Services en ligne Coûts et aides Estimer la Prestation d'accueil du jeune enfant (...)

SIMULATION PRESTATION D'ACCUEIL DU JEUNE ENFANT (PAJE)

CETTE SIMULATION VA VOUS AIDER DANS VOS CHOIX AU MOMENT DE L'ARRIVÉE D'UN ENFANT À VOTRE FOYER

- En estimant le montant de vos droits à la [Prestation d'Accueil du Jeune Enfant \(Paje\)](#) à partir des informations que vous saisissez.
- En simulant des événements à venir pouvant avoir un impact sur le calcul de ces droits (sur une année maximum).

Ce simulateur a été conçu par la Caisse nationale des Allocations familiales pour son site www.caf.fr.
En démarrant votre simulation ci-dessous, vous y accéderez automatiquement

Cliquez ici si vous êtes déjà allocataire d'une Caf
Nous utiliserons des informations de votre dossier pour vous éviter de les saisir à nouveau

Cliquez ici si vous n'êtes pas allocataire d'une Caf
Vous devrez saisir les informations relatives à votre situation

Rechercher

> La demande d'information en ligne sur les modes de garde

Ce service permet aux parents d'enfants âgés de moins de 6 ans et aux futurs parents d'obtenir des informations en remplissant un formulaire en ligne qui sera adressé à un partenaire de la Caf spécialisé dans la petite enfance (un Relais Assistant maternel, en général), qui les contactera ensuite pour les accompagner dans leurs démarches, à l'occasion d'un rendez-vous ou par téléphone.

Qui sommes-nous ? Que propose ce portail ? Comment nous contacter ? **JE SUIS UN PARENT** JE SUIS UN PROFESSIONNEL

monenfant.fr Vous accompagner dans votre vie de parent

DEVENIR PARENTS ÉLEVER SON ENFANT ACCOMPAGNER SON ADOLESCENT UN CHANGEMENT DANS LA FAMILLE

Je suis un parent Devenir parents Services en ligne Faire une demande d'information sur les modes...

DEMANDE D'INFORMATION SUR LES MODES D'ACCUEIL

1 2 3 4
Éligibilité Engagement Saisie Fin

Vous avez besoin d'information sur les modes d'accueil pour vos enfants ? En remplissant ce formulaire en ligne, la Caf de votre département ou l'un de ses partenaires s'engage à vous contacter pour répondre à toutes vos questions et vous aider dans vos démarches. Votre interlocuteur vous proposera un entretien téléphonique ou un rendez-vous physique.

Ce service est destiné aux parents d'enfants âgés de moins de 6 ans et aux futurs parents.

Conçu par la Caisse Nationale des Allocations Familiales, il est ouvert dans les communes volontaires qui s'engagent à traiter votre demande

Pour savoir si ce service en ligne est ouvert sur votre commune ou celle où vous souhaitez faire garder votre enfant, renseignez votre code postal ci-dessous.

Vérifier votre éligibilité au service

L'INFORMATION POUR ACCOMPAGNER LES PARENTS

En complément des services en ligne, monenfant.fr propose dès la page d'accueil l'actualité de la nouvelle législation des dispositifs existants et les dernières informations à connaître. En complément, le site propose également :

- > des articles rédigés par des spécialistes de la parentalité et de l'enfance afin d'accompagner au mieux les parents, de l'attente de l'enfant jusqu'à sa majorité. Les articles peuvent également s'appuyer sur des interviews ou des vidéos ;
- > une entrée selon l'âge de l'enfant permet de proposer aux parents les contenus les plus adaptés à leurs besoins ;

CHOISIR L'ACCUEIL COLLECTIF

07 février 2019

L'AUTEUR

Caisse nationale des Allocations Familiales
La branche Famille de la Sécurité sociale aide les ménages dans leur vie quotidienne, et facilite en particulier la conciliation entre vie familiale et vie professionnelle.
<http://www.caf.fr/>

Les établissements d'accueil collectif regroupent diverses catégories d'établissements qui ont en commun d'être spécialement conçus pour recevoir collectivement, les enfants jusqu'à leur entrée à l'école maternelle, voire jusqu'à l'âge de six ans en dehors du temps scolaire. Ils sont plus connus sous le nom de crèches collectives, crèches d'entreprises, halte-garderies, structures multi accueil, micro-crèches, etc.

Connaître les différents modes d'accueil collectif

L'accueil en crèche
Les crèches sont des structures d'accueil collectif diverses qui offrent un accueil des enfants de moins de 6 ans de façon régulière et/ou occasionnelle.
[Lire l'article](#)

- > et des [dossiers](#) réalisés par des experts de la petite enfance, de la jeunesse et de la parentalité, avec un contenu adapté à chaque âge.

This section titled 'THÉMATIQUES' displays four thematic cards, each with a representative image and a 'Lire la suite' link.

- CHOISIR UN MODE D'ACCUEIL COLLECTIF**
Comprendre l'accueil collectif du
[Lire la suite >](#)
- CHOISIR L'ACCUEIL CHEZ UN ASSISTANT MATERNEL**
Les grandes étapes du parcours
[Lire la suite >](#)
- DÉMÉNAGEMENT ET RENTRÉE SCOLAIRE**
Pour un déménagement et une
[Lire la suite >](#)
- LES PARENTS ET L'ÉCOLE**
Des informations pour accompagner au mieux son
[Lire la suite >](#)

2. ...ET LES PROFESSIONNELS DE LA PETITE ENFANCE

Sur monenfant.fr, l'espace consacré aux [assistant\(e\)s maternel\(le\)s](#) et aux [gestionnaires de crèches](#), est destiné à les accompagner dans leur métier, avec des services en ligne pour développer leur activité et toute l'information nécessaire.

Des tutoriels vidéos sont proposés tout au long du parcours d'inscription afin d'accompagner au mieux la prise en main du site par les professionnels.

UN ESPACE PERSONNALISÉ ADAPTÉ À LEURS BESOINS

Tous les assistant(e)s maternel(le)s inscrits disposent d'un espace personnel qui leur permet de gérer leur compte. À l'aide des différents pictogrammes (formation, accueil d'enfants en situation de handicap, fréquentation d'un relais assistantes maternelles, et bien d'autres), le professionnel renseigne ses informations, ses horaires et tarifs, ainsi que ses activités et ses prochaines disponibilités. Cela permet aux parents de trouver facilement l'assistant(e) qui leur convient et aux assistant(e)s maternel(le)s de gagner en visibilité.

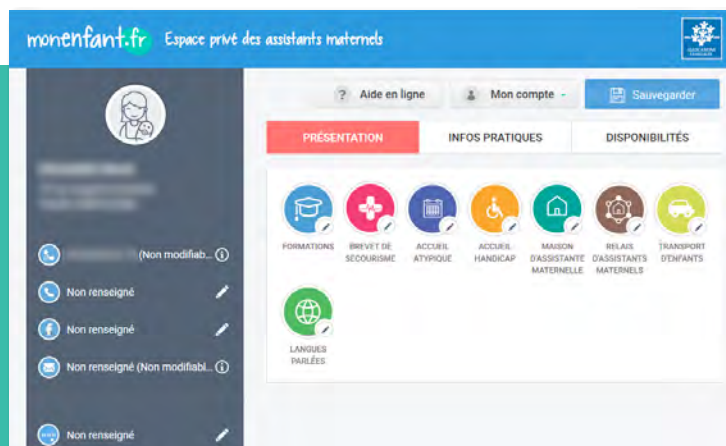

L'inscription est facile et automatique : une fois son identité renseignée (nom, code postal), un code est envoyé au professionnel par message (mail, sms ou courrier) pour accéder à son compte. Désormais, la procédure d'habilitation est entièrement réalisable en ligne afin de garantir une inscription dans les meilleurs délais.

Les données des assistantes maternelles utilisées dans le site sont transmises par les conseils départementaux.

Les crèches référencées sur monenfant.fr disposent, elles aussi, d'une fiche de présentation individualisée, accessible à partir de la recherche géolocalisée, qu'elles peuvent modifier pour préciser les informations générales et pratiques, leur localisation, les horaires d'ouverture, etc.

Les établissements peuvent également indiquer s'ils accueillent les enfants en situation de handicap, facilitant ainsi la recherche de leurs parents.

*La prise en compte du handicap dans l'ensemble des politiques publiques portées par la branche Famille est une priorité. **La Convention d'objectifs et de gestion** signée entre la Cnaf et l'État a permis la création d'un bonus handicap pour tenir compte des surcoûts liés à l'accueil d'enfants handicapés.*

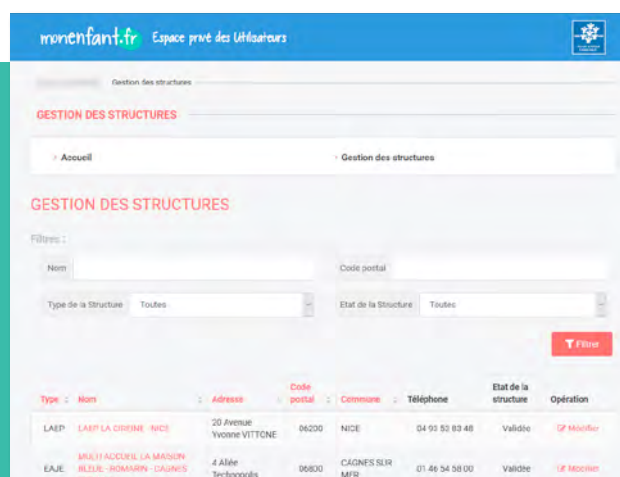

UN ESPACE D'INFORMATION POUR ACCOMPAGNER LES PRATIQUES PROFESSIONNELLES

Nouveauté depuis 2019, monenfant.fr met à disposition des professionnels de la petite enfance des articles pour les accompagner dans leur pratique professionnelle. De la formation, en passant par le démarrage de leur activité, jusqu'à la pratique quotidienne, les Caf leur proposent des ressources rédigées par des experts pour être au plus proche de leurs besoins.

L'ensemble des référentiels, guides et textes réglementaires, soit toutes les informations utiles pour leur pratique du métier, sont mis à leur disposition et centralisées dans un espace qui leur est entièrement dédié.

monenfant.fr Vous accompagner dans votre vie de parent

ESPACE ASSISTANTS MATERNELS ESPACE GESTIONNAIRES DE STRUCTURE

Je suis un professionnel > Espace assistants maternels > Devenir assistant maternel > 5 méthodes pour se faire connaître des parents

5 MÉTHODES POUR SE FAIRE CONNAÎTRE DES PARENTS

25 juin 2019

Une fois la formation d'assistant maternel terminée, démarrer son activité professionnelle peut s'avérer difficile : comment trouver des enfants à garder ? Que ce soit par le bouche-à-oreille, l'entraide entre professionnelles, les réseaux sociaux... il existe de nombreux moyens de rentrer facilement en contact avec des parents. Pour se faire connaître rapidement, toutes les méthodes présentées ci-dessous peuvent être combinées entre elles !

Se faire connaître des organismes spécialisés

Les assistants maternels peuvent s'inscrire sur les listes de la mairie de leurs communes, dans les centres PMI et auprès des relais assistants maternelles (RAM). Ces listes sont très prisées des parents qui recherchent un mode d'accueil pour leur enfant.

L'AUTEUR

Caisse nationale des Allocations Familiales
La branche Famille de la Sécurité sociale aide les ménages dans leur vie quotidienne, et facilite en particulier la conciliation entre vie familiale et vie professionnelle.
<http://www.caf.fr/>

SERVICES ET FORMULAIRES

- Créer un profil assistant maternel sur monenfant.fr

RESSOURCES

- Tutoriels pour créer et gérer votre compte assistant maternel sur monenfant.fr

Les caisses d'Allocations familiales (Caf) accompagnent les familles dans leur quotidien avec une offre qui combine le versement de prestations financières (prestations familiales, aides au logement, minima sociaux...) et le financement de services aux familles : accueils en crèche, centres de loisirs, centres sociaux, lieux de soutien à la parentalité, etc.

Retrouver sur caf.fr des vidéos expliquant les [aides](#) disponibles.

LES PRINCIPALES AIDES DES CAF POUR LES FAMILLES

LA PRESTATION D'ACCUEIL DU JEUNE ENFANT (PAJE)

La [prestation d'accueil du jeune enfant \(Paje\)](#) est une aide financière versée aux parents jusqu'aux 3 ans de l'enfant (6 ans pour le complément de libre choix du mode de garde - Cmg).

Elle comprend :

- > la [prime à la naissance ou à l'adoption](#) et l'[allocation de base](#) au moment de l'arrivée d'un enfant au foyer ;
- > la prestation partagée d'éducation de l'enfant (PreParE) si l'un des parents réduit son temps de travail ou arrête de travailler pour garder leur enfant, pour les enfants nés à compter du 1^{er} janvier 2015 ou le [complément de libre choix d'activité \(Clca\)](#) pour ceux nés avant ;

La PreParE concerne les parents ayant des enfants nés à partir du 1^{er} janvier 2015 ou arrivés dans leur foyer dans le cadre d'une procédure d'adoption après cette date.

En effet, dès leur premier enfant et pour chaque nouvel enfant, ils peuvent bénéficier de la PreParE s'ils ont cessé ou réduit leur activité professionnelle pour élever leur(s) enfant(s).

Il faut :

- remplir les [conditions générales](#) pour bénéficier des prestations familiales et avoir la [charge](#) d'un ou plusieurs enfants ;
 - l'enfant doit être âgé de moins de 3 ans ;
 - l'enfant adopté doit être âgé de moins de 20 ans ;
 - avoir cessé de travailler ou travaillé à temps partiel.
- > le complément de libre choix du mode de garde (Cmg), si les parents choisissent de faire garder leur enfant par une assistante maternelle agréée, une garde d'enfants à domicile ou une micro-crèche.

[Le complément de libre choix du mode de garde](#), versé par la Caf ou la Mutualité sociale agricole (Msa), est destiné à soutenir les parents qui travaillent et qui doivent faire garder leurs enfants de moins de 6 ans. Il est calculé en fonction de la situation familiale (le nombre d'enfants à charge, et leur âge), professionnelle et du mode de garde choisi. Le Cmg comprend une prise en charge partielle de la rémunération d'une assistante maternelle agréée. Un minimum de 15% des frais restera à la charge des parents.

Lorsque les parents élèvent seuls leurs enfants, les frais de garde sont souvent plus importants. Pour tenir compte de cette situation, le montant maximum de Cmg versé aux familles monoparentales a été majoré de 30 % depuis le 1^{er} octobre 2018.

Toutes ces aides sont cumulables sous certaines conditions, précisés sur www.caf.fr ; pour estimer le montant des aides accessibles, un simulateur est disponible sur <https://monenfant.fr/web/guest/estimerla-prestation-d-accueil-du-jeune-enfant>

L'ensemble des démarches nécessaires pour déclarer sa grossesse est également précisé sur <https://monenfant.fr/web/guest/focus-sur-la-declaration-de-grossesse>, avec la mise à disposition d'un livret d'accueil du premier enfant, et de l'ensemble des contacts utiles.

L'ACCOMPAGNEMENT DE LA FONCTION PARENTALE

Des dispositifs spécifiques viennent en soutien des familles pour :

- > apporter aux parents un appui par la création et le renforcement des liens sociaux, dans le cadre des réseaux d'écoute, d'appui et d'accompagnement des parents (Reaap) ;
- > prévenir la rupture du lien familial et favoriser l'entente dans l'intérêt de l'enfant, grâce à la médiation familiale ou à des [espaces de paroles dédiés aux parents séparés](#) ;
- > favoriser la qualité du lien d'attachement parents-enfants en s'appuyant sur les lieux d'accueil enfant-parents (Laep) ;
- > renforcer le lien entre familles et écoles en contribuant au financement des contrats locaux d'accompagnement à la scolarité (Clas) ;
- > Permettre le départ en vacances de toutes les familles grâce à des aides spécifiques (Avs et Avf).

L'AIDE DES CAF AUX ÉTABLISSEMENTS D'ACCUEIL DU JEUNE ENFANT

Parce que la branche Famille entend favoriser l'égalité des chances et l'équilibre entre vie personnelle et vie professionnelle, les Caf sont les premiers financeurs des établissements d'accueil du jeune enfant (Eaje) mais également des lieux d'accueils collectifs de mineurs (3-17 ans). Cet appui prend la forme d'aides à l'investissement, pour la construction et la rénovation des équipements, et d'aides au fonctionnement, qui permettent aux familles de recourir aux services d'accueil collectif à moindre coût.

LES AIDES AUX EAJE

Pour favoriser une accessibilité réelle, les Caf veillent aussi à encourager l'accueil de tous les enfants, en particulier ceux qui sont en situation de handicap ou issus de familles pauvres. Ciblées sur le rééquilibrage social, les bonus « inclusion handicap » et « mixité sociale » visent ainsi à alléger la charge des gestionnaires d'Eaje. À partir de 2020, les gestionnaires situés dans les territoires couverts par une Convention Territoriale globale pourront prétendre au bonus territoire (dès 2019 pour les places nouvelles créées dans les quartiers prioritaires de la politique de la ville, les zones de revitalisation rurale, les cités éducatives).

Grâce à ces aides, le reste à charge des gestionnaires d'Eaje peut être fortement réduit, jusqu'à un niveau pouvant se situer autour de seulement 10 % du coût de fonctionnement dans certains cas.

Le plan d'investissement pour l'accueil du jeune enfant (Piaje)

Il concerne les gestionnaires qui souhaitent créer, agrandir ou transplanter leur établissement.

Le Piaje est versé :

> aux crèches collectives, familiales, parentales, aux multi-accueils et aux jardins d'enfants bénéficiant de la prestation de service unique (Psu) ;

OU

> aux crèches familiales accueillant uniquement des enfants pour lesquels les parents perçoivent le complément de libre choix du mode de garde (Cmg) « structure » de la prestation d'accueil du jeune enfant (Paje) ;

OU

> aux micro-crèches accueillant uniquement des enfants pour lesquels les parents perçoivent le Cmg, pratiquant – pour toutes les familles – une tarification modulée en fonction des ressources et fournissant les couches et les repas :

- répondant à un appel à projet engagé par les Caf

ou

- implantées sur un territoire ayant un taux de couverture en mode d'accueil et un potentiel financier inférieurs à la moyenne nationale.

La subvention est comprise entre 7 400 et 17 000 € par place.

La prestation de service unique (Psu)

La Psu est versée aux gestionnaires d'Eaje accueillant des enfants de moins de 6 ans.

Le gestionnaire doit être une personne morale ; il peut s'agir d'une collectivité territoriale, d'une association, d'une entreprise, d'une mutuelle, d'un hôpital, d'un comité d'entreprise, etc.

En contrepartie, le gestionnaire s'engage à calculer les participations familiales selon un barème établi par la Caisse nationale des Allocations familiales (Cnaf). Ce barème est proportionnel aux ressources des familles et varie selon le nombre d'enfants à charge : plus les revenus de la famille sont faibles, plus le coût pour les parents est bas et plus la subvention est importante.

Cette aide représente **66 % du prix de revient** dans la limite d'un plafond, déduction faite des participations familiales (heures facturées à la famille).

Les bonus

Tous les Eaje qui perçoivent la Psu sont éligibles à deux bonus : le **bonus « mixité sociale »** et **« inclusion handicap »**. Ces bonus sont cumulables et s'appliquent à l'ensemble des places de la structure. Mis en place à partir de 2020, le **bonus « territoire »** prendra progressivement le relais de la prestation de service enfance et jeunesse au fur et à mesure du renouvellement des contrats « enfance et jeunesse » (Cej)

Le fonds de modernisation des Eaje (Fme)

Cette subvention concerne les gestionnaires qui souhaitent rénover leur structure afin de pérenniser et améliorer le fonctionnement des places existantes.

L'aide prend en charge au maximum **80 % du coût par place des travaux** et est plafonnée à 4000 euros par place.

Aux côtés de leurs partenaires, les Caf favorisent la création de 30000 nouvelles places en crèche à l'horizon 2022, en priorité sur les territoires en déficit d'offres d'accueil et dans les quartiers prioritaires de la politique de la ville (source : la [Convention d'objectifs et de gestion 2018-2022](#)).

LES AIDES DES CAF AUX ACCUEILS COLLECTIFS DE MINEURS (ACM)

Pour pouvoir bénéficier du financement des Caf, les structures doivent respecter un certain nombre de critères qui en garantisse la qualité et la conformité, notamment :

- > Être déclarées auprès de la Direction Départementale de la Cohésion Sociale (Ddcs) ;
- > Respecter la réglementation des Acm en vigueur ;
- > Garantir une ouverture et un accès à tous les publics ainsi qu'une accessibilité financière pour toutes les familles ;
- > Mettre en œuvre un projet éducatif qui réponde aux principes de neutralité philosophique, syndicale, politique et religieuse et respecter la charte de la Laïcité de la branche Famille.

Les aides aux équipements

Les Caf soutiennent financièrement le fonctionnement de structures qui accueillent des enfants et des jeunes sur les temps périscolaires (accueil le matin avant l'école le midi sur le temps du repas, le soir après l'école et le mercredi en période scolaire) et sur les temps extrascolaires (accueils pendant les vacances) via une « prestation de service ».

Les structures qui peuvent en bénéficier sont les suivantes :

- > Les accueils de loisirs sans hébergement périscolaires et/ou extrascolaires (3-17 ans), les accueils de jeunes (14-17 ans) et les accueils de scoutisme ;
- > Les séjours courts de quatre nuits consécutives, organisés dans le cadre d'un accueil sans hébergement (accueil de loisirs ou accueil de jeunes), ainsi que des séjours de 5 nuits maximum sous réserves qu'ils remplissent certaines conditions.

Les aides aux collectivités

> L'Aide Spécifique Rythmes Educatifs (Asre)

Les Caf soutiennent les équipements qui proposent une offre éducative pour les trois heures nouvelles dégagées par la réforme des rythmes éducatifs (les Tap/Nap, ateliers et activités artistiques, culturelles, sportives, scientifiques...).

> Le Contrat Enfance-Jeunesse (Cej)

Le Cej est un contrat d'objectifs et de co-financement passé entre une Caf et une collectivité territoriale (commune ou regroupement de communes) ou une entreprise, afin d'optimiser l'offre d'accueil existante destinée aux enfants et aux jeunes (de 0 à 17 ans) et/ou à la développer en vue de mieux répondre aux besoins des familles et des territoires en termes de loisirs éducatifs et de conciliation vie familiale, vie professionnelle.

Par ailleurs, le fonds « publics et territoires » (Fpt) peut soutenir des projets spécifiques mis en place dans les lieux d'accueil de mineurs, de 0 à 17 ans : projet lié à l'accueil d'enfants porteurs de handicap, projet d'accueil en faveur des familles en situation de pauvreté et de leurs enfants, projet d'accueil adapté aux horaires atypiques et d'urgence ; projet s'inscrivant dans une démarche de « développement durable, etc.

Cette subvention supplémentaire peut atteindre 80% maximum du coût du projet.

FLYER « MONENFANT.FR VOUS SIMPLIFIE LA VIE »

monenfant.fr vous simplifie la vie

ALLOCATIONS FAMILIALES

Sécurité sociale
La Vie en Plus

? Vous cherchez :

- Une crèche ?
- Un assistant maternel ?
- Un accueil de loisirs ?
- Un espace d'information et d'accompagnement ?

Vous trouverez sur monenfant.fr :

- Un mode d'accueil adapté à votre enfant
- Les aides et le montant restant à votre charge
- Des informations pour les parents

monenfant.fr vous simplifie la vie

FLYER « ASSISTANTS MATERNELS, CRÉEZ VOTRE PROFIL SUR MONENFANT.FR »

VOUS N'AVEZ PAS DE COMPTE SUR MONENFANT.FR :

- Connectez-vous sur la page d'accueil professionnelle du site monenfant.fr, rubrique « Je suis un assistant maternel »
- Cliquez sur « Vous n'êtes pas encore habilité » puis sur « Demander votre habilitation »

Vous êtes déjà habilité ?

Vous n'êtes pas encore habilité ?

La création de votre compte est gratuite et sans engagement.

Étape 1 : Faire une demande d'habilitation qui vous permettra de recevoir un code de validation

DEMANDER VOTRE HABILITATION

Étape 2 : Valider votre habilitation et créer votre compte grâce au code de validation reçu

VALIDER VOTRE HABILITATION

- Complétez le formulaire (nom, prénom, code postal), puis vérifiez que le profil qui s'affiche est bien le vôtre
- Vous allez recevoir un code de validation (par sms, mail ou courrier). Cliquez sur « Valider votre habilitation » et saisissez le code reçu
- Vous choisissez alors un identifiant (adresse mail) et un mot de passe de connexion à votre espace professionnel

→ Vous pouvez compléter votre profil sur monenfant.fr

Assistants maternels, créez votre profil sur monenfant.fr

ALLOCATIONS FAMILIALES

Sécurité sociale
La Vie en Plus

VOUS AVEZ DÉJÀ UN COMPTE SUR MONENFANT.FR :

- Connectez-vous sur la page d'accueil professionnelle du site monenfant.fr, rubrique « Je suis un assistant maternel »
- Cliquez sur « Vous êtes déjà habilité » puis sur « Mot de passe oublié ? »

Vous êtes déjà habilité ?

Mot de passe oublié ?

Vous n'êtes pas encore habilité ?

Faites-vous connaître en créant votre profil sur monenfant.fr...

... et valorisez vos services auprès des parents, en précisant :

- votre cadre d'accueil
- les activités que vous proposez
- vos disponibilités

C'est simple, rapide et gratuit.

Rendez-vous à l'adresse : <https://www.monenfant.fr>

Avant tout, assurez-vous d'avoir donné votre accord à votre conseil départemental pour apparaître sur le site. Si vous rencontrez des difficultés, contactez la Caf de votre lieu d'exercice.

- Saisissez votre ancien identifiant (adresse mail de connexion à monenfant.fr)
- Vous allez recevoir par mail un lien vous permettant de recréer votre mot de passe
- Saisissez un nouveau mot de passe et confirmez votre saisie

→ Vous accédez au nouvel espace assistant maternel de monenfant.fr !

Contact presse

Virginie RAULT

01 45 65 68 84

07 78 95 49 90

presse@cnafr.fr