



***Prestations légales  
Aides au logement  
Revenu de solidarité active  
au 31 décembre 2011***

***Caisses d'allocations familiales  
Métropole et Départements d'Outre-Mer***

Direction des Statistiques, des Études et de la Recherche

## **Prestations légales**

### **Pages**

<i>Bénéficiaires des prestations légales au 31 décembre 2011</i>	5-10
<i>Evolution des bénéficiaires</i>	11-12
<i>Carte de l'évolution sur un an du nombre d'allocataires</i>	11
<i>Bénéficiaires de prestations en métropole et DOM</i>	13
<i>Bénéficiaires de prestations en métropole</i>	14
<i>Bénéficiaires de prestations dans les DOM</i>	15
<i>Mayotte</i>	16
<i>Les prestations légales dans les Dom</i>	17-18
<i>Bénéficiaires de prestations légales (structure familiale, cumul, âge...)</i>	19-24
<i>Annexe 1 : bénéficiaires de minima sociaux par département</i>	25-28
<i>Rsa socle, Aah et Rso</i>	29-30
<i>Aah par âge et par taille de famille</i>	31-32
<i>Rso série rétro et par taille de famille</i>	33
<i>Annexe 2 : bénéficiaires par prestation, par Caf</i>	33-42
<i>Annexe 4 : résultats financiers par type de prestations, par Caf</i>	43-50
<i>Annexe 5 : tableaux détaillés des prestations légales - Métropole</i>	51-72
<i>Annexe 6 : tableaux détaillés des prestations légales - DOM</i>	73-94

## **Aides au Logement**

<i>Bénéficiaires d'une aide au logement au 31 décembre 2011</i>	97-103
<i>Législation des aides au logement</i>	104
<i>Annexe 7 : tableau récapitulatif des aides au logement par Caf</i>	107-109
<i>Annexe 8 : tableaux détaillés des aides au logement - Métropole</i>	113-118
<i>Annexe 9 : tableaux détaillés des aides au logement - DOM</i>	121-124

## **Aides au Logement Temporaire**

<i>Bénéficiaires d'une aide au logement temporaire en 2011</i>	125-132
--	---------

## **Revenu de solidarité active**

<i>Bénéficiaires du RSA au 31 décembre 2011</i>	135-140
<i>Tableaux de synthèse métropole Dom</i>	141 - 151
<i>Annexe 10 : bénéficiaires du RSA (Caf et Msa) par département</i>	153-158
<i>Annexe 11 : bénéficiaires du RSA par Caf, RSA socle, activité, personnes couvertes, montant r</i>	159-164
<i>Annexe 12 : Séries rétrospectives Métropole Dom</i>	165-172
<i>Annexe 13 : tableaux détaillés du RSA - Métropole</i>	173-178
<i>Annexe 14: tableaux détaillés du RSA - DOM</i>	179- 184
<b>Liste des tableaux</b>	185- 187

### **C.N.A.F**

**Direction des Statistiques, des Etudes et de la Recherche**  
**Pôle Statistiques de Prestations Légales**

Françoise Mathieu - Chantal Salesses

Marie-José Robert - Thierry Van Wassenhove

juin-2012

# PRESTATIONS LEGALES

**Avertissement important :**

Ce fascicule porte uniquement sur les allocataires gérés par Cristal (système informatique).

Ce nombre d'allocataires ne comprend ni les allocataires de l'Espace Economique Européen (EEE), ni les allocataires des Conventions Internationales.

Dans ce dénombrement ne sont comptés que les allocataires qui bénéficient d'au moins une prestation mensuelle ou d'une prestation non mensuelle versée au cours du 3<sup>e</sup> trimestre 2011 (Allocation différentielle, Allocation d'éducation de l'enfant handicapé "retour au foyer").

Ne sont donc pas inclus les allocataires dont le droit aux prestations familiales fait l'objet d'une suspension.

Depuis le 17 juillet 2007, les communes de **Saint-Barthélemy et Saint-Martin** du département de la Guadeloupe **sont devenues des collectivités territoriales**.

**Dans ce fascicule, ces allocataires sont toujours inclus dans le département de la Guadeloupe.**

Au cours du 4<sup>e</sup> trimestre 2011, 34 Caf ont été départementalisées dans 13 départements. Seules les Caf de Bayonne et de Pau (Pyrénées-Atlantiques) ne sont pas concernées par cette opération. Dans cette publication, le **département** désigne le territoire de compétence des Caf. Cette notion diffère du département institutionnel dans trois cas : Landes, Pyrénées-Atlantiques, Guadeloupe.

## Plus de 11,4 millions d'allocataires bénéficient de prestations légales au titre de décembre 2011

L'année 2011 a été marquée par :

### En janvier :

- ✓ Revalorisation de 1,5 % de la base mensuelle de calcul des allocations familiales (BMAF), et de 1,1 % des plafonds annuels de ressources,
- ✓ Mise en place du Rsa dans les départements d'outre-mer avec maintien du revenu supplémentaire temporaire d'activité (Rsta), jusqu'en février 2012,
- ✓ Ouverture de droit au Revenu de Solidarité (Rso) à partir de 55 ans et non plus 50 ans,
- ✓ Suppression de la rétroactivité de 3 mois des aides au logement pour les demandes déposées à compter du 1er janvier 2011,
- ✓ Mise en place de la trimestrialisation de l'Aah : pour les bénéficiaires de cette prestation qui travaillent en milieu ordinaire ou qui sont ETI (travailleurs indépendants), le calcul du montant de la prestation s'effectue en fonction des ressources trimestrielles. Pour les inactifs et les travailleurs en ESAT, le calcul du montant est toujours effectué en fonction des ressources annuelles de 2009.
- ✓ Dispositif de lutte contre l'inassiduité scolaire, quelques cas de suspension des allocations familiales pour absentéisme scolaire sont dénombrés. Depuis 2006, une loi autorise le président du conseil général (PCG) à suspendre le paiement des Af et du Cf lorsque le contrat de responsabilité parentale n'est pas respecté. La loi du 28 septembre 2010 maintient la possibilité pour le PCG d'appliquer les sanctions prévues en 2006 et permet à l'Inspecteur d'académie de demander la suspension des Af en cas d'absentéisme.

### En mars :

- ✓ Mayotte devient le 5e département d'outre mer, désormais les résultats de Mayotte sont inclus dans les Dom.

### En avril :

- ✓ Revalorisation de 2,2 %, du montant de la prestation Aah, dans l'objectif global d'augmenter son montant de 25 % sur la période 2008-2012.

### En juin :

- ✓ Majoration unique des allocations familiales, attribuée à partir de 14 ans, remplace progressivement les majorations d'allocations familiales existantes (11 ans et 16 ans).

### En août :

- ✓ Versement le 19 août de l'allocation de rentrée scolaire.

### En septembre :

- ✓ Revalorisation de 2,2 %, du montant de la prestation Aah, dans l'objectif global d'augmenter son montant de 25 % sur la période 2008-2012.
- ✓ Mise en place de l'allocation d'éducation de l'enfant handicapé à Mayotte.

### Dernier trimestre 2011 :

- ✓ 34 caisses d'allocations familiales ont été départementalisées dans 13 départements. Seules les Caisses d'allocations familiales de Bayonne et de Pau (département des Pyrénées-Atlantiques) ne sont pas concernées par cette opération.



**11 418 586** allocataires ont perçu au moins une prestation au 31 décembre 2011 (10 924 219 en métropole et 494 367 dans les départements d'outre-mer), soit une progression annuelle globale de +1,2 % (+1,1 % en métropole et +5 % dans les Dom). La croissance annuelle est soutenue dans les départements d'outre-mer par l'élargissement du champ couvert en raison de l'arrivée de Mayotte, territoire devenu département français en mars 2011. Au 31 décembre, on dénombre 17 007 allocataires à Mayotte. Sans cet effet de champ, la progression annuelle dans les Dom serait de +1,4 %.

Sur un an, on observe une forte progression des prestations de logement, particulièrement de l'aide personnalisée au logement (+2,3 %), mais aussi de l'allocation adultes handicapés (4,6 %) et du revenu de solidarité active (+2,1 % en métropole).

**30,6 millions de personnes couvertes par les prestations légales versées par les caisses d'allocations familiales.**

22,4 % de la population allocataire est constituée de couples avec deux enfants, viennent ensuite les femmes seules sans

enfant (19 %) puis les hommes seuls sans enfant (17 %).

Sur un an, on observe une forte augmentation des foyers sans enfant (+ 2 %), la proportion de couples sans enfant progresse en particulier de 3,6 % et celle des hommes seuls de 2,5 %.

La tranche d'âge « 50–59 ans » qui représente 10 % des bénéficiaires, a connu la plus forte progression sur cette dernière année (+3,2 %), puis en second lieu la tranche « moins de 25 ans » (+2,3 %).

La majorité des allocataires (55,8 %) ne perçoit qu'une seule prestation ; l'allocation de logement seule, est versée à 15,6 % des allocataires et les allocations familiales seules à 13,4 %. 22,5 % des allocataires perçoivent deux prestations (5,2 % perçoivent les Af et la Paje, 4,6 % une aide au logement et le Rsa), 10,4 % trois prestations et 11,3 % quatre prestations ou plus.

#### En métropole, augmentation de 1,1 % du nombre d'allocataires sur un an.

- ❑ Le nombre total de bénéficiaires d'une **aide de logement** (5 923 400) progresse de 1,4 % rapport à décembre 2010. Cet effectif est le plus élevé depuis la création des aides au logement.

Cette augmentation s'explique par le contexte économique et notamment par l'augmentation importante du nombre de chômeurs, qui donne lieu à neutralisation ou abattement de ressources.

Sur un an, le nombre de bénéficiaires d'Apl augmente de 2,3 %, celui de l'Als augmente de 1,4 % et le nombre de bénéficiaires d'Alf diminue de 0,4 %.

En comptant les enfants et les autres personnes à charge au sens du logement, un peu plus de 12,5 millions de personnes vivent dans un foyer qui perçoit une aide au logement. Un peu plus d'un allocataire sur deux (54,5 %) perçoit une aide au logement. Le montant moyen de l'aide versée est de 217 €.

- ❑ 40,8 % des allocataires perçoivent les **allocations familiales** proprement dites.

56 300 familles ont choisi de partager les allocations familiales. Parmi les 4 461 200 bénéficiaires des allocations familiales, 1 463 000 ne perçoivent que cette prestation, qui est sans condition de ressources. Depuis mai 2007, est mis en place le partage des Af et les majorations pour âge. 56 300 familles sont concernées, cela représente 1,3 % des bénéficiaires.

- ❑ L'**allocation de rentrée scolaire**, prestation sous conditions de ressources, a été versée à partir du 19 août, aux familles ayant des enfants âgés de 6 à 18 ans. Le montant de cette prestation est modulé selon trois tranches d'âges : 6/10 ans, 11/14 ans et 15/18 ans. 1 998 000 enfants de 6 à 10 ans, 1 485 500 enfants de 10 à 14 ans et 974 500 enfants de 15 à 18 ans sont concernés par cette prestation. Au 31 décembre 2011, le nombre de bénéficiaires (2,66 millions) est inférieur de 1,2 % (2,66 millions) à celui observé un an auparavant.

- ❑ Le nombre de bénéficiaires de la **prestation d'accueil du jeune enfant (2 211 600)** est relativement stable (+0,2 %). Le taux de variation annuelle est différent selon la composante.

Le nombre de bénéficiaires de l'allocation de base est relativement stable depuis la fin de la montée en charge de cette composante, il avoisine 1,8 million de bénéficiaires. Elle est perçue par 81,4 % des bénéficiaires de la Paje.

Depuis décembre 2007, le nombre de bénéficiaires du complément de libre choix d'activité (Clca), est en constante régression (-2,8 %).

La croissance du nombre de familles bénéficiant d'au moins un complément de mode de garde (Cmg) perdure (+3,8 %) pour atteindre 823 200 bénéficiaires au 31 décembre 2011. Elles représentent 37,2 % des bénéficiaires de la Paje. 90 % d'entre elles font appel à une assistante maternelle (736 600), 7,9 % à une garde à domicile (64 600) et 3,4 % à une structure (28 000). Ces trois modes de garde sont cumulables.

- ❑ 1 834 770 foyers sont bénéficiaires du **revenu de solidarité active** soit une progression annuelle de 2,1 %.

Cette évolution n'est pas homogène suivant le type de Rsa perçu : elle est plus marquée pour les bénéficiaires du Rsa socle et activité (+5,8 %) que pour les bénéficiaires du Rsa socle seulement (+2,2 %) ; quant aux bénéficiaires du Rsa activité seulement, ils diminuent de 0,5 %. La progression du nombre de bénéficiaires du Rsa socle est largement imputable au contexte économique dégradé.

Le Rsa majoré enregistre une baisse, de -1,8 % sur l'année 2011, quelle que soit la catégorie de Rsa.

Ce sont les couples avec enfants qui enregistrent la plus forte progression (+2,5 %). 50 % des bénéficiaires du Rsa ont entre 25 et 40 ans ; les plus de 60 ans enregistrent une progression annuelle de 8,9 %. Néanmoins, la distribution par âge est constante depuis la création du Rsa.

Un peu plus du tiers des foyers allocataires du Rsa sont en emploi, il s'agit des bénéficiaires du Rsa socle et activité et du Rsa activité seulement, auxquels il faut ajouter les bénéficiaires du Rsa socle en cumul intégral.

Plus d'un tiers des foyers bénéficiaires perçoit entre 400 et 450 euros. Le montant moyen global s'établit à 368 euros.

Plus de la moitié des bénéficiaires sont entrés dans le dispositif avant 2009, et près de 20 % sont entrés en 2011.

Au total, 3,88 millions de personnes sont couvertes par le Rsa.

- ❑ Le nombre de bénéficiaires de l'**allocation adulte handicapé** (892 700) est en augmentation de +4,6 %, liée au plan de revalorisation de la prestation sur cinq ans. Depuis le 1<sup>er</sup> janvier 2011, pour les bénéficiaires de cette prestation qui travaillent en milieu ordinaire ou sont ETI (travailleurs indépendants), le calcul du montant de la prestation s'effectue en fonction des ressources trimestrielles. Pour les inactifs et les travailleurs en ESAT, le calcul du montant est toujours effectué à partir des ressources annuelles de 2009. 74 200 bénéficiaires ont ainsi un mode de calcul trimestriel de l'AAH soit 8 %.

La population allocataire de l'AAH perçoit essentiellement de l'AAH à taux plein (60,5 %) ; la plus forte progression est enregistrée pour le nombre de bénéficiaires ayant un taux d'incapacité de 50-80 %.

- ❑ Le nombre de bénéficiaires de l'**allocation de soutien familial** diminue légèrement (-0,7 %). Parmi les 631 300 bénéficiaires, 93,8 % perçoivent l'Asf non récupérable. 40 % des enfants bénéficiaires de cette prestation ont un parent hors d'état (n'est pas en mesure de payer une pension) ou la pension alimentaire n'est pas fixée. Et 28 % ont une filiation établie que pour un seul parent. Il faut noter que les orphelins ne représentent que 20 % des enfants concernés par l'Asf.

- ❑ Le nombre de bénéficiaires d'**allocation d'éducation de l'enfant handicapé** (183 400) est toujours en progression : +12,9 % sur un an. Cette forte progression résulte de la modification de prise en compte des familles ayant au moins un enfant bénéficiant du « retour au foyer » (10 500 familles).

52,2 % des familles perçoivent cette prestation sans complément. Les familles d'enfants bénéficiaires de cette prestation sont composées pour un quart de familles monoparentales.



**Dans les départements d'outre-mer, augmentation de 5 % du nombre d'allocataires sur un an.**

- ❑ Cette augmentation est due à la prise en compte des allocataires de Mayotte, sans ce nouveau département la progression aurait été de 1,4 %.

À Mayotte, ne sont versées que cinq prestations : les allocations familiales (16 800 bénéficiaires), l'allocation de rentrée scolaire (9 500), l'allocation adultes handicapés (300), l'allocation de logement familial (240) et l'allocation d'éducation de l'enfant handicapé (170). Le département compte 17 000 allocataires.

**Remarque :** depuis 2007, deux communes de la Guadeloupe, **Saint Martin et Saint Barthélemy**, sont devenues des collectivités territoriales. Les prestations dues aux allocataires de ces communes continuent d'être versées par la caisse d'allocations familiales de la Guadeloupe. Au 31 décembre 2011, on dénombre 7 730 allocataires à Saint Martin et 1 030 à Saint Barthélemy.

- ❑ La prestation « **allocations familiales** » est la principale prestation dans les Dom, 57,8 % des allocataires la perçoivent.
- ❑ Le nombre de bénéficiaires d'une prestation de **logement** augmente de (+2,8 %) sur un an, Le nombre de bénéficiaires de l'Als progresse de +4,8 % et celui de l'Alf de +1,6 %. Le secteur locatif est toujours très dynamique (+5 % en Als et +2,5 % en Alf).
- ❑ 197 600 foyers bénéficient du **Revenu de solidarité active**. La composante socle seul est perçue par 83,8 % des foyers contre 64,4 % en métropole. 17,3 % perçoivent une majoration pour isolement contre 12,4 % en métropole.  
Les femmes seules avec enfant représentent la plus forte catégorie de

bénéficiaires, autant que les femmes et hommes seuls sans enfant.

38,8 % des foyers bénéficiaires perçoivent entre 400 et 450 euros. Le montant moyen global s'établit à 418 euros.

Comme en métropole, plus de la moitié des bénéficiaires (percevant le Rmi ou l'Api) sont entrés dans le dispositif avant 2009, et près de 20 % sont entrés en 2011.

Pour mémoire, au 31 décembre 2010, il y avait 170 000 bénéficiaires d'Api ou de Rmi.

En décembre 2011, il ne reste qu'un bénéficiaire de l'Api et 69 bénéficiaires du Rmi.

- ❑ Le nombre de bénéficiaires de la **Paje** diminue fortement (-2,8 %). Cette baisse s'observe chez les bénéficiaires de l'allocation de base (-3,3 %) ainsi que ceux du complément de libre choix d'activité. Par contre, le nombre de familles percevant un des compléments de mode de garde (Cmg) est très dynamique (+16,4 %).
- ❑ De même qu'en métropole, le nombre de bénéficiaires de **l'allocation adulte handicapé** est en augmentation (+3,9 %), liée au plan de revalorisation de la prestation sur cinq ans. 1 200 handicapés perçoivent l'Aah calculée sur des revenus trimestriels ce qui représente 4 % des bénéficiaires.
- ❑ Le nombre de bénéficiaires (12 100) du **Rso** diminue (-7,5 %). La mise en place du RSA a modifié les conditions d'attribution : désormais le Rso est réservé aux bénéficiaires du Rsa d'au moins 55 ans au lieu de 50 ans auparavant.
- ❑ Le nombre de familles bénéficiaires de **l'Allocation d'éducation de l'enfant handicapé** est en augmentation de +15,2 %. Sans tenir compte de Mayotte, l'évolution des bénéficiaires serait semblable à celle de la métropole (+ 12,8 %).

## NOMBRE DE FAMILLES BENEFICIAIRES DE PRESTATIONS LEGALES AU 31 DECEMBRE 2011

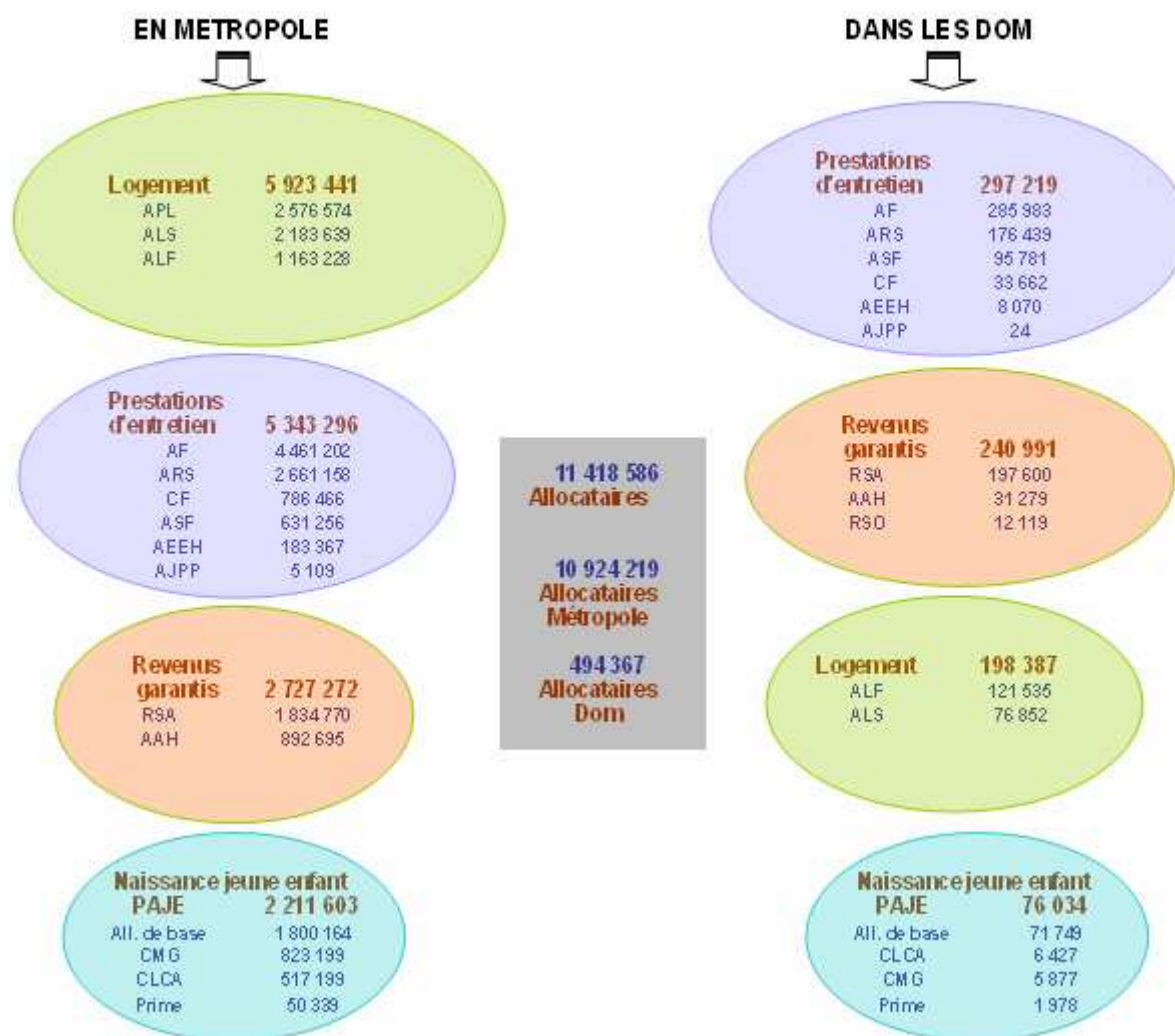

Source : Cnaf fichier FILEAS

Le schéma ci-dessus présente les catégories de prestations en métropole et dans les départements d'outre-mer. Alors qu'en métropole, plus de la moitié des bénéficiaires perçoit une aide au logement, dans les Dom ce sont les bénéficiaires de prestations d'entretien qui sont les plus nombreux (60,1 %), les bénéficiaires d'aide au logement représentent 41,5 % des allocataires.

## Évolution du nombre d'allocataires entre décembre 2010 et décembre 2011

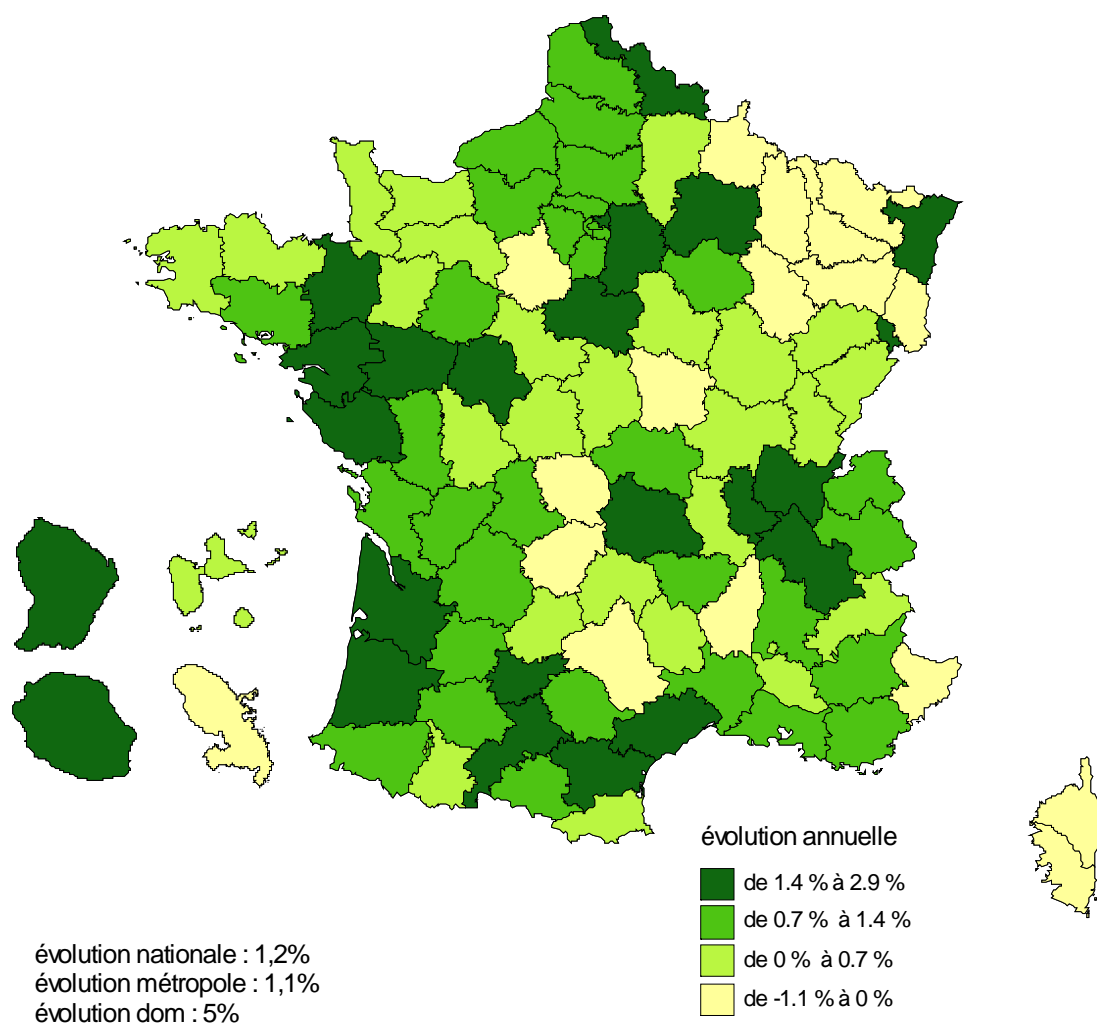

Source : CNAF fichier FILEAS

### Disparités locales

L'évolution du nombre d'allocataires n'a pas été homogène sur l'ensemble du territoire. Dix-sept caisses d'allocations familiales, particulièrement dans le nord-est, voient leur nombre d'allocataires diminuer ; à l'inverse dans huit caf l'augmentation est supérieure à 2 %. Près d'un quart des caisses d'allocations familiales progressent de plus de 1,4 %. Dans les Dom, une forte progression en Guyane et à la Réunion due essentiellement à la mise en place du Rsa et à l'accroissement des bénéficiaires d'une aide au logement.

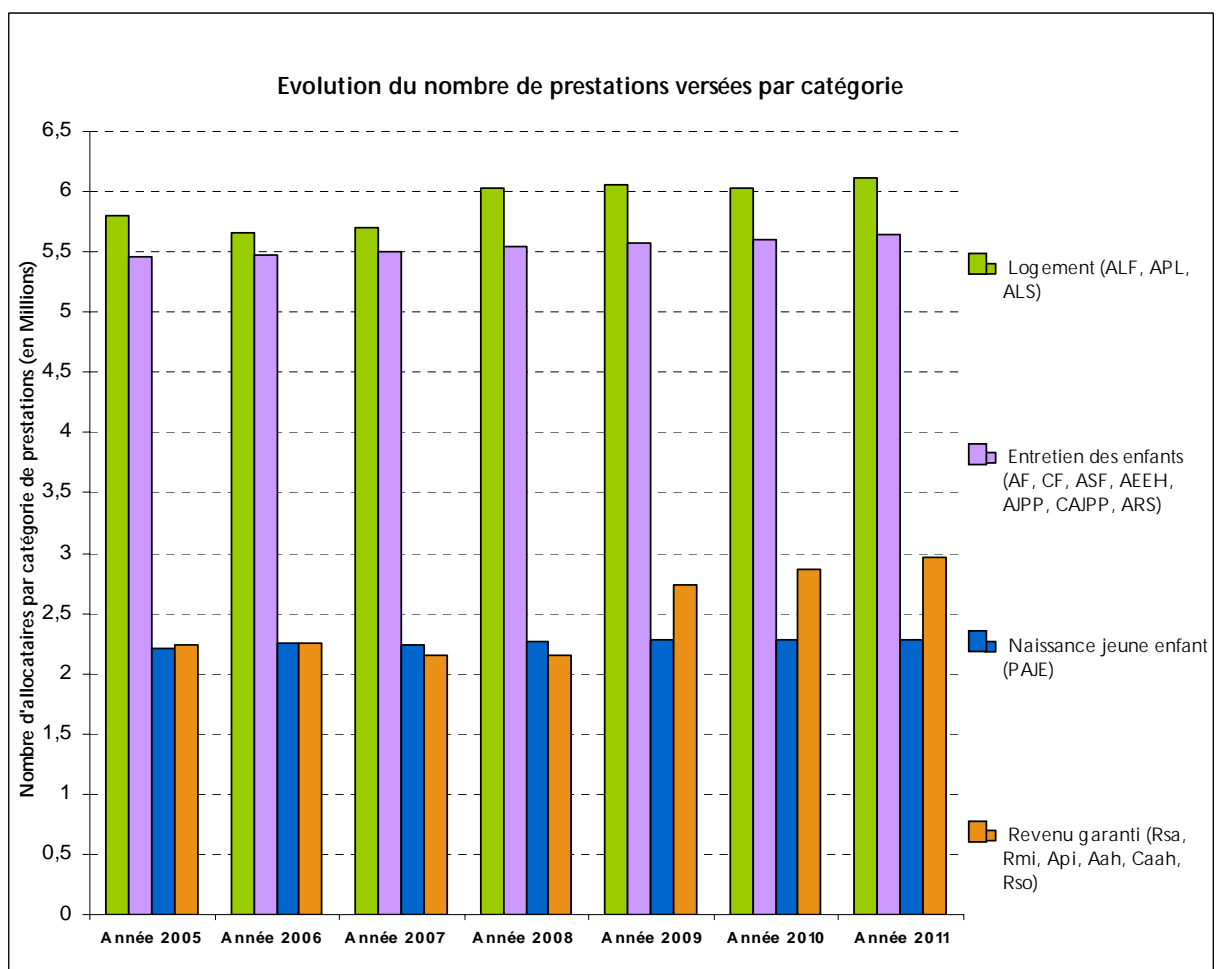
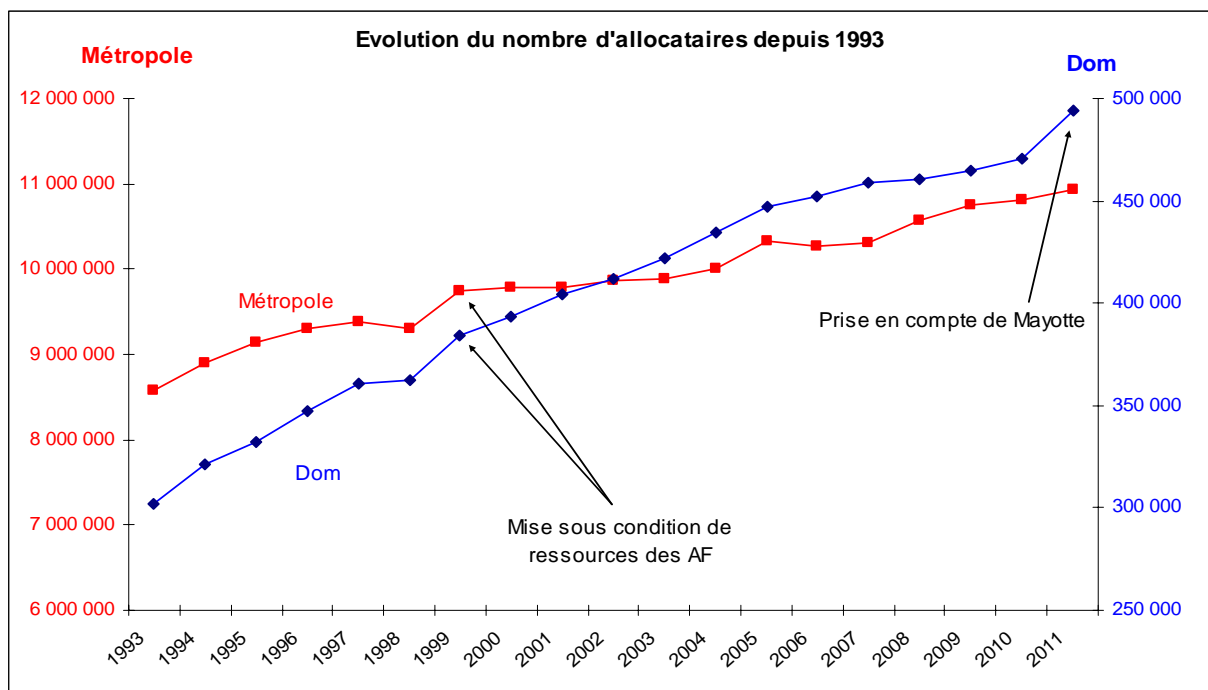

**Evolution tendancielle :** les prestations légales (ou sociales) versées par les CAF sont regroupées en quatre catégories : la prestation liée à la naissance (Paje), les prestations d'entretien (Af, Ars, Cf, Asf, Aeeh, Ajpp et son complément), les aides au logement (Alf, Als et Apl) et les prestations de revenu garanti visant à compléter les ressources de leurs titulaires à concurrence d'un seuil de revenu défini (Rsa, Rmi, Api, Aah et ses compléments et Rso). Sur 5 ans le nombre d'allocataires s'est accru de + 6,6 %, cette augmentation est principalement due aux bénéficiaires de revenu garanti (+ 32 %) et aux bénéficiaires d'une aide au logement (+ 8,1 %). En effet, la crise économique, l'élargissement du champ des bénéficiaires de revenus garantis, suite à la mise en place du Rsa, en juin 2009 et du Rsa jeune en septembre 2010, ainsi que la revalorisation progressive du montant de l'Aah ont favorisé l'accroissement de cette catégorie de bénéficiaires.

**Tableau 1 : Bénéficiaires de prestations légales - France entière - au titre de décembre**

	2009	2010	2011	taux d'évolution 2011/2010
Nombre d'allocataires présents dans le FILEAS (sans les TIM)	11 209 091	11 281 382	11 418 586	1,2
Nombre d'enfants à charge au sens des Prestations Familiales	13 138 488	13 186 617	13 275 169	0,7
Nombre total d'enfants (mois de naissance inclus)	13 460 725	13 517 209	13 609 262	0,7
Nombre de personnes couvertes	30 162 161	30 297 508	30 569 557	0,9
<b>Naissance Jeune Enfant</b>				
. Prestation d'Accueil du Jeune Enfant (création 01/2004)	2 266 845	2 286 231	2 287 637	0,1
. <i>dont primes naissance/adoption</i>	53 765	52 623	52 317	-0,6
. <i>dont allocation de base</i>	1 870 213	1 884 186	1 871 913	-0,7
. <i>dont Complément Libre Choix d'Activité y compris Colca</i>	555 482	539 034	523 626	-2,9
. <i>dont Complément Mode de Garde</i>	769 008	798 252	829 076	3,9
. CMG Garde d'Enfant à Domicile (y compris AGED pour 2009)	67 484	66 044	65 822	-0,3
. CMG Assistant Maternel (y compris AFEAMA pour 2009)	705 078	716 190	740 439	3,4
. CMG Structure	14 807	21 565	28 878	33,9
<b>Entretien des Enfants</b>				
. Allocations Familiales	4 682 468	4 708 136	4 747 185	0,8
. <i>dont forfait allocations familiales</i>	104 186	105 390	104 252	-1,1
. <i>dont majorations de + de 11 ans</i>	1 231 153	902 153	537 671	-40,4
. <i>dont majorations de + de 14 ans (création 06/2011)</i>			233 218	
. <i>dont majorations de + de 16 ans</i>	692 396	681 041	679 202	-0,3
. Complément Familial	822 327	823 081	820 128	-0,4
. <i>dont familles avec montant différentiel</i>	15 518	14 850	15 964	7,5
. Allocation de Soutien Familial	735 916	732 347	727 037	-0,7
. Allocation de Rentrée Scolaire	2 861 844	2 861 185	2 837 597	-0,8
<i>dont familles 1 enfant sans autre prestation</i>	210 035	214 925	0	-100,0
. Allocation d'Education Enfant Handicapé	160 316	169 468	191 437	13,0
. Allocation Journalière de Présence Parentale+ APP (création 01/2001)	4 396	4 581	5 030	9,8
<b>Logement</b>				
. Allocation Logement Familiale (création 01/1949)	1 307 006	1 287 736	1 284 763	-0,2
. Allocation Logement Sociale - FNAL - (création 07/1971)	2 234 925	2 225 865	2 260 491	1,6
. Aide Personnalisée au Logement (création 07/1977)	2 516 425	2 519 813	2 576 574	2,3
<b>Revenu garanti et compléments</b>				
. Revenu de solidarité active de droit commun *	1 770 689	1 871 045	2 032 370	8,6
<i>dont revenu de solidarité active avec majoration isolement</i>	237 922	233 269	263 138	12,8
<i>dont revenu de solidarité active sans majoration isolement</i>	1 459 435	1 564 445	1 769 221	13,1
. Allocation de Parent Isolé	29 763	30 227	1	-100,0
. Revenu Minimum d'Insertion	139 332	140 199	69	-100,0
. Allocation Adultes Handicapés	851 316	883 276	923 974	4,6
<i>dont allocation adultes handicapés calcul trimestriel</i>			75 406	
. Compléments AAH	189 052	192 495	198 956	3,4
. Ancien complément	1 893	1 158		-100,0
. Majoration pour la Vie Autonome	130 736	133 393		-100,0
. Garantie de ressources personnes handicapées	56 423	57 944		-100,0
. Revenu de Solidarité	12 764	13 097	12 119	-7,5
<b>Autres</b>				
. Allocation Différentielle	9 316	10 588	11 659	10,1

*Source : CNAF fichier FILEAS*

\* Le Rsa de droit commun comprend le Rsa généralisé + le Rsa local ou expérimental ainsi que le Rsa jeune

2009 : juin, mise en place du Rsa en métropole

2010 : Il n'y a plus de bénéficiaires de l'Ape, l'Afeama, l'Aged et l'Allocation d'adoption.

mise en place du Rsa jeune en septembre, en métropole

2011 : janvier, mise en place du Rsa dans les Dom, trimestrialisation de l'Aah pour les bénéficiaires travaillant en milieu ordinaire ou ETI

mars, Mayotte devient le 5<sup>e</sup> département d'Outre-Mer

**Tableau 2 : Bénéficiaires de prestations légales - Métropole - au 31 décembre**

	2009	2010	2011	taux d'évolution 2011/2010
Nombre d'allocataires présents dans le FILEAS (sans les TIM)	10 744 532	10 810 599	10 924 219	1,1
Nombre d'enfants à charge au sens des Prestations Familiales	12 575 749	12 625 621	12 674 747	0,4
Nombre total d'enfants (mois de naissance inclus)	12 874 120	12 932 302	12 982 394	0,4
Nombre de personnes couvertes	28 942 564	29 074 265	29 268 808	0,7
<b>Naissance Jeune Enfant</b>				
. Prestation d'Accueil du Jeune Enfant (création 01/2004)	2 187 930	2 207 973	2 211 603	0,2
. <i>dont primes naissance/adoption</i>	51 638	50 594	50 339	-0,5
. <i>dont allocation de base</i>	1 795 342	1 809 994	1 800 164	-0,5
. <i>dont Complément Libre Choix d'Activité y compris Colca</i>	547 686	531 908	517 199	-2,8
. <i>dont Complément Mode de Garde</i>	764 682	793 205	823 199	3,8
. CMG Garde d'Enfant à Domicile (y compris AGED pour 2009)	66 501	64 953	64 624	-0,5
. CMG Assistant Maternel (y compris AFEAMA pour 2009)	701 938	712 772	736 639	3,3
. CMG Structure	14 571	20 981	27 940	33,2
<b>Entretien des Enfants</b>				
. Allocations Familiales (création en 1932)	4 412 710	4 437 760	4 461 202	0,5
. <i>dont forfait allocations familiales (création 07/2003)</i>	98 597	99 727	98 745	-1,0
. <i>dont majorations de + de 11 ans</i>	1 157 656	840 483	485 266	-42,3
. <i>dont majorations de + de 14 ans (création 06/2011)</i>			225 233	
. <i>dont majorations de + de 16 ans</i>	630 802	620 669	616 447	-0,7
. Complément Familial (création 01/1978)	788 612	789 149	786 466	-0,3
. <i>dont familles avec montant différentiel</i>	15 518	14 850	15 964	7,5
. Allocation de Soutien Familial (création 06/1985)	638 919	635 630	631 256	-0,7
. Allocation de Rentrée Scolaire (création en 09/1974)	2 694 257	2 692 953	2 661 158	-1,2
. <i>dont familles 1 enfant sans autre prestation (création 09/1999)</i>	209 818	214 721		-100,0
. Allocation d'Education de l'Enfant Handicapé (ex AES)	154 016	162 460	183 367	12,9
. Allocation Journalière de Présence Parentale et APP (création 01/2001)	4 374	4 561	5 007	9,8
<b>Logement</b>				
. Allocation Logement Familiale (création 01/1949)	1 189 235	1 168 111	1 163 228	-0,4
. Allocation Logement Sociale - FNAL - (création 07/1971)	2 164 830	2 152 534	2 183 639	1,4
. Aide Personnalisée au Logement (création 07/1977)	2 516 425	2 519 813	2 576 574	2,3
<b>Revenu garanti et compléments</b>				
. Revenu de solidarité active de droit commun * (Mise en place 06/2009)	1 700 594	1 797 714	1 834 770	2,1
. <i>dont revenu de solidarité active avec majoration isolement</i>	237 922	233 269	229 017	-1,8
. <i>dont revenu de solidarité active sans majoration isolement</i>	1 459 435	1 564 445	1 605 741	2,6
. Allocation de Parent Isolé (création 10/1976)	192	2	0	
. Revenu Minimum d'Insertion (création 12/1988)	2 405	16	0	
. Allocation Adultes Handicapés (création 10/1975)	822 134	853 165	892 695	4,6
. <i>dont allocation adultes handicapés calcul trimestriel</i>			74 218	
. <i>Compléments AAH</i>	185 457	188 946	195 330	3,4
. <i>. Ancien complément</i>	1 873	1 147		
. <i>. Majoration pour la Vie Autonome</i>	127 870	130 432		
. <i>. Garantie de ressources personnes handicapées</i>	55 714	57 367		
<b>Autres</b>				
. Allocation Différentielle	9 316	10 588	11 659	10,1

Source : CNAF fichier FILEAS

\* Le Rsa de droit commun comprend le Rsa généralisé + le Rsa local ou expérimental ainsi que le Rsa jeune

2009 : juin, mise en place du Rsa en métropole

2010 : Il n'y a plus de bénéficiaires de l'Ape, l'Afeama, l'Aged et l'Allocation d'adoption.

mise en place du Rsa jeune en septembre, en métropole

2011 : janvier, mise en place du Rsa dans les Dom, trimestrialisation de l'Aah pour les bénéficiaires travaillant en milieu ordinaire ou ETI  
mars, Mayotte devient le 5<sup>e</sup> département d'Outre-Mer

**Tableau 3 : Bénéficiaires de prestations légales - Départements d'Outre-mer - au 31 décembre**

	2009	2010	2011	taux d'évolution 2011/2010
Nombre d'allocataires présents dans le FILEAS (sans les TIM)	464 559	470 783	494 367	5,0
Nombre d'enfants à charge au sens des Prestations Familiales	562 739	560 996	600 422	7,0
Nombre total d'enfants (mois de naissance inclus)	586 605	584 907	626 868	7,2
Nombre de personnes couvertes	1 219 597	1 223 243	1 300 749	6,3
<b>Naissance Jeune Enfant</b>				
. Prestation d'Accueil du Jeune Enfant (création 01/2004)	78 915	78 258	76 034	-2,8
. <i>dont primes naissance/adoption</i>	2 127	2 029	1 978	-2,5
. <i>dont allocation de base</i>	74 871	74 192	71 749	-3,3
. <i>dont Complément Libre Choix d'Activité y compris Colca</i>	7 796	7 126	6 427	-9,8
. <i>dont Complément Mode de Garde</i>	4 326	5 047	5 877	16,4
. CMG Garde d'Enfant à Domicile (y compris AGED pour 2009)	983	1 091	1 198	9,8
. CMG Assistant Maternel (y compris AFEAMA pour 2009)	3 140	3 418	3 800	11,2
. CMG Structure	236	584	938	60,6
<b>Entretien des Enfants</b>				
. Allocations Familiales (création en 1938)	269 758	270 376	285 983	5,8
. <i>dont forfait allocations familiales (création 07/2003)</i>	5 589	5 663	5 507	-2,8
. <i>dont majorations de + de 11 ans</i>	73 497	61 670	52 405	-15,0
. <i>dont majorations de + de 14 ans (création 06/2011)</i>			7 985	
. <i>dont majorations de + de 16 ans</i>	61 594	60 372	62 755	3,9
. Complément Familial (création 07/1978)	33 715	33 932	33 662	-0,8
. <i>dont familles avec montant différentiel</i>	0	0	0	
. Allocation de Soutien Familial (création 06/1985)	96 997	96 717	95 781	-1,0
. Allocation de Rentrée Scolaire (création 09/1974) - Noyau dur -	167 587	168 232	176 439	4,9
. <i>dont familles 1 enfant sans autre prestation (création 09/1999)</i>	217	204		-100,0
. Allocation d'Education de l'Enfant Handicapé (ex AES)	6 300	7 008	8 070	15,2
. Allocation Journalière de Présence Parentale + APP (création 01/2001)	22	20	23	15,0
<b>Logement</b>				
. Allocation Logement Familiale (création 07/1976)	117 771	119 625	121 535	1,6
. Allocation Logement Sociale - FNAL - (création 10/1980)	70 095	73 331	76 852	4,8
<b>Revenu garanti et compléments</b>				
. Revenu de solidarité active de droit commun (Mise en place 01/2011)			197 600	
. <i>dont revenu de solidarité active avec majoration isolement</i>			34 121	
. <i>dont revenu de solidarité active sans majoration isolement</i>			163 480	
. Allocation de Parent Isolé (création 01/1978)	29 571	30 225	1	-100,0
. Revenu Minimum d'Insertion (création 12/1988)	136 927	140 183	69	-100,0
. Allocation Adultes Handicapés (création 10/1975)	29 182	30 111	31 279	3,9
. <i>dont allocation adultes handicapés calcul trimestriel</i>			1 188	
. Compléments AAH	3 595	3 549	3 626	2,2
. <i>Ancien complément</i>	20	11		
. <i>Majoration pour la Vie Autonome</i>	2 866	2 961		
. <i>Garantie de ressources personnes handicapées</i>	709	577		
. Revenu de Solidarité (création 01/2001)	12 764	13 097	12 119	-7,5

Source : CNAF fichier FILEAS

2010 : Il n'y a plus de bénéficiaires de l'Ape, l'Afeama, l'Aged et l'Allocation d'adoption.

2011 : janvier, mise en place du Rsa dans les Dom, trimestrialisation de l'Aah pour les bénéficiaires travaillant en milieu ordinaire ou ETI  
mars, Mayotte devient le 5<sup>e</sup> département d'Outre-Mer



## Mayotte

Le 31 mars dernier, Mayotte est devenu le 101<sup>e</sup> département français.  
Depuis 2002, la mise en place d'un système de prestations familiales a débuté.

Quatre grandes dates en ont marqué le développement en matière de prestations légales :

- mars 2002 : premiers paiements des Allocations familiales,
- rentrée scolaire 2002 : premiers versements de l'Allocation de rentrée scolaire,
- juillet 2003 : premiers paiements de l'Allocation aux adultes handicapés,
- janvier 2004 : premiers paiements de l'Allocation logement à caractère familial.

Pour chacune de ces prestations, il existe des spécificités locales. Comme dans les autres départements d'outre mer, les **Allocations familiales** (AF) sont versées dès le 1<sup>er</sup> enfant à charge. Par contre, le montant attribué est spécifique (depuis janvier 2011, il est de 57,28 € pour un seul enfant, 91,65 € pour deux enfants, 18,29 € par enfant supplémentaire) et le mécanisme des majorations pour âge n'existe pas.

De même, l'**Allocation de rentrée scolaire** (ARS) dispose de règles de versement particulières : son attribution fait référence au type d'établissement fréquenté par l'enfant et non à son âge. Par ailleurs, en cas de scolarisation dans le secondaire, une partie de l'allocation est versée directement à l'établissement scolaire. Son montant est spécifique (106,33 € par enfant en primaire et 248,08 € par enfant dans le secondaire à la rentrée 2010).

L'**Allocation aux adultes handicapés** (AAH) est d'un montant sensiblement plus faible que dans les autres départements : 227,88 € depuis janvier 2008.

Enfin, l'**aide au logement** ne concerne que les foyers ayant des enfants à charge et pour lesquels des prestations familiales sont servies, soit l'ALF.

17 007 foyers mahorais perçoivent une prestation au titre de décembre 2011. Ils représentent 75 554 personnes couvertes. Si l'on rapporte ce chiffre au nombre d'individus dénombrés dans le dernier recensement de la population (186 452 d'après l'INSEE au 1<sup>er</sup> janvier 2009), le taux de couverture est de 41 %.

### Allocataires de Mayotte au titre de décembre 2011

	Alloc. ss enfant	Familles				Total
		1 enfant	2 enfants	3 enfants	4 et plus	
Allocations familiales		4 582	4 388	3 204	4 618	<b>16 792</b>
Allocation de rentrée scolaire (noyau dur)		1 428	2 067	2 145	3 836	9 476
Allocation d'éducation de l'enfant handicapé		20	41	29	78	168
Allocation de logement familiale		45	72	49	78	244
Allocation adultes handicapés	204	28	21	21	13	287
<b>Allocataires</b>	<b>204</b>	<b>4 585</b>	<b>4 390</b>	<b>3 208</b>	<b>4 620</b>	<b>17 007</b>
Enfants au sens des prestations familiales		4 585	8 780	9 624	22 472	45 461

Source : Cnaf-Fileas



## Les prestations légales dans les Départements d'Outre-mer

Les quatre Caf des départements d'outre-mer (**Guadeloupe, Guyane, Martinique et Réunion**) ont été créées en 1971. Le 31 mars 2011, **Mayotte** est devenu le 101<sup>e</sup> département français et le 5<sup>e</sup> département d'outre-mer (voir détail page précédente).

À l'origine, les prestations versées étaient différentes de celles de la métropole afin de correspondre aux besoins spécifiques en matière d'entretien des enfants et du parc logement. Ces Caf versaient les Allocations familiales (Af) dès le 1<sup>er</sup> enfant, participaient à la gestion de l'action sociale et au développement d'interventions dans le domaine du logement. En 1976, le droit à l'Allocation de logement à caractère familial (ALF) a été ouvert. Les conseils d'administration ont demandé un alignement des Af sur celles de la métropole ainsi qu'une évolution dans l'attribution de nouvelles prestations. La population a désormais eu accès à différentes prestations. Un alignement progressif du montant de certaines prestations (Af, Asf, Api, Rmi) sur le barème métropolitain s'est effectué de 1991 à 2007.

L'état catastrophique du parc logement et la faiblesse des revenus des ménages ont conduit l'État à prendre en charge la reconstruction ou la réhabilitation des logements. De ce fait, l'Allocation de logement sociale (Als) a été mise en place en 1980. En revanche, l'Apl n'existe toujours pas dans les Dom.

Des différences persistent toujours entre les caf de la métropole et des Dom ; ces dernières gèrent le régime agricole, l'aide à la restauration, les Af dès le 1<sup>er</sup> enfant (22,77 euros), le complément familial (Cf) attribué dès le 1<sup>er</sup> enfant jusqu'aux 5 ans de l'enfant, le Rso (page 31) etc ...

Au 31 décembre 2011, 494 367 allocataires ont perçu au moins une prestation.

44 % de la population sont couverts par au moins une prestation, contre 56 % en métropole. Dans les Dom, les allocataires sont surreprésentés parmi les bénéficiaires de « revenu garanti » et de « prestations d'entretien » par rapport à la métropole (48 % contre 23 %). Le montant moyen mensuel dans les Dom (514 €) est supérieur à celui de la métropole (419 €).

	Guadeloupe	Guyane	Martinique	Réunion	Mayotte	Dom	Métropole
population insee - 2009	401 554	224 469	396 404	816 364	186 452	2 025 243	62 465 709
nombre d'allocataires	110 696	42 102	94 727	229 835	17 007	494 367	11 285 720
personnes couvertes par au moins une prestation	268 581	134 540	217 646	604 428	75 554	1 300 749	29 268 808
pourcentage de la population couverte	66,89	59,94	54,91	74,04	40,52	64,23	46,86
allocataires par catégorie de prestations							
Naissance jeune enfant (Paje)	13,58	26,93	12,64	16,40	0,00	15,38	20,24
Prestations d'entretien (Af, Cf, Asf, Ars, Aeeh)	59,32	70,44	55,53	57,65	7,31	60,12	48,91
Logement	39,41	30,93	39,95	45,10	0,11	40,13	54,22
Revenu garanti et compléments (Rsa socle, Aah, Rso)	48,72	49,11	50,48	51,46	0,12	48,75	24,97
Au moins un des minima	45,70	46,10	47,19	46,32	0,00	44,79	20,90
Sans prestation de logement ni minima sociaux	31,52	35,59	29,19	29,70	0,00	32,82	36,84
Montant moyen versé aux allocataires	500 €	631 €	492 €	539 €	108 €	514 €	409 €

Source : Cnaf - Files 2011, INSEE - LEP 2009.

## Disparités entre les cinq départements :

**La Guadeloupe**, a la proportion la plus basse de bénéficiaires de revenu de garanti (48,7 %).

**La Guyane** a une population jeune avec beaucoup d'enfants : 26 % de la population allocataire sont des familles nombreuses (3 enfants ou plus) et près d'un quart a moins de 30 ans. C'est la Caf dont le montant moyen est le plus élevé avec 631 €.

**La Martinique** est le département des Dom dont la proportion de bénéficiaires de la Paje est la plus faible (12,6 %), par contre, la proportion des bénéficiaires de revenu de garanti (55,5 %) est la plus importante.

**La Réunion**, pratiquement les trois quart de la population insulaire est couverte par au moins une prestation, et 45,1 % des bénéficiaires perçoivent une aide au logement.

Quant à **Mayotte**, la quasi-totalité (98,7 %) des bénéficiaires perçoivent les allocations familiales. 99 % de la population allocataire est constituée de familles avec enfant(s), 48 % sont des familles nombreuses et 77 % sont des couples.

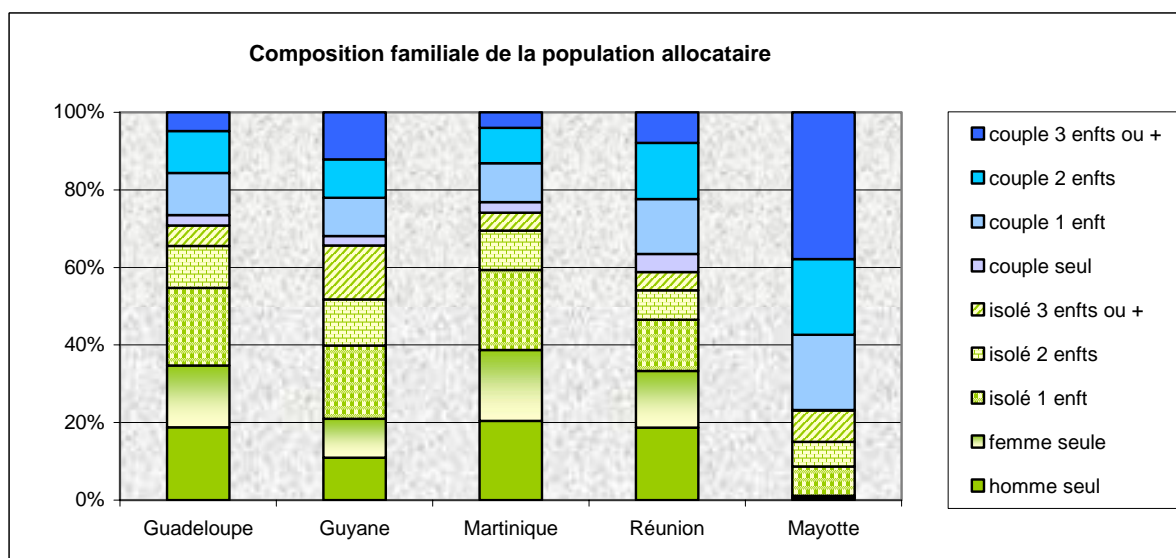

Source : Cnaf fichier FILEAS

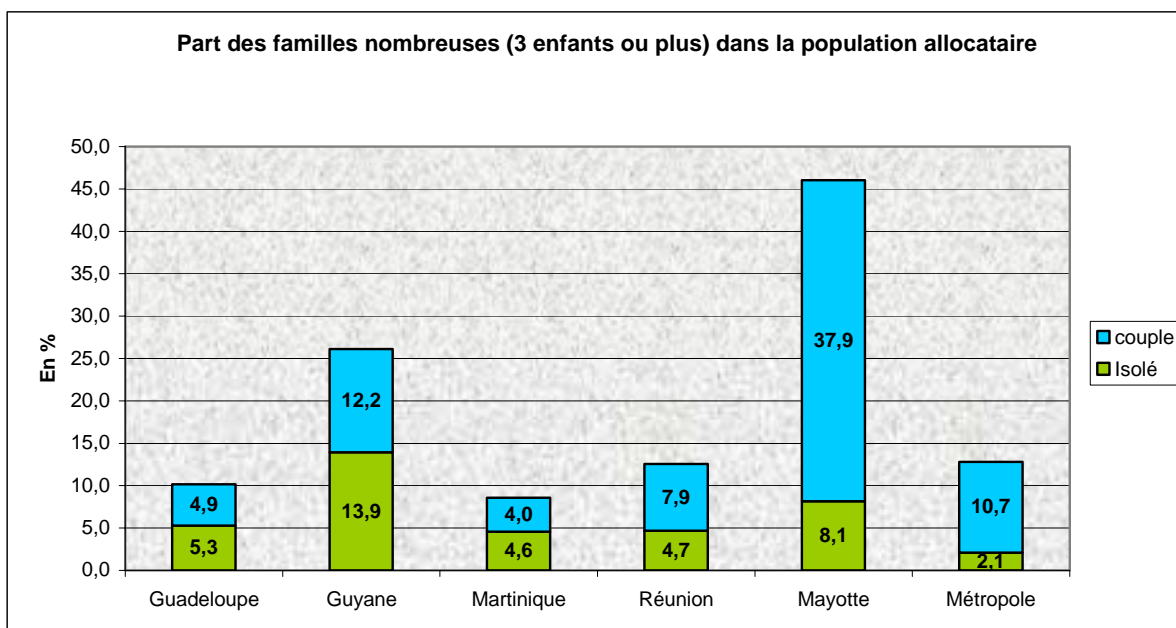

Source : Cnaf fichier FILEAS

**Tableau 4 : Structure familiale des bénéficiaires de prestations**

Type de famille	Métropole	Dom	Total Caf	structure en %
<b>Total couples</b>	<b>5 360 710</b>	<b>179 147</b>	<b>5 539 857</b>	<b>48,5</b>
couple seul	612 137	17 506	629 643	5,5
couple 1 enfant	1 077 808	61 536	1 139 344	10,0
couple 2 enfants	2 501 775	61 276	2 563 051	22,4
couple 3 enfants	904 329	24 850	929 179	8,1
couple 4 enfants et +	264 661	13 979	278 640	2,4
<b>Total familles monoparentales</b>	<b>1 632 209</b>	<b>154 561</b>	<b>1 786 770</b>	<b>15,6</b>
isolé 1 enfant	849 315	81 236	930 551	8,1
isolé 2 enfants	553 979	45 138	599 117	5,2
isolé 3 enfants	170 379	17 271	187 650	1,6
isolé 4 enfants et +	58 536	10 916	69 452	0,6
<b>Total personnes seules</b>	<b>3 931 300</b>	<b>160 659</b>	<b>4 091 959</b>	<b>35,8</b>
femme seule	2 103 841	72 889	2 176 730	19,1
homme seul	1 827 459	87 770	1 915 229	16,8
<b>TOTAL</b>	<b>10 924 219</b>	<b>494 367</b>	<b>11 418 586</b>	<b>100,0</b>

Source : CNAF fichier FILEAS

**Tableau 5 : Bénéficiaires selon les cumuls de prestations**

	Métropole		DOM	
	nombre	%	nombre	%
Allocation de logement sociale	1 740 927	15,9	45 750	9,3
Allocations familiales	1 463 005	13,4	61 378	12,4
Aide personnalisée au logement	1 028 175	9,4	-	-
Prestation d'accueil du jeune enfant	658 689	6,0	10 964	2,2
Revenu de solidarité active (RSA) - droit commun	543 311	5,0	68 234	13,8
Allocation adultes handicapés ou CAAH	372 749	3,4	20 099	4,1
Allocation de rentrée scolaire	186 947	1,7	287	0,1
Allocation de logement familiale	88 885	0,8	2 589	0,5
Allocation de soutien familial	45 977	0,4	3	0,0
Allocation d'éducation de l'enfant handicapé	19 030	0,2	3	0,0
Autres	8 329	0,1	8 192	1,7
Revenu minimum d'insertion	-	-	18	0,0
<b>Total bénéficiaires d'une prestation</b>	<b>6 156 024</b>	<b>56,4</b>	<b>217 517</b>	<b>44,0</b>
<b>Total bénéficiaires 2 prestations</b>	<b>2 472 457</b>	<b>22,6</b>	<b>100 038</b>	<b>20,2</b>
<b>Total bénéficiaires 3 prestations</b>	<b>1 120 751</b>	<b>10,3</b>	<b>68 665</b>	<b>13,9</b>
<b>Total bénéficiaires 4 prestations</b>	<b>813 491</b>	<b>7,4</b>	<b>60 620</b>	<b>12,3</b>
<b>Total bénéficiaires 5 prestations et plus</b>	<b>361 496</b>	<b>3,3</b>	<b>47 527</b>	<b>9,6</b>
<b>Ensemble des allocataires (hors migrants et CEE)</b>	<b>10 924 219</b>	<b>100,00</b>	<b>494 367</b>	<b>100,0</b>

Source : CNAF fichier FILEAS

**Tableau 6 : Répartition des allocataires selon l'âge de l'allocataire**

Allocataires par âge	Métropole		Dom	
	nombre	%	nombre	%
moins de 20 ans	205 211	1,9	6 862	1,4
de 20 ans à 24 ans	1 103 391	10,1	30 017	6,1
de 25 ans à 29 ans	1 203 874	11,0	56 040	11,3
de 30 ans à 39 ans	3 137 165	28,7	132 753	26,9
de 40 ans à 49 ans	2 949 128	27,0	149 097	30,2
de 50 ans à 59 ans	1 162 896	10,6	80 521	16,3
60 ans et plus	1 161 363	10,6	39 055	7,9
Age inconnu	1 191	0,0	22	0,0
<b>Total allocataires</b>	<b>10 924 219</b>	<b>100,0</b>	<b>494 367</b>	<b>100,0</b>

Source : CNAF fichier FILEAS

**Tableau 7 : Montant moyen des Prestations Familiales versées par taille de famille**

	Métropole	Dom
	montants moyens*	
Isolés sans enfant	322 €	417 €
Couples sans enfant	356 €	438 €
Familles de 1 enfant	373 €	372 €
Familles de 2 enfants	368 €	530 €
Familles de 3 enfants	739 €	823 €
Familles de 4 enfants et plus	1 236 €	1 265 €
<b>Montant moyen des prestations versées</b>	<b>419 €</b>	<b>514 €</b>

\* Ces montants ont été calculés à partir du FILEAS

Source : CNAF fichier FILEAS

Ce tableau ventile les montants de l'ensemble des prestations mensuelles perçues. Ne sont pas pris en compte les bénéficiaires de l'allocation différentielle, du CAV et du CI-RMA.

**Typologie des allocataires en fonction des prestations perçues en 2011**

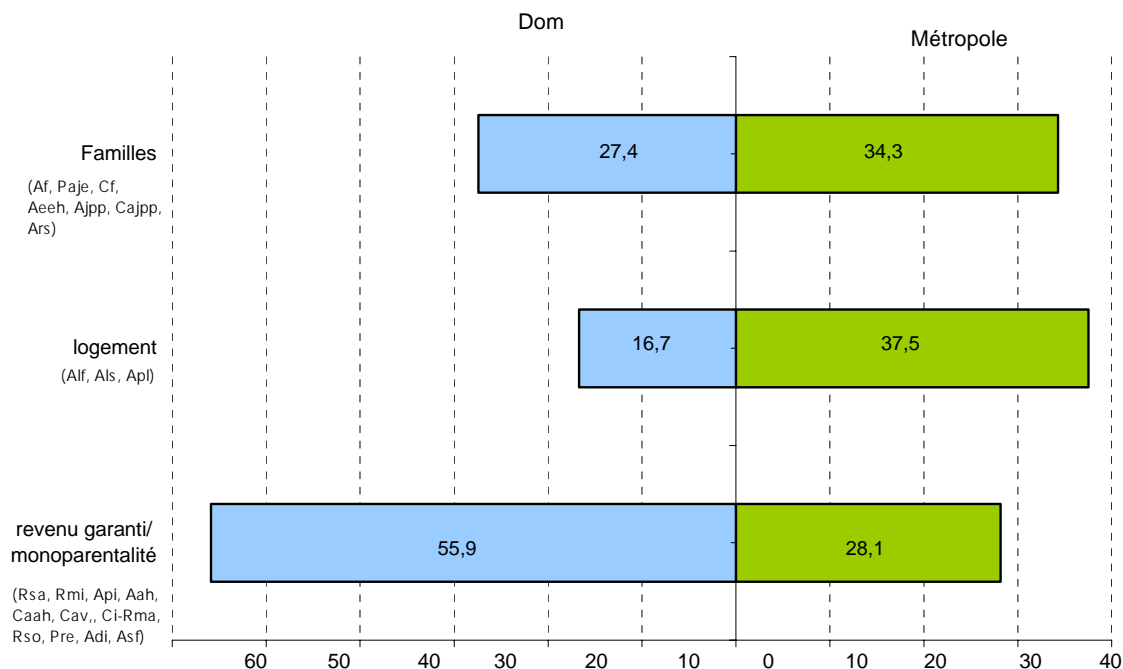

Source : CNAF fichier FILEAS

Sur un an, en métropole, la catégorie "revenu garanti/monoparentalité" progresse de 0,4% ; a contrario les catégories "logement" et "familles" dir de 0,2 % chacune. Ce transfert de catégorie est essentiellement dû à l'élargissement du champ (Rsa jeune) et à la revalorisation progressive du de l'Aah. Dans les Dom, c'est la catégorie "familles" qui augmente de 1,2 % contre la catégorie "logement" qui régresse de -1,3 %.

**Tableaux 8 : Descriptifs enfants**

Nombre d'enfants de 0 à 20 ans à charge au sens des prestations familiales selon la taille de la famille	Métropole		Dom	
	nombre	%	nombre	%
1 enfant	1 927 123	15,2	142 772	23,8
2 enfants	6 111 508	48,2	212 828	35,4
3 enfants	3 224 124	25,4	126 363	21,0
4 enfants	961 472	7,6	57 600	9,6
5 enfants	291 735	2,3	28 715	4,8
6 enfants	99 702	0,8	15 738	2,6
7 enfants	36 827	0,3	8 540	1,4
8 enfants et plus	22 256	0,2	7 866	1,3
<b>Total enfants</b>	<b>12 674 747</b>	<b>100,0</b>	<b>600 422</b>	<b>100,0</b>

Source : CNAF fichier FILEAS

Nombre d'enfants de 0 à 25 ans selon la catégorie	Métropole		Dom	
	nombre	%	nombre	%
Enfants nés en décembre	47 080	0,4	1 627	0,3
de 0 à 20 ans au sens des PF	12 674 746	97,6	600 421	95,8
de 0 à 20 ans AF seules	4 129	0,0	177	0,0
de 20 à 22 ans logement Dom sans Rmi ou Rsa	140 030	1,1	7 014	1,1
de 20 à 22 ans logement Dom avec Rmi ou Rsa	31 710	0,2	4 221	0,7
de 0 à 25 ans Rsa seul	84 699	0,7	13 408	2,1
<b>Total enfants</b>	<b>12 982 394</b>	<b>100,0</b>	<b>626 868</b>	<b>100,0</b>

Source : CNAF fichier FILEAS

Nombre d'enfants de 0 à 25 ans selon l'âge	Métropole		Dom	
	nombre	%	nombre	%
Naissances du mois	47 080	0,4	1 627	0,3
moins de 1 an	653 710	5,0	25 484	4,1
1 an	744 022	5,7	30 666	4,9
2 ans	739 836	5,7	31 782	5,1
3 ans	674 208	5,2	32 331	5,2
4 ans	680 884	5,2	32 599	5,2
5 ans	698 848	5,4	32 480	5,2
6 ans	686 604	5,3	32 319	5,2
7 ans	682 988	5,3	31 855	5,1
8 ans	678 705	5,2	31 611	5,0
9 ans	680 732	5,2	31 786	5,1
10 ans	687 276	5,3	32 220	5,1
11 ans	691 078	5,3	32 552	5,2
12 ans	657 169	5,1	30 936	4,9
13 ans	640 488	4,9	29 838	4,8
14 ans	616 302	4,7	30 289	4,8
15 ans	599 171	4,6	29 255	4,7
16 ans	563 282	4,3	28 665	4,6
17 ans	511 070	3,9	28 029	4,5
18 ans	423 023	3,3	24 575	3,9
19 ans	375 446	2,9	22 056	3,5
20 ans	176 978	1,4	11 143	1,8
21 ans	27 899	0,2	5 075	0,8
22 ans	20 510	0,2	3 349	0,5
23 ans	14 830	0,1	2 475	0,4
24 ans	10 217	0,1	1 855	0,3
Enfants non décrits	38	0,0	16	0,0
<b>Total enfants</b>	<b>12 982 394</b>	<b>100,0</b>	<b>626 868</b>	<b>100,0</b>

Source : CNAF fichier FILEAS

**Tableau 9 : Bénéficiaires de prestations légales au 31 décembre 2011  
et montants des prestations versées au titre de l'année 2011**

	Métropole		Dom (y compris Mayotte)	
	Bénéficiaires	Montants en milliers d'euros	Bénéficiaires	Montants en milliers d'euros
<b>Naissance Jeune Enfant</b>				
. Prestation d'Accueil du Jeune Enfant	2 211 603	12 013 392 M€	76 034	264 468 M€
. <i>dont primes naissance/adoption</i>	50 339	610 660 M€	1 978	24 475 M€
. <i>dont allocation de base</i>	1 800 164	3 998 469 M€	71 749	164 238 M€
. <i>dont Complément Libre Choix d'Activité</i>	517 199	2 012 110 M€	6 427	30 568 M€
. <i>dont Complément Mode de Garde</i>	823 199	5 392 153 M€	5 877	45 187 M€
Anciennes prestations (Apje, Ape, Ado, Afeama, Aged)		675 M€		14 M€
<b>Entretien des Enfants</b>				
. Allocations Familiales	4 461 202	11 384 753 M€	285 983	549 621 M€
. Complément Familial	786 466	1 536 272 M€	33 662	38 670 M€
. Allocation de Soutien Familial	631 256	991 555 M€	95 781	165 119 M€
. Allocation de rentrée scolaire	2 661 158	1 345 419 M€	176 439	87 283 M€
. Allocation d'Education de l'enfant handicapé	183 367	658 092 M€	8 070	32 471 M€
. Allocation Journalière de Présence Parentale	5 007	54 900 M€	23	554 M€
<b>Logement</b>				
. Allocation Logement Familiale	1 163 228	3 629 031 M€	121 535	476 013 M€
. Allocation Logement Sociale	2 183 639	4 621 284 M€	76 852	180 375 M€
. Aide Personnalisée au Logement	2 576 574	6 881 382 M€		-143 M€
<b>Revenus Garantis et compléments AAH</b>				
. Revenu de solidarité active - droit commun	1 834 770	8 420 796 M€	197 600	1 015 725 M€
. <i>dont Rsa socle non majoré</i>	1 012 198	5 711 482 M€	134 471	728 435 M€
. <i>dont Rsa socle majoré</i>	166 520	1 019 791 M€	30 998	175 010 M€
. <i>dont Rsa activité</i>	444 561	1 369 115 M€	19 560	69 180 M€
. <i>dont prime exceptionnelle</i>		320 408 M€		43 100 M€
. Allocation de Parent Isolé		1 616 M€	1	1 616 M€
. Revenu Minimum d'Insertion		-18 152 M€	69	179 M€
. Allocation Adultes Handicapés	892 695	6 761 866 M€	31 279	260 666 M€
. Complément AAH	691	899 M€	7	9 M€
. Majoration pour la Vie Autonome	133 686	172 001 M€	2 995	3 867 M€
. Garantie de ressources personnes handicapées	60 953	136 422 M€	624	1 376 M€
. Revenu de Solidarité		-10 M€	12 119	71 907 M€
<b>Autres</b>				
. Allocation Différentielle	11 659	31 069 M€		
<b>Ensemble (1)</b>	<b>10 924 219</b>	<b>58 770 921 M€</b>	<b>494 367</b>	<b>3 155 681 M€</b>

Sources: CNAF fichier FILEAS / données comptables

Selon les données comptables, 61,927 milliards d'euros ont été versés en 2011 aux allocataires au titre des prestations légales en France, soit une hausse annuelle de 3,2 % des dépenses. 15,8 milliards d'euros ont été perçus par les bénéficiaires d'une aide au logement (+ 3 % en un an), et 12,3 milliards d'euros ont été versés aux allocataires, au titre de la Paje soit une augmentation des dépenses de 2,6 %.

Le tableau 10 ci-après indique pour chacune des prestations, le nombre de bénéficiaires selon la taille de famille. Les tailles de familles sont en fonction du nombre d'enfants à charge au sens des prestations familiales (enfant(s) âgé(s) de 1 mois à moins de 20 ans). Ainsi, pour les allocations familiales, ne sont pas pris en compte les enfants placés sans maintien des liens affectifs. Pour le Rsa, le logement et le complément familial, les enfants sont pris en compte uniquement jusqu'à 20 ans et non jusqu'à l'âge de prise en charge au sens de la prestation.

**Tableau 10 : Nombre de familles bénéficiaires par prestation selon la taille\* et la structure (en %)**

	METROPOLE			DOM (y compris Mayotte)		
	2010	2011	Structure	2010	2011	Structure
<b>Familles bénéficiaires des AF</b>	<b>4 437 760</b>	<b>4 461 202</b>		<b>270 376</b>	<b>285 983</b>	
1 enfant				109 179	114 581	40,1
2 enfants	3 050 309	3 071 200	68,8	101 252	105 031	36,7
3 enfants	1 067 090	1 068 943	24,0	39 470	41 625	14,6
4 enfants et plus	320 361	321 059	7,2	20 475	24 746	8,7
<b>Familles bénéficiaires du CF</b>	<b>789 149</b>	<b>786 466</b>		<b>33 932</b>	<b>33 662</b>	
1 enfant	-	-		11 723	11 463	34,1
2 enfants	-	-		11 787	11 831	35,1
3 enfants	625 603	623 265	79,2	6 377	6 231	18,5
4 enfants et plus	163 546	163 201	20,8	4 045	4 137	12,3
<b>Familles bénéficiaires de l' ARS</b>	<b>2 692 388</b>	<b>2 661 158</b>		<b>168 232</b>	<b>176 439</b>	
1 enfant	685 797	686 885	25,8	52 782	54 839	31,1
2 enfants	1 077 653	1 054 081	39,6	64 167	65 581	37,2
3 enfants	663 735	654 830	24,6	32 017	33 223	18,8
4 enfants et plus	265 203	265 362	10,0	19 266	22 796	12,9
<b>Familles bénéficiaires de la PAJE</b>	<b>2 207 973</b>	<b>2 211 603</b>		<b>78 258</b>	<b>76 034</b>	
enfant à naître	41 428	39 800	1,8	1 370	1 284	1,7
1 enfant	907 822	908 414	41,1	29 676	28 971	38,1
2 enfants	804 282	807 679	36,5	24 858	24 166	31,8
3 enfants	322 960	322 975	14,6	12 661	12 250	16,1
4 enfants et plus	131 481	132 735	6,0	9 693	9 363	12,3
<b>PAJE - Primes naissance ou adoption</b>	<b>50 594</b>	<b>50 339</b>		<b>2 029</b>	<b>1 978</b>	
enfant à naître	21 647	20 966	41,6	742	694	35,1
1 enfant	17 656	17 837	35,4	666	624	31,5
2 enfants	7 563	7 787	15,5	315	355	17,9
3 enfants	2 462	2 470	4,9	161	150	7,6
4 enfants et plus	1 266	1 279	2,5	145	155	7,8
<b>PAJE - Allocation de base</b>	<b>1 809 994</b>	<b>1 800 164</b>		<b>74 192</b>	<b>71 749</b>	
1 enfant	777 587	770 433	42,8	28 910	28 024	39,1
2 enfants	635 881	633 226	35,2	23 485	22 707	31,6
3 enfants	273 302	272 224	15,1	12 225	11 767	16,4
4 enfants et plus	123 224	124 281	6,9	9 572	9 251	12,9
<b>PAJE - CLCA et COLCA à cpter de juillet 2006</b>	<b>531 908</b>	<b>517 199</b>		<b>7 126</b>	<b>6 427</b>	
1 enfant	35 942	34 432	6,7	304	275	4,3
2 enfants	306 443	298 806	57,8	3 839	3 458	53,8
3 enfants	141 074	136 155	26,3	2 104	1 924	29,9
4 enfants et plus	48 449	47 806	9,2	879	770	12,0
<b>PAJE - Compléments mode de garde</b>	<b>793 205</b>	<b>823 199</b>		<b>5 047</b>	<b>5 877</b>	
1 enfant	374 781	387 853	47,1	2 538	2 993	50,9
2 enfants	324 382	337 010	40,9	1 872	2 172	37,0
3 enfants	81 934	85 411	10,4	532	598	10,2
4 enfants et plus	12 108	12 925	1,6	105	114	1,9
<b>Familles bénéficiaires de l' ASF</b>	<b>635 630</b>	<b>631 256</b>		<b>96 717</b>	<b>95 781</b>	
1 enfant	335 189	331 411	52,5	46 064	45 579	47,6
2 enfants	186 751	186 220	29,5	29 265	29 057	30,3
3 enfants	76 987	76 960	12,2	12 711	12 501	13,1
4 enfants et plus	36 703	36 665	5,8	8 677	8 644	9,0

Source : CNAF fichier FILEAS



	METROPOLE			DOM		
	2010	2011	Structure	2010	2011	Structure
<b>Familles bénéficiaires de l' ALF</b>	<b>1 168 111</b>	<b>1 163 228</b>		<b>119 625</b>	<b>121 535</b>	
sans enfant	54 916	53 605	4,6	3 523	3 609	3,0
1 enfant	428 295	427 117	36,7	46 539	47 892	39,4
2 enfants	386 802	385 068	33,1	39 106	39 584	32,6
3 enfants	209 880	209 115	18,0	18 826	18 715	15,4
4 enfants et plus	88 218	88 323	7,6	11 631	11 735	9,7
<b>Familles bénéficiaires de l' ALS</b>	<b>2 152 534</b>	<b>2 183 639</b>		<b>73 331</b>	<b>76 852</b>	
<b>Familles bénéficiaires de l' APL</b>	<b>2 519 813</b>	<b>2 576 574</b>		-	-	-
sans enfant	1 332 246	1 369 383	53,1	-	-	-
1 enfant	423 582	434 853	16,9	-	-	-
2 enfants	392 474	397 628	15,4	-	-	-
3 enfants	248 505	250 410	9,7	-	-	-
4 enfants et plus	123 006	124 300	4,8	-	-	-
<b>Familles bénéficiaires de l' AEEH</b>	<b>162 460</b>	<b>183 367</b>		<b>7 008</b>	<b>8 070</b>	
1 enfant	41 716	48 018	26,2	1 870	2 142	26,5
2 enfants	63 893	71 517	39,0	2 387	2 789	34,6
3 enfants	37 210	41 627	22,7	1 464	1 617	20,0
4 enfants et plus	19 641	22 205	12,1	1 287	1 522	18,9
			0,0			
<b>Familles bénéficiaires de l' AJPP ou APP</b>	<b>4 561</b>	<b>5 007</b>		<b>20</b>	<b>23</b>	
1 enfant	1 635	1 776	35,5	7	4	17,4
2 enfants	1 918	2 035	40,6	8	15	65,2
3 enfants	754	883	17,6	5	3	13,0
4 enfants et plus	254	313	6,3		1	4,3
<b>Familles bénéficiaires de l' AAH</b>	<b>853 165</b>	<b>892 695</b>		<b>30 111</b>	<b>31 279</b>	
sans enfant	722 981	756 510	84,7	25 301	26 359	84,3
1 enfant	65 271	68 679	7,7	2 558	2 653	8,5
2 enfants	38 139	39 682	4,4	1 375	1 367	4,4
3 enfants	18 133	18 877	2,1	553	594	1,9
4 enfants et plus	8 641	8 947	1,0	324	306	1,0
<b>Familles bénéficiaires des compléments AAH</b>	<b>188 946</b>	<b>195 330</b>		<b>3 549</b>	<b>3 626</b>	
sans enfant	145 615	151 776	77,7	2 577	2 669	73,6
1 enfant	20 359	20 637	10,6	473	456	12,6
2 enfants	12 855	12 840	6,6	291	287	7,9
3 enfants	6 749	6 744	3,5	129	147	4,1
4 enfants et plus	3 368	3 333	1,7	79	67	1,8
<b>Familles bénéficiaires du RSA</b>	<b>1 797 714</b>	<b>1 834 770</b>		-	<b>197 600</b>	
sans enfant	962 690	982 175	53,5	-	91 642	46,4
1 enfant	402 094	409 209	22,3	-	47 218	23,9
2 enfants	253 490	259 329	14,1	-	32 234	16,3
3 enfants	112 395	115 428	6,3	-	15 220	7,7
4 enfants et plus	67 045	68 629	3,7	-	11 286	5,7
<b>Familles bénéficiaires du RSO</b>				<b>13 097</b>	<b>12 119</b>	
sans enfant	-	-	-	12 342	11 516	
1 enfant et plus	-	-	-	755	603	
<b>Familles bénéficiaires de l'Alloc. différentielle</b>	<b>10 588</b>	<b>11 659</b>				
sans enfant	50	45	0,4	-	-	-
1 enfant	3 044	3 779	32,4	-	-	-
2 enfants	4 196	4 713	40,4	-	-	-
3 enfants	2 372	2 245	19,3	-	-	-
4 enfants et plus	926	877	7,5	-	-	-

\* familles avec enfant(s) à charge au sens des Prestations Familiales (1 mois à moins de 20 ans)

Source : CNAF fichier FILEAS



# Minima sociaux AAH, RSA socle et RSO par département

## Les minima sociaux

On appelle « minima sociaux » des prestations sociales non contributives, c'est-à-dire sans contrepartie de cotisations, attribuées sous condition de ressources en vue d'assurer à l'individu et à sa famille un revenu minimum.

Depuis la création en 1930 de la pension d'invalidité, jusqu'au revenu de solidarité active rentré en vigueur en 2009, de nombreux dispositifs assurant des ressources minimales à des populations spécifiques ont été mis en place. Le système de protection sociale français comprend 8 minima auxquels s'ajoute le Rso dans les Dom :

- Le minimum vieillesse,
- Le minimum invalidité,
- L'allocation aux adultes handicapés,
- L'allocation d'assurance veuvage,
- L'allocation d'insertion,
- L'allocation de solidarité spécifique,
- Le revenu de solidarité active (sauf Mayotte pour 2011),
- Le revenu de solidarité (Dom sauf Mayotte),

Les caisses d'allocations familiales gèrent le revenu de solidarité active, l'allocation aux adultes handicapés (Aah) et le revenu de solidarité (seulement dans 4 départements des Dom).

**L'allocation aux adultes handicapés** : La loi d'orientation du 30 juin 1975 concernant les personnes handicapées leur reconnaît un droit personnel à la solidarité nationale. L'allocation aux adultes handicapés est destinée à assurer à tous les handicapés un revenu minimum.

Cette allocation est accordée à toute personne de plus de 20 ans déclarée handicapée par la commission des droits et de l'autonomie des personnes handicapées (CDAPH), c'est-à-dire soit invalide à plus de 80 %, soit jugée dans l'impossibilité de se procurer un emploi compte tenu de son handicap ( article 35-2).

**Le revenu de solidarité active**, mis en place le 1er juin 2009 en métropole, s'inscrit dans une politique d'insertion professionnelle des personnes en difficulté. Il garantit un supplément de revenu aux personnes sans ressources ou à faibles revenus d'activité. C'est une prestation dégressive co-financée par le département et l'État. La part financée par le département est appelée RSA socle, la part financée par l'État, RSA activité. Cette prestation se substitue au Rmi, à l'Api, aux dispositifs d'intéressement liés à ces deux prestations, aux dispositifs liés aux contrats (CI-Rma et Cav) et aux expérimentations RSA (sauf conditions particulières).

Suite à la mise en place du Rsa, **l'Api** n'est plus versé en France **et** quelques cas de **Rmi** subsistent dans les Dom.

## Répartition des bénéficiaires d'Aah, du Rsa socle et du RSO selon l'âge de l'allocataire

âge de l'allocataire	Métropole (Caf)		DOM		
	AAH	RSA socle*	AAH	RSA socle*	RSO**
moins 25 ans	57 120	99 803	2 034	17 886	
25 à 29 ans	67 611	279 443	2 433	28 273	
30 à 34 ans	75 774	214 510	2 466	22 170	
35 à 39 ans	93 583	179 898	3 248	22 480	2
40 à 44 ans	116 997	171 161	3 970	25 182	8
45 à 49 ans	134 055	155 137	4 939	24 974	9
50 à 54 ans	136 293	128 022	4 972	17 977	2 476
55 à 59 ans	131 710	103 752	4 769	12 057	4 950
60 à 64 ans	45 310	51 473	1 532	5 213	4 532
65 ans ou plus	34 152	6 817	914	1 818	142
âge non connu	92	193		10	
<b>TOTAL</b>	<b>892 697</b>	<b>1 390 209</b>	<b>31 277</b>	<b>178 040</b>	<b>12 119</b>

Source : CNAF fichier FILEAS

\* Rsa socle avec ou sans activité

\*\* L'âge correspond à celui du responsable du dossier qui n'est pas toujours le bénéficiaire du Rso

## Proportion des bénéficiaires d'Aah, du Rsa socle et du Rso selon l'âge de l'allocataire en pourcentage (métropole + dom)

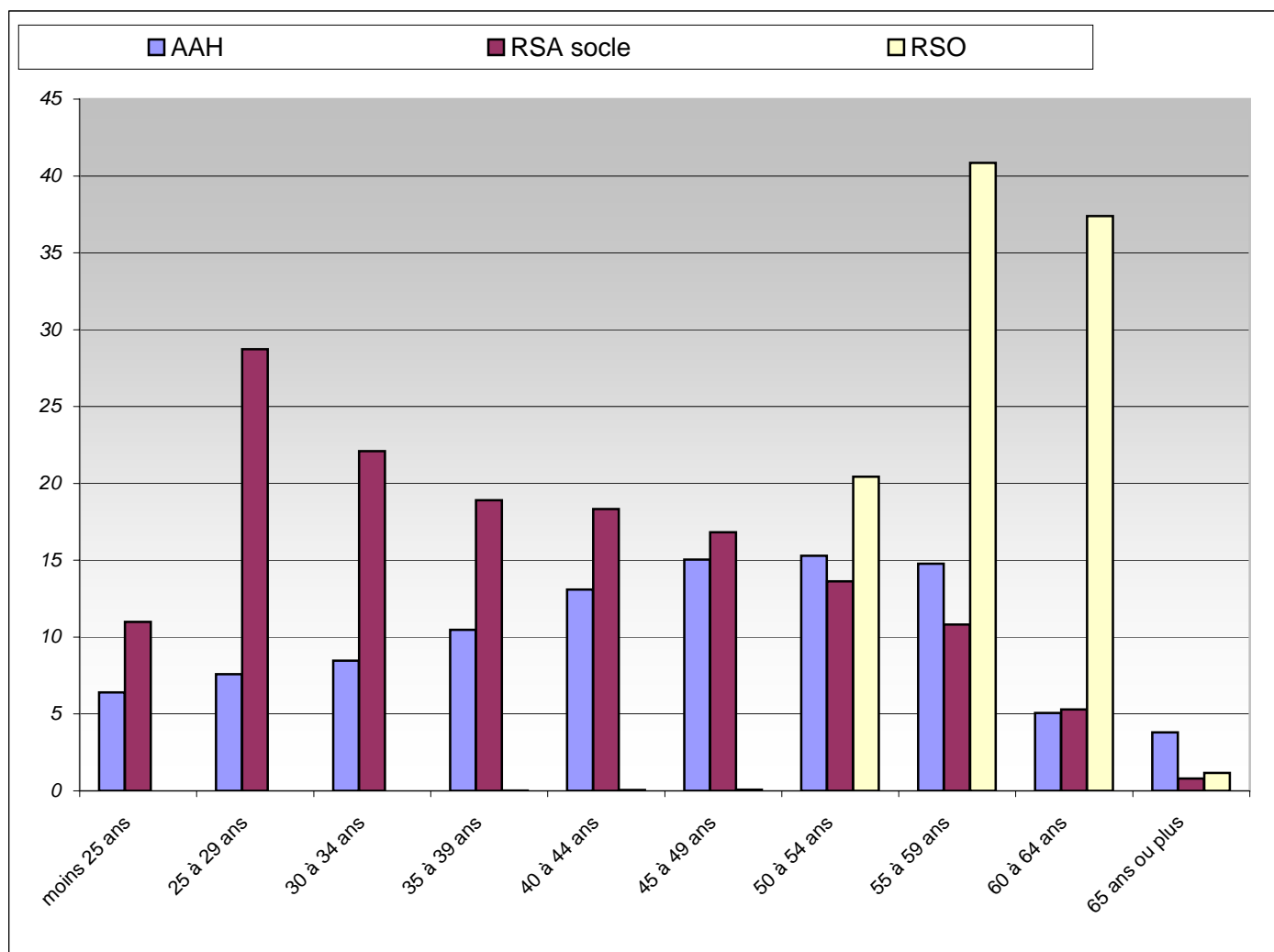

Source : CNAF fichier FILEAS

## Répartition des bénéficiaires d'Aah, du Rsa socle et du Rso selon la taille de la famille (1)

Taille de famille	Métropole (Caf)		DOM		
	AAH	RSA socle*	AAH	RSA socle*	RSO
sans enfant	756 510	767 811	26 359	78 696	11 516
1 enfant	68 679	274 241	2 653	41 641	410
2 enfants	39 682	185 217	1 367	29 735	125
3 enfants	18 877	98 464	594	15 454	49
4 enfants et plus	8 947	64 476	306	12 514	19
<b>Ensemble</b>	<b>892 695</b>	<b>1 390 209</b>	<b>31 279</b>	<b>178 040</b>	<b>12 119</b>

(1) Enfant(s) à charge au sens des PF (de 1 mois à moins de 20 ans)

Source : CNAF fichier FILEAS

\* Rsa socle avec ou sans activité

## Proportion des bénéficiaires d'Aah, du Rsa socle et du Rso selon le nombre d'enfants à charge en pourcentage (métropole + dom)

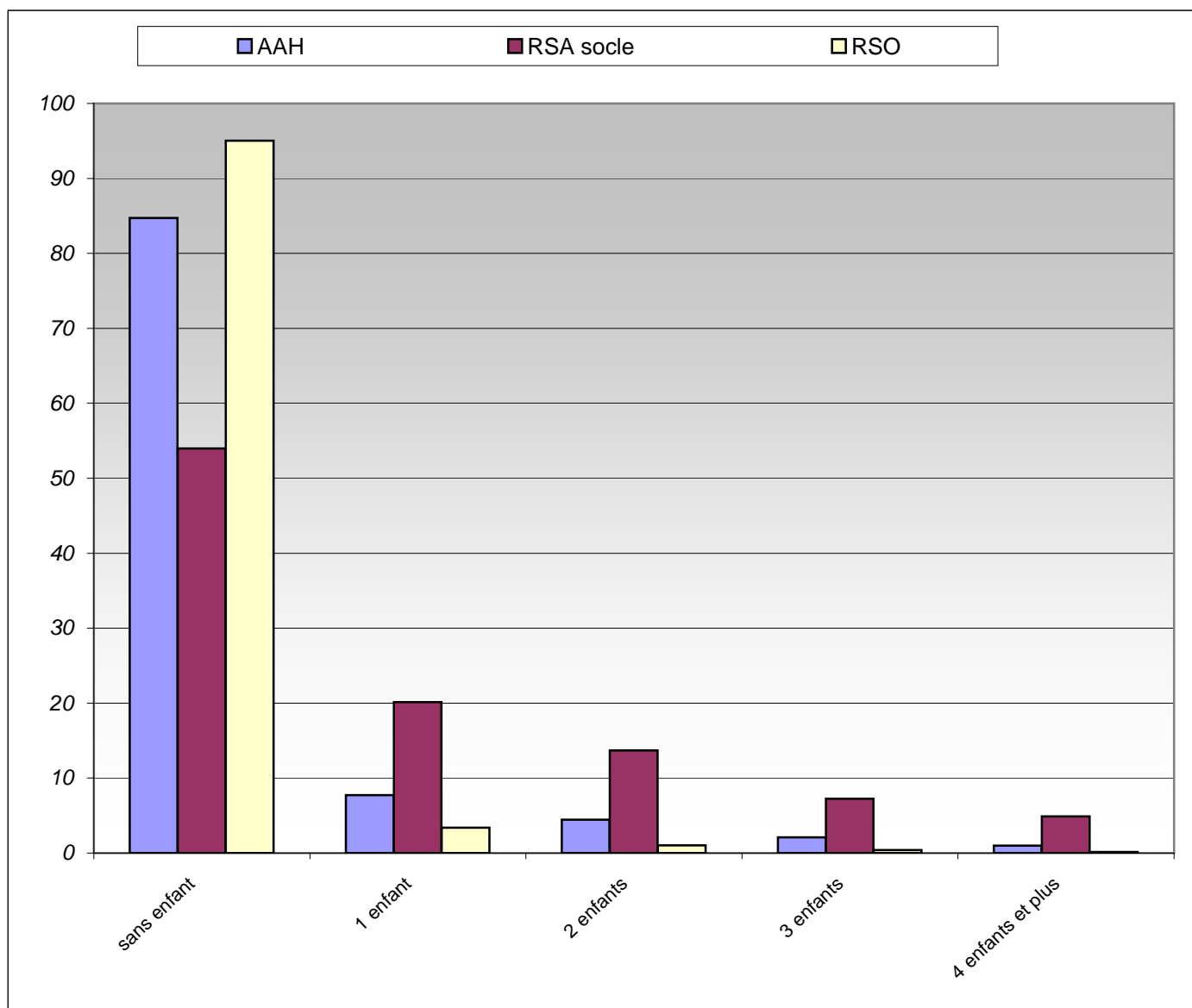

Source : CNAF fichier FILEAS

## Bénéficiaires des minima sociaux par département

territoire de compétence des Caf		AAH	RSA socle	RSO	bénéficiaires d'au moins un minimum	nombre de personnes couvertes
01	Ain	5 647	6 437		12 079	21 573
02	Aisne	10 755	13 619		24 379	48 647
03	Allier	7 860	7 847		15 714	28 327
04	Alpes-Hte-Provence	2 638	3 045		5 679	10 030
05	Hautes-Alpes	2 206	2 090		4 303	6 995
06	Alpes-Maritimes	19 693	21 296		40 983	70 825
07	Ardèche	5 128	5 175		10 308	17 560
08	Ardenne	5 049	9 146		14 190	27 388
09	Ariège	2 710	4 572		7 280	12 812
10	Aube	4 263	7 411		11 701	22 566
11	Aude	7 049	13 713		20 758	38 951
12	Aveyron	4 509	2 971		7 482	12 608
13	Bouches-du-Rhône	27 296	74 423		101 673	200 695
14	Calvados	9 203	12 520		21 718	37 998
15	Cantal	2 231	1 614		3 844	6 493
16	Charente	6 482	8 128		14 606	27 477
17	Charente-Maritime	8 785	13 533		22 309	38 871
18	Cher	5 196	7 833		13 026	24 305
19	Corrèze	3 910	2 783		6 700	11 100
2A	Corse du Sud	2 374	2 328		4 706	7 718
2B	Haute-Corse	3 241	2 953		6 208	10 273
21	Côte d'Or	7 043	7 685		14 731	25 076
22	Côtes-d'Armor	9 140	8 461		17 764	29 610
23	Creuse	2 132	2 241		4 372	7 522
24	Dordogne	6 432	7 439		13 865	24 157
25	Doubs	7 070	10 138		17 204	31 835
26	Drôme	6 990	9 838		16 828	30 384
27	Eure	8 878	10 612		19 488	36 946
28	Eure-et-Loir	4 667	6 704		11 364	21 312
29	Finistère	13 713	13 956		27 665	45 076
30	Gard	10 521	26 054		36 562	69 550
31	Haute-Garonne	17 081	28 939		46 000	81 792
32	Gers	3 347	2 853		6 198	10 444
33	Gironde	24 271	31 646		55 888	99 850
34	Hérault	18 056	35 483		53 516	97 186
35	Ille-et-Vilaine	13 849	13 131		27 023	45 775
36	Indre	4 090	3 813		7 910	14 417
37	Indre-et-Loire	8 449	10 311		18 749	33 252
38	Isère	13 680	19 058		32 721	59 482
39	Jura	3 812	3 288		7 089	12 212
40	Landes	4 767	6 483		11 273	19 597
41	Loir-et-Cher	4 153	5 599		9 747	18 576
42	Loire	13 786	12 607		26 393	50 181
43	Haute-Loire	4 493	2 400		6 898	12 037
44	Loire-Atlantique	17 031	22 488		39 499	68 939
45	Loiret	7 368	11 516		18 890	36 527
46	Lot	2 975	2 923		5 899	10 064
47	Lot-et-Garonne	5 254	7 376		12 624	23 372
48	Lozère	2 322	835		3 156	4 326
49	Maine-et-Loire	9 471	12 966		22 445	41 609
50	Manche	9 335	6 647		16 053	27 999

## Bénéficiaires des minima sociaux par département

territoire de compétence des Caf		AAH	RSA socle	RSO	bénéficiaires d'au moins un minimum	nombre de personnes couvertes
51	Marne	8 150	9 989		18 134	33 462
52	Haute-Marne	3 303	3 567		6 869	12 747
53	Mayenne	3 354	3 261		6 619	11 823
54	Meurthe-et-Moselle	9 491	18 255		27 733	50 234
55	Meuse	2 836	4 413		7 248	13 387
56	Morbihan	10 283	10 551		20 847	34 899
57	Moselle	16 050	22 298		38 335	69 254
58	Nièvre	5 278	4 882		10 156	18 006
59	Nord	43 914	97 981		141 836	285 363
60	Oise	11 908	15 349		27 242	52 530
61	Orne	4 312	5 906		10 217	18 530
62	Pas-de-Calais	23 207	49 997		73 177	148 744
63	Puy-de-Dôme	8 864	12 673		21 553	38 556
64	Pyrénées-Atlantiques	12 909	11 694		24 691	41 113
65	Hautes-Pyrénées	4 893	4 270		9 161	15 646
66	Pyrénées-Orientales	8 534	18 010		26 540	49 210
67	Bas-Rhin	11 938	22 975		34 979	65 444
68	Haut-Rhin	9 391	14 061		23 456	43 688
69	Rhône	22 900	34 495		57 394	107 769
70	Haute-Saône	4 059	3 925		7 979	14 942
71	Saône-et-Loire	9 208	8 596		17 804	32 039
72	Sarthe	6 569	10 171		16 741	31 752
73	Savoie	5 517	4 459		9 985	17 275
74	Haute-Savoie	6 053	6 675		12 728	21 269
75	Paris	25 906	61 001		86 873	135 434
76	Seine-Maritime	21 385	32 920		54 270	101 577
77	Seine-et-Marne	12 915	22 386		35 276	68 248
78	Yvelines	11 214	18 030		29 229	51 299
79	Deux-Sèvres	5 858	5 204		11 062	19 772
80	Somme	10 686	14 858		25 545	48 754
81	Tarn	6 657	8 303		14 968	27 116
82	Tarn-et-Garonne	4 809	5 713		10 528	20 094
83	Var	15 049	24 309		39 361	69 571
84	Vaucluse	7 272	14 136		21 403	40 768
85	Vendée	7 307	6 621		13 938	23 565
86	Vienne	5 496	10 055		15 544	28 959
87	Haute-Vienne	7 382	8 025		15 404	28 720
88	Vosges	5 833	8 154		13 989	26 183
89	Yonne	7 128	7 175		14 296	26 513
90	Territoire-de-Belfort	1 767	3 749		5 525	10 486
91	Essonne	11 219	19 825		31 016	59 591
92	Hauts-de-Seine	16 008	27 461		43 452	74 543
93	Seine-Saint-Denis	20 597	66 630		87 177	179 842
94	Val-de-Marne	14 104	34 634		48 711	88 870
95	Val-d'Oise	10 781	25 632		36 399	72 854
	<b>métropole</b>	<b>892 695</b>	<b>1 390 201</b>		<b>2 282 850</b>	<b>4 202 758</b>
971	Guadeloupe *	8 248	39 526	2 806	50 589	97 868
972	Guyane	1 660	16 447	1 303	19 407	56 135
973	Martinique	7 686	35 809	1 192	44 700	81 535
974	Réunion	13 398	86 258	6 818	106 452	238 000
976	Mayotte	287			287	552
	<b>Dom</b>	<b>31 279</b>	<b>178 040</b>	<b>12 119</b>	<b>221 148</b>	<b>473 538</b>
	<b>TOTAL CAF</b>	<b>923 974</b>	<b>1 568 241</b>	<b>12 119</b>	<b>2 503 998</b>	<b>4 676 296</b>

\* y compris St Barthélemy et St Martin (collectivités d'outre-mer).

## Allocation aux adultes handicapés au 31 décembre 2011 (versée par les CAF)

territoire de compétence des Caf	population bénéficiaire	moins de 29 ans	30 à 39 ans	40 à 49 ans	50 ans et plus	Isolés	Couples	Familles
1 Ain	5 647	16,2	19,3	26,7	37,8	71,3	13,8	14,9
2 Aisne	10 755	14,4	18,5	27,5	39,6	64,5	18,2	17,2
3 Allier	7 860	11,2	17,1	27,8	43,8	66,8	16,8	16,4
4 Alpes-Hte-Provence	2 638	11,1	15,4	30,6	42,9	68,5	14,8	16,6
5 Hautes-Alpes	2 206	11,7	17,0	30,0	41,4	71,9	13,2	15,0
6 Alpes-Maritimes	19 693	11,1	16,5	29,2	43,2	71,3	12,1	16,6
7 Ardèche	5 128	10,7	16,8	29,1	43,3	72,9	14,2	12,9
8 Ardennes	5 049	14,2	18,0	27,3	40,4	68,8	17,9	13,3
9 Ariège	2 710	10,3	15,6	29,9	44,2	69,0	15,8	15,3
10 Aube	4 263	15,2	19,9	27,4	37,5	70,2	14,9	14,9
11 Aude	7 049	11,2	16,3	27,7	44,8	67,2	17,6	15,2
12 Aveyron	4 509	10,1	16,2	28,3	45,5	68,9	18,4	12,7
13 Bouches-du-Rhône	27 296	14,6	19,0	31,3	35,0	73,2	10,8	16,1
14 Calvados	9 203	13,4	18,3	27,9	40,4	72,9	14,2	12,9
15 Cantal	2 231	10,5	17,6	27,3	44,6	73,0	16,4	10,6
16 Charente	6 482	11,5	16,7	26,0	45,8	66,6	18,3	15,1
17 Charente-Maritime	8 785	12,8	16,7	27,5	42,9	70,6	15,6	13,8
18 Cher	5 196	11,3	15,1	27,4	46,2	70,7	15,5	13,8
19 Corrèze	3 910	10,7	16,5	27,7	45,0	73,9	16,0	10,2
20 Corse du Sud	2 374	10,1	14,5	28,9	46,5	68,2	15,3	16,6
20 Haute-Corse	3 241	11,2	14,7	30,5	43,6	69,9	12,4	17,7
21 Côte d'Or	7 043	14,0	18,6	26,9	40,4	70,6	16,6	12,8
22 Côtes-d'Armor	9 140	11,0	17,4	28,1	43,6	72,5	14,9	12,6
23 Creuse	2 132	8,3	14,8	28,1	48,8	71,5	19,0	9,5
24 Dordogne	6 432	11,2	15,7	27,7	45,4	73,8	15,1	11,1
25 Doubs	7 070	14,5	19,9	28,9	36,8	70,8	13,3	15,8
26 Drôme	6 990	14,6	19,3	27,8	38,3	72,8	13,0	14,2
27 Eure	8 878	16,1	18,0	27,7	38,1	66,7	14,9	18,3
28 Eure-et-Loir	4 667	15,8	20,5	28,4	35,3	72,9	13,3	13,8
29 Finistère	13 713	12,3	18,4	29,2	40,0	74,2	12,2	13,6
30 Gard	10 521	13,7	18,1	28,5	39,7	71,8	12,5	15,7
31 Haute-Garonne	17 081	15,3	20,3	28,7	35,8	71,0	13,1	15,9
32 Gers	3 347	11,8	17,1	28,6	42,6	71,8	15,7	12,5
33 Gironde	24 271	14,0	20,0	28,4	37,5	67,9	15,0	17,1
34 Hérault	18 056	14,4	18,9	28,9	37,8	72,1	12,5	15,4
35 Ille-et-Vilaine	13 849	14,9	20,8	27,9	36,3	71,8	13,4	14,7
36 Indre	4 090	10,5	15,8	27,8	45,9	68,0	19,5	12,5
37 Indre-et-Loire	8 449	15,4	18,4	28,9	37,3	71,0	14,1	14,9
38 Isère	13 680	16,2	20,0	27,8	36,0	71,5	13,3	15,2
39 Jura	3 812	13,7	18,1	28,0	40,2	72,3	14,3	13,4
40 Landes	4 767	12,5	19,1	28,0	40,5	71,7	14,9	13,4
41 Loir-et-Cher	4 153	14,7	18,5	29,1	37,7	70,2	14,9	14,8
42 Loire	13 786	12,1	18,4	29,5	40,0	65,2	16,1	18,6
43 Haute-Loire	4 493	11,4	16,9	27,5	44,1	63,4	19,3	17,3
44 Loire-Atlantique	17 031	13,6	19,7	27,9	38,7	70,6	14,4	15,0
45 Loiret	7 368	15,2	20,0	27,2	37,6	69,2	15,2	15,7
46 Lot	2 975	9,8	16,3	27,7	46,2	66,4	17,5	16,0
47 Lot-et-Garonne	5 254	12,2	17,2	28,5	42,2	69,2	15,1	15,7
48 Lozère	2 322	13,1	17,2	25,2	44,4	84,3	8,1	7,6
49 Maine-et-Loire	9 471	14,4	20,5	27,6	37,6	73,0	14,0	13,0
50 Manche	9 335	11,9	17,6	27,4	43,1	65,3	18,9	15,8

## Allocation aux adultes handicapés au 31 décembre 2011 (versée par les CAF)

territoire de compétence des Caf	population bénéficiaire	moins de 29 ans	30 à 39 ans	40 à 49 ans	50 ans et plus	Isolés	Couples	Familles
51 Marne	8 150	15,7	20,1	27,8	36,3	70,9	14,4	14,7
52 Haute-Marne	3 303	15,3	17,8	29,0	38,0	71,4	14,6	14,1
53 Mayenne	3 354	14,1	19,3	26,6	40,0	72,3	16,2	11,5
54 Meurthe-et-Moselle	9 491	14,7	20,1	27,5	37,7	72,6	14,5	12,9
55 Meuse	2 836	13,9	17,2	27,4	41,6	72,8	15,5	11,7
56 Morbihan	10 283	13,4	18,8	28,2	39,6	73,0	14,3	12,7
57 Moselle	16 050	14,1	18,1	27,5	40,3	68,9	16,4	14,7
58 Nièvre	5 278	10,5	15,9	28,5	45,2	65,6	18,6	15,8
59 Nord	43 914	16,0	20,6	27,3	36,1	67,8	16,2	16,0
60 Oise	11 908	14,8	18,9	27,0	39,3	66,5	15,5	18,0
61 Orne	4 312	13,6	17,9	27,2	41,3	73,8	15,2	11,0
62 Pas-de-Calais	23 207	14,7	18,2	27,6	39,4	67,2	18,1	14,7
63 Puy-de-Dôme	8 864	14,2	20,4	28,9	36,5	73,7	14,3	12,0
64 Pyrénées-Atlantiques	12 909	11,6	16,9	29,9	41,5	70,8	14,0	15,2
65 Hautes-Pyrénées	4 893	8,6	17,7	30,3	43,4	69,2	16,3	14,6
66 Pyrénées-Orientales	8 534	13,0	17,6	29,4	40,0	69,8	13,0	17,2
67 Bas-Rhin	11 938	15,0	20,0	27,3	37,6	71,9	14,6	13,6
68 Haut-Rhin	9 391	14,8	20,2	29,9	35,1	72,2	13,2	14,6
69 Rhône	22 900	16,0	21,4	28,6	34,1	70,8	12,4	16,7
70 Haute-Saône	4 059	11,9	17,7	27,6	42,7	65,8	18,0	16,3
71 Saône-et-Loire	9 208	13,5	18,6	28,9	39,0	67,1	17,5	15,4
72 Sarthe	6 569	14,8	19,1	27,9	38,2	72,9	14,4	12,7
73 Savoie	5 517	14,2	19,6	27,7	38,5	70,0	14,4	15,6
74 Haute-Savoie	6 053	16,4	21,5	28,2	33,9	77,6	10,1	12,3
75 Paris	25 906	12,8	19,6	28,2	39,4	77,5	10,0	12,4
76 Seine-Maritime	21 385	14,7	19,5	28,0	37,8	67,6	15,7	16,7
77 Seine-et-Marne	12 915	17,9	21,4	26,2	34,5	69,2	13,2	17,6
78 Yvelines	11 214	19,4	23,2	26,4	31,0	76,8	9,6	13,6
79 Deux-Sèvres	5 858	13,3	18,2	27,4	41,0	69,5	16,9	13,6
80 Somme	10 686	14,7	18,6	27,6	39,0	66,5	17,7	15,8
81 Tarn	6 657	12,2	19,3	28,4	40,1	68,5	17,5	13,9
82 Tarn-et-Garonne	4 809	12,4	17,5	29,4	40,7	66,0	16,5	17,5
83 Var	15 049	12,0	17,1	28,9	42,0	70,5	14,7	14,8
84 Vaucluse	7 272	14,4	18,8	29,9	36,9	72,4	12,5	15,1
85 Vendée	7 307	13,6	18,4	27,3	40,7	73,3	16,0	10,8
86 Vienne	5 496	13,2	18,3	27,3	41,1	73,1	15,2	11,7
87 Haute-Vienne	7 382	10,6	16,0	27,8	45,6	66,1	19,2	14,7
88 Vosges	5 833	13,1	18,2	28,3	40,4	69,4	16,1	14,5
89 Yonne	7 128	11,4	17,4	27,1	44,1	64,3	18,6	17,1
90 Territoire-de-Belfort	1 767	14,7	20,7	26,0	38,7	69,0	17,0	14,0
91 Essonne	11 219	17,8	22,2	27,4	32,6	71,4	11,5	17,1
92 Hauts-de-Seine	16 008	14,6	20,8	27,6	37,1	71,4	11,3	17,3
93 Seine-Saint-Denis	20 597	14,6	19,9	27,8	37,7	63,4	14,3	22,4
94 Val-de-Marne	14 104	15,7	20,5	27,3	36,6	71,2	12,3	16,5
95 Val-d'Oise	10 781	18,1	21,8	26,2	34,0	69,5	13,2	17,3
<b>Métropole</b>	<b>892 695</b>	<b>14,0</b>	<b>19,0</b>	<b>28,1</b>	<b>38,9</b>	<b>70,2</b>	<b>14,5</b>	<b>15,3</b>
971 Guadeloupe	8 248	12,5	19,1	29,9	38,5	75,9	7,6	16,5
972 Martinique	7 686	12,0	17,9	29,9	40,1	77,1	8,0	14,8
973 Guyane	1 660	18,9	20,9	26,8	33,4	71,2	5,1	23,7
974 Réunion	13 398	15,8	17,3	27,1	39,8	73,4	12,1	14,5
976 Mayotte	287	29,6	31,4	22,0	17,1	66,9	4,2	28,9
<b>Dom</b>	<b>31 279</b>	<b>14,3</b>	<b>18,3</b>	<b>28,5</b>	<b>39,0</b>	<b>74,8</b>	<b>9,5</b>	<b>15,7</b>
<b>Métropole + Dom</b>	<b>923 974</b>	<b>14,0</b>	<b>18,9</b>	<b>28,1</b>	<b>38,9</b>	<b>70,4</b>	<b>14,4</b>	<b>15,3</b>



## Revenu de solidarité au 31 décembre 2011 (versé par les CAF des DOM)

Le Rso a été mis en place en décembre 2001 dans les 4 départements d'Outre-Mer et St Pierre-et-Miquelon.

Ne sont éligibles à cette prestation que les bénéficiaires du Rmi depuis plus de deux ans résidant dans les Dom, âgés de 50 à 65 ans, et qui ne doivent plus exercer d'activité professionnelle durant la perception de cette allocation.

L'ouverture de droit à ce revenu met fin au droit au Rmi. Avec la mise en place du Rsa en janvier 2011, l'ouverture du droit au Rso n'est possible qu'à partir de 55 ans, ce qui explique la diminution du nombre de bénéficiaires.

En décembre 2011, 12 119 allocataires reçoivent cette prestation. Ils se situent pour l'essentiel à la Réunion (56,3 %).

Suivent la Guadeloupe (23,2 %), la Martinique (9,8 %) et enfin la Guyane (10,8 %). Seulement 5 % des bénéficiaires du Rso ont au moins 1 enfant à charge.

Son montant n'est pas modulé en fonction de la composition familiale.

### Série rétrospective des bénéficiaires depuis 2001

	2001	2002	2003	2004	2005	2006	2007	2008	2009	2010	2011	évol 11/10
Guadeloupe *		1 585	1 745	1 891	2 192	2 496	2 787	3 060	3 029	3 056	2 806	-8,2
Guyane		234	324	425	534	602	808	988	1 150	1 357	1 303	-4,0
Martinique		958	963	996	1 066	1 161	1 278	1 301	1 311	1 293	1 192	-7,8
Réunion	4 633	5 398	5 447	5 812	6 171	6 732	7 160	7 359	7 274	7 391	6 818	-7,8
<b>Total dom</b>	<b>4 633</b>	<b>8 175</b>	<b>8 479</b>	<b>9 124</b>	<b>9 963</b>	<b>10 991</b>	<b>12 033</b>	<b>12 708</b>	<b>12 764</b>	<b>13 097</b>	<b>12 119</b>	<b>-7,5</b>

\* y compris St Barthélemy et St Martin (collectivités d'outre-mer).

Source : Cnaf - Fileas

### Bénéficiaires selon la composition familiale au 31 décembre 2011

	Guadeloupe*	Guyane	Martinique	Réunion	Total dom	proportion
couples sans enfant	97	84	49	451	681	5,6
couples avec 1 enfant	13	31	11	62	117	1,0
couples avec 2 enfants	8	16	2	17	43	0,4
couples avec 3 enfants et plus	3	18	2	5	28	0,2
isolés sans enfant	2 585	1 048	1 087	6 115	10 835	89,4
isolés avec 1 enfant	74	66	26	127	293	2,4
isolés avec 2 enfants	22	25	9	26	82	0,7
isolés avec 3 enfants et plus	4	15	6	15	40	0,3
<b>Total</b>	<b>2 806</b>	<b>1 303</b>	<b>1 192</b>	<b>6 818</b>	<b>12 119</b>	<b>100,0</b>

\* y compris St Barthélemy et St Martin (collectivités d'outre-mer).

Source : Cnaf - Fileas

### Répartition des bénéficiaires selon la composition familiale au 31 décembre 2011

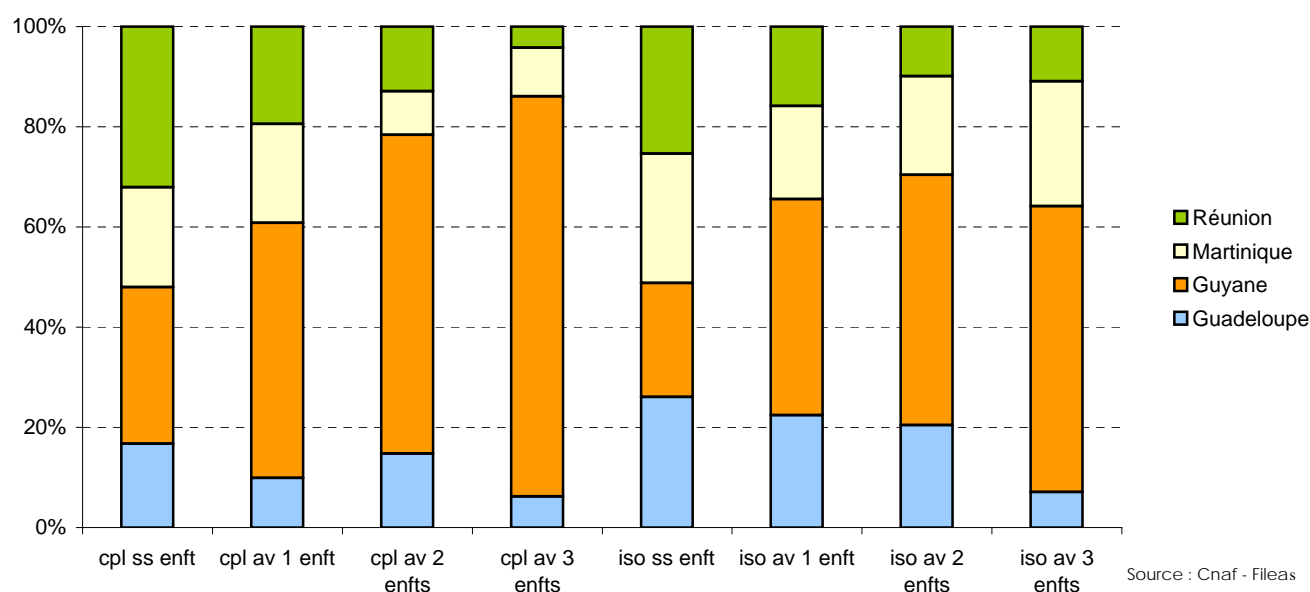

# Les bénéficiaires par prestation et par Caf

Allocataires, Paje et ses composantes, Af, Cf, Asf, Ars, Aeeh, Ajpp ou Cajpp pages 37 à 39

Alf, Als, Apl, Rsa de droit commun, Aah annuel-trimestriel, Caah, Mva, Grph, Adi pages 40 à 42

## Annexe 2 - Nombre de bénéficiaires par prestation et par Caf

Code	Territoire de compétence des Caf	Nombre Allocataires dans FILEAS	Prestation d'Accueil du Jeune Enfant	PAJE dont						Alloc. Familiales	Complt Familial	Alloc. de Soutien Familial	Alloc. de Rentrée Scolaire - totalité -	Alloc. Education Enfant Handicapé	Alloc. Journ. Présence Parentale (**)
				Primes Naiss. Adop.	Allocation de Base	Complt (*) Libre Choix d'Activité	CMG Assist. Mater.	CMG Garde à Dom.	CMG Struct.						
01	Ain	87 383	22 408	486	16 932	6 309	10 289	287	127	45 830	8 040	3 711	22 911	1 869	61
02	Aisne	93 402	21 157	459	17 159	4 321	7 764	171	207	38 983	8 900	6 494	28 778	2 094	21
03	Allier	58 338	10 270	227	8 294	2 195	4 348	133	34	20 348	3 439	3 442	14 615	988	25
04	Alpes-de-Hte-Provence	25 937	4 387	117	3 887	1 176	953	46	14	10 145	1 734	1 635	7 357	342	12
05	Hautes-Alpes	21 998	4 086	97	3 608	1 241	1 179	40	47	9 065	1 384	1 081	5 798	384	8
06	Alpes-Maritimes	184 823	29 724	704	26 338	6 753	5 054	419	247	64 664	9 561	10 051	42 755	2 972	49
07	Ardèche	51 726	10 258	230	8 425	3 013	3 672	109	84	22 233	3 983	2 677	14 580	487	30
08	Ardenne	49 995	9 624	259	8 140	1 950	2 908	82	104	19 725	4 411	3 363	14 760	944	19
09	Ariège	25 070	4 431	105	3 835	1 020	1 260	45	37	9 167	1 479	1 528	7 084	326	11
10	Aube	53 119	10 564	249	8 932	2 439	3 484	83	214	20 263	3 856	3 647	13 878	1 351	15
11	Aude	64 660	10 823	282	9 607	2 476	2 722	130	39	22 382	4 082	4 341	18 063	947	23
12	Aveyron	38 978	7 574	177	6 312	2 050	3 175	107	43	15 567	2 308	1 577	9 445	545	22
13	Bouches-du-Rhône	389 503	67 951	1 686	59 219	14 107	11 480	1 350	1 245	140 519	24 157	29 745	95 851	5 428	194
14	Calvados	123 600	25 055	519	19 449	5 961	12 396	381	237	49 403	9 073	7 185	29 892	1 901	63
15	Cantal	20 634	3 936	94	3 100	966	1 913	56	55	7 596	1 076	985	5 079	442	13
16	Charente	56 675	10 329	234	8 755	2 077	3 917	134	83	21 361	3 541	3 498	15 128	881	18
17	Charente-Maritime	101 713	17 990	395	15 096	4 078	7 692	234	198	38 152	6 128	6 347	26 376	1 982	39
17	Caisse Nat. Maritime	6 309	1 044	14	881	345	237	18	8	4 027	715	215	1 958	151	5
18	Cher	50 271	10 391	235	8 101	2 300	4 814	94	33	19 472	3 445	2 781	13 239	583	36
19	Corrèze	34 656	6 469	148	5 495	1 596	2 236	90	91	13 457	2 011	1 763	8 568	550	8
2A	Corse-du-Sud	20 437	3 592	82	3 341	653	297	30	21	7 410	1 020	1 116	5 608	418	5
2B	Haute-Corse	26 178	4 065	82	3 696	689	607	23	77	8 178	1 116	1 206	6 822	574	13
21	Côte-d'Or	89 238	17 353	369	13 444	3 768	7 661	264	242	34 128	5 796	3 682	18 997	1 064	39
22	Côtes-d'Armor	88 864	18 232	426	15 072	4 974	9 023	239	239	39 464	7 326	4 558	22 513	1 147	74
23	Creuse	16 901	2 776	54	2 339	593	1 151	29	8	5 830	1 008	941	4 325	228	12
24	Dordogne	59 948	10 468	269	9 100	2 395	3 550	137	219	22 381	3 691	3 623	16 724	1 027	31
25	Doubs	92 128	20 221	419	15 325	5 008	8 632	222	277	36 723	7 093	4 614	21 041	1 166	42
26	Drôme	83 934	18 030	396	14 524	4 931	6 574	231	174	36 093	7 016	4 861	23 406	1 444	51
27	Eure	94 984	23 396	502	19 501	5 644	9 657	224	60	47 068	8 663	5 833	27 709	2 119	46
28	Eure-et-Loir	65 034	16 477	347	13 763	4 328	6 707	175	107	33 545	6 403	3 575	18 515	1 620	31
29	Finistère	147 216	27 708	646	23 366	7 455	12 221	447	342	62 569	10 794	8 119	34 186	2 718	90
30	Gard	133 284	23 578	552	20 794	5 668	5 463	254	244	49 935	9 053	9 515	37 337	1 714	108
31	Haute-Garonne	255 261	43 281	974	35 372	10 189	12 820	1 352	913	87 471	11 233	10 720	47 233	3 773	141
32	Gers	26 526	4 870	125	4 069	1 252	2 208	42	25	10 701	1 622	1 383	7 083	439	14
33	Gironde	274 711	48 009	1 151	40 317	10 475	16 614	1 239	754	98 361	13 741	13 779	59 392	4 223	110
34	Hérault	225 401	35 276	833	30 528	8 020	8 410	517	877	71 196	11 742	14 240	51 757	3 418	125
35	Ille-et-Vilaine	187 851	37 930	871	30 515	10 276	18 943	1 122	934	77 628	12 899	8 042	37 501	2 896	96

## Annexe 2 - Nombre de bénéficiaires par prestation et par Caf

Code	Territoire de compétence des Caf	Nombre Allocataires dans FILEAS	Prestation d'Accueil du Jeune Enfant	PAJE dont						Alloc. Familiales	Complt Familial	Alloc. de Soutien Familial	Alloc. de Rentrée Scolaire - totalité -	Alloc. Education Enfant Handicapé	Alloc. Journ. Présence Parentale (**)
				Primes Naiss. Adop.	Allocation de Base	Complt (*) Libre Choix d'Activité	CMG Assist. Mater.	CMG Garde à Dom.	CMG Struct.						
36	Indre	35 232	7 051	137	5 451	1 514	3 489	58	12	13 582	2 469	2 027	9 608	510	17
37	Indre-et-Loire	105 268	20 345	453	16 057	4 690	9 451	416	219	40 289	6 479	5 282	22 747	1 467	46
38	Isère	216 140	49 114	953	37 500	13 496	20 442	1 001	442	99 166	16 848	9 387	51 318	3 589	174
39	Jura	40 233	8 685	187	6 870	2 385	4 029	84	22	18 004	3 575	2 067	10 967	721	17
40	Landes	54 508	10 773	238	9 157	2 441	4 524	195	75	23 275	3 588	3 093	14 876	793	26
41	Loir-et-Cher	49 071	11 213	263	9 108	2 810	5 272	119	36	22 627	3 817	2 625	13 685	1 032	21
42	Loire	136 548	28 408	617	22 715	7 551	10 955	459	434	55 915	11 399	6 821	33 981	2 608	81
43	Haute-Loire	35 710	7 181	172	5 893	2 382	2 834	97	67	15 716	2 951	1 479	9 639	890	23
44	Loire-Atlantique	241 296	52 703	1 100	40 720	13 382	26 294	1 726	1 172	103 687	17 780	11 952	52 052	3 428	125
45	Loiret	107 286	25 591	568	20 835	6 127	10 314	333	260	49 379	8 920	6 126	27 836	1 641	56
46	Lot	24 904	4 267	81	3 586	1 046	1 734	42	5	9 525	1 416	1 361	6 582	529	12
47	Lot-et-Garonne	50 505	9 321	223	8 119	2 168	2 999	87	183	19 198	3 367	3 332	13 636	778	36
48	Lozère	12 327	2 060	47	1 788	648	708	22	46	4 375	699	409	2 587	159	6
49	Maine-et-Loire	143 073	30 927	656	25 043	8 421	15 664	615	470	60 845	12 664	6 787	34 289	1 818	43
50	Manche	77 010	16 312	391	12 602	4 100	8 561	265	108	33 398	6 475	4 041	20 704	1 143	23
51	Marne	99 085	19 719	484	16 067	4 391	6 368	289	674	36 947	6 557	5 549	22 752	1 949	19
52	Haute-Marne	28 323	5 993	108	4 704	1 309	2 624	58	12	11 626	2 424	1 573	8 278	631	9
53	Mayenne	46 838	11 580	257	9 317	2 976	6 718	166	216	22 802	4 883	2 106	12 165	1 235	20
54	Meurthe-et-Moselle	134 730	24 499	555	19 025	5 292	9 232	321	320	45 821	8 437	7 657	28 761	1 490	55
55	Meuse	29 708	6 521	158	5 145	1 332	2 683	43	52	12 406	2 701	1 828	8 598	394	16
56	Morbihan	114 085	23 237	537	19 280	6 321	10 859	343	349	50 657	9 154	5 463	28 223	1 748	66
57	Moselle	161 690	31 811	724	25 308	7 223	10 305	312	223	60 938	11 332	8 609	40 382	2 026	85
58	Nièvre	34 233	5 997	124	4 843	1 216	2 513	58	13	11 812	2 220	2 179	8 869	562	10
59	Nord	529 124	104 015	2 594	87 264	21 566	30 561	1 898	897	201 699	45 531	38 369	136 689	11 460	171
60	Oise	132 303	32 285	722	26 571	7 802	11 140	401	185	64 458	12 129	7 789	36 768	2 266	44
61	Orne	46 374	9 565	191	7 823	2 271	4 451	90	72	19 302	3 895	2 821	12 563	526	13
62	Pas-de-Calais	271 740	58 368	1 357	49 713	12 649	18 037	542	274	113 891	27 524	19 137	83 662	5 682	94
63	Puy-de-Dôme	113 144	20 794	492	16 524	4 928	8 503	416	326	40 347	6 096	4 844	24 860	1 861	40
64	Pau	62 734	10 903	234	9 022	2 654	4 253	160	224	24 455	3 537	2 769	14 425	1 084	33
64	Bayonne	51 467	8 514	197	7 296	2 131	2 212	161	631	18 896	2 473	2 647	11 357	804	38
65	Hautes-Pyrénées	39 264	6 308	148	5 393	1 530	2 188	63	27	13 608	2 038	2 236	9 531	441	19
66	Pyrénées-Orientales	85 848	13 622	336	12 156	2 883	3 153	148	58	28 564	5 275	7 333	23 408	1 222	32
67	Bas-Rhin	186 263	39 484	921	30 423	9 916	13 752	443	622	74 885	13 028	9 979	42 737	2 679	128
68	Haut-Rhin	111 543	24 731	548	20 167	6 581	7 291	204	188	49 701	9 037	6 014	29 382	2 427	63
69	Rhône	346 690	74 422	1 696	55 947	17 736	25 735	3 099	1 656	134 318	23 623	18 801	69 795	4 816	253
70	Haute-Saône	37 581	8 951	191	6 904	2 257	4 169	54	43	17 172	3 445	1 896	11 515	544	19
71	Saône-et-Loire	86 039	18 102	385	14 324	4 572	8 024	189	123	36 072	6 709	4 371	22 745	2 214	30

## Annexe 2 - Nombre de bénéficiaires par prestation et par Caf

Code	Territoire de compétence des Caf	Nombre Allocataires dans FILEAS	Prestation d'Accueil du Jeune Enfant	PAJE dont						Alloc. Familiales	Complt Familial	Alloc. de Soutien Familial	Alloc. de Rentrée Scolaire - totalité -	Alloc. Education Enfant Handicapé	Alloc. Journ. Présence Parentale (**)
				Primes Naiss. Adop.	Allocation de Base	Complt (*) Libre Choix d'Activité	CMG Assist. Mater.	CMG Garde à Dom.	CMG Struct.						
72	Sarthe	94 027	22 763	465	17 023	5 410	12 758	299	169	42 562	8 036	5 891	24 740	1 623	28
73	Savoie	66 441	14 786	293	11 772	4 013	5 810	258	174	30 062	4 891	2 670	16 159	930	35
74	Haute-Savoie	102 103	22 602	501	17 911	6 712	7 634	366	172	50 406	6 950	4 265	23 037	1 803	65
75	Paris	403 703	59 619	1 250	38 930	9 053	3 893	14 891	1 876	116 238	15 062	18 681	55 505	5 916	57
76	Seine-Maritime	238 142	48 153	1 193	38 848	10 467	19 033	745	320	91 970	16 918	14 558	58 345	3 544	87
77	Seine-et-Marne	210 573	53 625	1 193	45 142	12 543	17 283	616	224	113 799	19 897	13 110	55 163	4 374	142
78	Yvelines	209 008	50 357	1 165	38 140	13 660	12 053	3 481	717	118 203	14 680	10 759	42 822	5 147	124
79	Deux-Sèvres	56 060	12 305	280	9 915	2 951	6 602	183	76	24 511	4 067	2 943	14 273	1 420	19
80	Somme	104 110	20 742	453	17 132	4 525	7 742	192	83	39 645	7 908	5 900	27 587	1 395	28
81	Tarn	63 550	11 419	276	9 940	2 993	2 952	185	390	24 582	4 076	3 492	16 641	1 250	37
82	Tarn-et-Garonne	40 959	8 662	204	7 472	2 177	3 043	112	62	17 357	3 088	2 476	12 162	804	32
83	Var	170 046	30 041	723	26 804	7 140	5 456	430	581	65 891	10 411	10 594	45 155	2 487	53
84	Vaucluse	97 427	18 650	456	16 690	4 580	3 854	200	182	38 206	6 918	6 213	27 526	1 508	57
85	Vendée	97 117	23 789	551	19 354	6 623	13 353	312	496	47 324	8 645	4 633	26 136	1 877	53
86	Vienne	79 362	14 446	341	12 033	3 251	6 505	225	143	27 998	4 602	4 436	17 244	1 408	38
87	Haute-Vienne	65 178	11 450	267	9 432	2 214	4 367	171	247	21 254	3 189	3 688	13 616	790	25
88	Vosges	63 868	12 897	303	10 094	2 988	5 549	79	74	26 109	5 469	4 086	17 759	979	31
89	Yonne	54 886	11 919	286	9 518	2 804	4 956	85	56	23 061	4 500	3 652	15 659	990	24
90	Territoire de Belfort	25 557	5 087	102	4 114	1 265	1 694	47	15	9 958	1 937	1 493	6 191	298	14
91	Essonne	189 742	46 605	1 018	39 215	10 811	12 620	853	137	102 992	15 813	11 376	46 418	3 429	44
92	Hauts-de-Seine	256 160	56 603	1 110	37 701	11 599	8 316	10 668	1 386	117 145	13 283	14 601	47 011	4 054	114
93	Seine-Saint-Denis	304 530	68 552	1 711	63 348	12 113	7 643	982	216	128 870	31 445	25 054	94 084	5 074	126
94	Val-de-Marne	229 438	50 331	1 170	41 560	10 361	8 657	2 919	511	100 382	16 696	15 930	54 483	4 117	102
95	Val-d'Oise	197 629	49 095	1 168	42 785	11 558	10 794	792	237	102 279	19 951	14 123	55 206	3 828	111
<b>TOTAL METROPOLE</b>		<b>10 924 219</b>	<b>2 211 603</b>	<b>50 339</b>	<b>1 800 164</b>	<b>517 199</b>	<b>736 639</b>	<b>64 624</b>	<b>27 940</b>	<b>4 461 202</b>	<b>786 466</b>	<b>631 256</b>	<b>2 661 158</b>	<b>183 367</b>	<b>5 109</b>
971	Guadeloupe	101 935	13 352	297	12 743	968	914	74	80	56 731	6 589	23 422	35 740	1 788	2
977	CT de St Barthélémy	1 034	255	8	214	30	117	3		832	56	56	225	11	
978	CT de St Martin	7 727	1 423	31	1 377	57	35	14		5 204	699	1 421	3 273	94	
972	Martinique	94 727	11 975	280	11 439	934	680	87	129	49 859	5 496	23 079	30 188	1 527	10
973	Guyane	42 102	11 340	315	10 939	439	302	86	2	28 397	4 291	10 600	18 108	874	3
974	La Réunion	229 835	37 689	1 047	35 037	3 999	1 752	934	727	128 168	16 531	37 203	79 429	3 608	9
975	Mayotte	17 007								16 792			9 476	168	
<b>TOTAL DOM (1)</b>		<b>494 367</b>	<b>76 034</b>	<b>1 978</b>	<b>71 749</b>	<b>6 427</b>	<b>3 800</b>	<b>1 198</b>	<b>938</b>	<b>285 983</b>	<b>33 662</b>	<b>95 781</b>	<b>176 439</b>	<b>8 070</b>	<b>24</b>
<b>TOTAL GENERAL</b>		<b>11 418 586</b>	<b>2 287 637</b>	<b>52 317</b>	<b>1 871 913</b>	<b>523 626</b>	<b>740 439</b>	<b>65 822</b>	<b>28 878</b>	<b>4 747 185</b>	<b>820 128</b>	<b>727 037</b>	<b>2 837 597</b>	<b>191 437</b>	<b>5 133</b>

(1) les Caf des Dom gèrent le régime agricole. Les résultats de la Guadeloupe ne comprennent pas les collectivités territoriales de St Martin et St Barthélémy.

(\*) y compris les bénéficiaires du complément optionnel - COLCA.

(\*\*) y compris les bénéficiaires du complément d'App.

## Annexe 2 - Nombre de bénéficiaires par prestation et par Caf

Code	Territoire de compétence des Caf	Allocation Logement Familiale	Allocation Logement Sociale	Aide Personnalisée au Logement	Revenu Solidarité Active Droit Commun (*)	Allocation Adultes Handicapés		Complément AAH (ancien complt, MVA, GRPH) (**)	Allocation Différentielle
						Calcul Annuel	Calcul Trimestriel		
01	Ain	6 896	9 081	22 870	9 232	5 072	575	1 103	718
02	Aisne	14 023	13 001	25 046	19 134	9 973	782	2 225	12
03	Allier	7 068	14 341	12 653	10 497	7 241	619	2 483	
04	Alpes-de-Hte-Provence	4 174	6 343	4 488	4 246	2 432	206	535	1
05	Hautes-Alpes	2 557	4 598	4 642	2 940	1 973	233	603	
06	Alpes-Maritimes	27 868	49 642	27 188	27 503	17 802	1 891	4 715	1 229
07	Ardèche	6 719	9 562	11 283	7 378	4 750	378	1 474	
08	Ardennes	6 934	6 792	15 058	12 094	4 803	246	904	214
09	Ariège	4 305	5 974	3 926	5 819	2 530	180	631	2
10	Aube	5 505	9 729	17 017	9 910	4 008	255	1 286	1
11	Aude	11 265	15 942	12 223	17 125	6 499	550	1 607	6
12	Aveyron	4 533	9 258	7 153	3 988	4 150	359	958	
13	Bouches-du-Rhône	52 633	91 128	84 762	91 834	25 760	1 536	4 395	7
14	Calvados	10 186	26 906	32 995	17 671	8 676	527	1 514	
15	Cantal	1 931	4 544	4 845	2 685	2 107	124	363	
16	Charente	7 409	11 522	12 557	11 025	5 951	531	2 148	1
17	Charente-Maritime	14 173	26 069	16 757	18 911	7 955	596	1 695	4
17	Caisse Nat. Maritime	693	1 235			218	16	40	
18	Cher	5 460	8 929	12 972	10 328	4 823	373	1 325	
19	Corrèze	4 167	8 431	6 095	4 214	3 665	245	844	
2A	Corse-du-Sud	3 142	4 088	3 276	3 072	2 184	190	670	
2B	Haute-Corse	4 211	6 159	5 048	3 884	3 099	142	890	
21	Côte-d'Or	7 280	23 118	20 017	10 993	6 238	805	2 081	3
22	Côtes-d'Armor	10 432	16 688	17 751	11 518	8 548	592	3 071	3
23	Creuse	1 873	3 556	3 821	3 197	2 030	102	431	1
24	Dordogne	8 744	15 161	9 886	10 704	6 109	323	1 113	2
25	Doubs	8 540	18 280	24 979	13 505	6 410	660	1 273	1 179
26	Drôme	10 948	15 511	19 786	13 588	6 439	551	1 786	5
27	Eure	9 086	9 480	24 841	13 972	8 034	844	1 202	1
28	Eure-et-Loir	6 410	7 193	15 181	9 079	4 312	355	822	
29	Finistère	13 248	29 771	33 381	18 580	12 830	883	2 130	
30	Gard	22 171	29 414	27 320	32 700	9 870	651	1 475	1
31	Haute-Garonne	22 812	78 194	52 071	38 116	15 199	1 882	2 881	5
32	Gers	3 442	5 902	4 222	3 978	3 111	236	673	1
33	Gironde	27 012	74 882	53 763	42 199	21 773	2 498	6 312	2
34	Hérault	31 684	72 022	40 586	45 911	16 660	1 396	2 767	1
35	Ille-et-Vilaine	12 542	47 705	42 831	19 240	12 538	1 311	3 824	4

## Annexe 2 - Nombre de bénéficiaires par prestation et par Caf

Code	Territoire de compétence des Caf	Allocation Logement Familiale	Allocation Logement Sociale	Aide Personnalisée au Logement	Revenu Solidarité Active Droit Commun (*)	Allocation Adultes Handicapés		Complément AAH (ancien complt, MVA, GRPH) (**)	Allocation Différentielle
						Calcul Annuel	Calcul Trimestriel		
36	Indre	3 633	5 731	10 402	5 511	3 764	326	1 513	
37	Indre-et-Loire	7 313	24 702	27 735	14 113	7 740	709	1 299	
38	Isère	16 602	38 333	55 146	26 051	12 339	1 341	2 489	14
39	Jura	4 360	6 509	9 817	4 883	3 568	244	659	202
40	Landes	7 690	11 543	8 293	8 844	4 448	319	1 299	4
41	Loir-et-Cher	4 658	7 382	12 108	7 406	3 803	350	726	1
42	Loire	14 801	26 183	38 483	17 601	12 469	1 317	4 079	6
43	Haute-Loire	4 351	6 661	7 492	3 728	4 040	453	1 333	
44	Loire-Atlantique	18 552	53 062	54 031	31 144	15 322	1 709	2 157	13
45	Loiret	10 038	16 817	28 103	16 010	6 813	555	1 820	
46	Lot	3 197	5 572	4 670	4 052	2 557	418	452	2
47	Lot-et-Garonne	8 423	12 779	7 786	9 910	4 852	402	969	2
48	Lozère	1 187	3 484	2 261	1 239	2 205	117	292	
49	Maine-et-Loire	10 471	31 816	37 650	17 921	8 422	1 049	2 763	2
50	Manche	7 876	12 138	20 840	9 851	8 352	983	3 110	14
51	Marne	6 554	20 412	32 981	13 744	7 522	628	1 961	2
52	Haute-Marne	3 202	3 622	8 614	4 906	3 134	169	865	2
53	Mayenne	4 110	7 907	11 311	4 807	3 148	206	681	3
54	Meurthe-et-Moselle	13 469	34 251	34 157	23 592	8 773	718	2 327	442
55	Meuse	4 583	5 021	6 131	5 878	2 695	141	752	107
56	Morbihan	11 459	21 136	24 928	14 364	9 453	830	2 160	3
57	Moselle	20 054	25 674	43 381	29 560	14 774	1 276	2 676	1 183
58	Nièvre	4 005	7 290	8 033	6 491	4 923	355	1 042	
59	Nord	61 428	94 803	152 247	126 579	40 444	3 470	9 247	2 418
60	Oise	12 513	13 190	35 403	20 468	10 795	1 113	3 351	7
61	Orne	4 908	7 913	13 391	7 835	4 105	207	660	
62	Pas-de-Calais	40 023	36 773	77 310	67 820	22 227	980	3 406	126
63	Puy-de-Dôme	10 049	31 080	24 630	17 101	8 117	747	2 415	2
64	Pau	6 247	15 284	12 453	8 690	6 547	923	1 887	
64	Bayonne	5 298	12 635	10 112	7 290	4 834	605	1 540	16
65	Hautes-Pyrénées	4 265	9 801	8 698	5 895	4 479	414	807	3
66	Pyrénées-Orientales	15 518	22 834	14 795	23 080	7 946	588	2 441	7
67	Bas-Rhin	20 590	43 155	38 612	30 456	11 003	935	2 846	646
68	Haut-Rhin	14 899	17 195	25 997	18 964	8 632	759	2 283	707
69	Rhône	24 648	84 343	93 713	45 473	20 466	2 434	6 432	23
70	Haute-Saône	5 395	5 517	8 000	5 515	3 705	354	769	7
71	Saône-et-Loire	8 339	14 068	24 182	12 415	8 388	820	2 331	1

## Annexe 2 - Nombre de bénéficiaires par prestation et par Caf

Code	Territoire de compétence des Caf	Allocation Logement Familiale	Allocation Logement Sociale	Aide Personnalisée au Logement	Revenu Solidarité Active Droit Commun (*)	Allocation Adultes Handicapés		Complément AAH (ancien complt, MVA, GRPH) (**)	Allocation Différentielle
						Calcul Annuel	Calcul Trimestriel		
72	Sarthe	9 559	16 545	23 721	13 811	6 144	425	1 377	
73	Savoie	4 874	10 542	17 689	6 269	4 855	662	1 714	10
74	Haute-Savoie	8 011	13 830	22 204	9 423	5 443	610	808	2 129
75	Paris	26 939	142 512	70 607	74 952	23 383	2 523	6 395	8
76	Seine-Maritime	19 746	44 513	73 185	43 860	19 802	1 583	3 371	
77	Seine-et-Marne	18 506	17 217	50 766	29 319	11 704	1 211	3 455	4
78	Yvelines	13 374	19 367	45 258	23 660	10 188	1 026	1 452	10
79	Deux-Sèvres	6 614	10 830	11 298	7 642	5 479	379	883	2
80	Somme	12 054	22 865	23 251	20 487	9 975	711	1 470	2
81	Tarn	9 178	14 948	11 817	10 914	6 277	380	1 200	
82	Tarn-et-Garonne	6 618	8 327	6 886	7 507	4 453	356	1 136	1
83	Var	26 947	37 556	26 516	32 053	13 916	1 133	5 181	11
84	Vaucluse	15 523	20 910	20 794	18 419	6 782	490	1 191	3
85	Vendée	11 050	16 149	19 019	9 912	6 813	494	1 106	4
86	Vienne	7 517	22 428	17 949	13 302	5 152	344	846	
87	Haute-Vienne	5 656	16 923	17 436	10 876	6 683	699	2 059	
88	Vosges	8 313	11 495	16 150	11 013	5 437	396	1 069	5
89	Yonne	6 670	9 151	12 564	9 701	6 404	724	1 909	2
90	Territoire de Belfort	2 435	4 752	8 191	4 872	1 662	105	486	86
91	Essonne	16 231	16 408	44 828	25 544	10 024	1 195	2 105	
92	Hauts-de-Seine	18 799	42 343	55 300	35 503	14 123	1 885	3 318	13
93	Seine-Saint-Denis	39 520	30 529	100 171	81 000	18 605	1 992	4 383	1
94	Val-de-Marne	22 129	31 788	59 647	42 312	12 782	1 322	3 478	
95	Val-d'Oise	20 181	14 944	54 141	32 462	9 815	966	2 850	
<b>TOTAL METROPOLE</b>		<b>1 163 228</b>	<b>2 183 639</b>	<b>2 576 574</b>	<b>1 834 770</b>	<b>818 477</b>	<b>74 218</b>	<b>195 330</b>	<b>11 659</b>
971	Guadeloupe	24 153	15 636		40 539	7 688	285	623	
977	CT de St Barthélémy	53	11		48	25	2		
978	CT de St Martin	2 724	1 047		2 286	238	10	25	
972	Martinique	22 368	15 474		38 925	7 342	344	1 057	
973	Guyane	9 573	3 449		17 717	1 559	101	199	
974	La Réunion	62 420	41 235		98 085	12 952	446	1 722	
975	Mayotte	244				287			
<b>TOTAL DOM (1)</b>		<b>121 535</b>	<b>76 852</b>	<b>0</b>	<b>197 600</b>	<b>30 091</b>	<b>1 188</b>	<b>3 626</b>	<b>0</b>
<b>TOTAL GENERAL</b>		<b>1 284 763</b>	<b>2 260 491</b>	<b>2 576 574</b>	<b>2 032 370</b>	<b>848 568</b>	<b>75 406</b>	<b>198 956</b>	<b>11 659</b>

(1) les Caf des Dom gèrent le régime agricole. Les résultats de la Guadeloupe ne comprennent pas les collectivités territoriales de St Martin et St Barthélémy.

(\*) y compris les bénéficiaires du complément optionnel - COLCA.

(\*\*) y compris les bénéficiaires d'un complément d'Aah sans Aah.



## Résultats financiers annuels par type de prestations

# Annexe 4 - Résultats financiers en droits constatés par type de prestation et par caf en 2011

Unité : Milliers d'euros

Code	Territoire de compétence des Caf	Prestation d'Accueil du Jeune Enfant	PAJE dont						Alloc. Familiales	Complt Familial	Allocation de Soutien Familial	Allocation Rentrée Scolaire totalité -	Allocation Education Enfant Handicapé	Allocation Journalière Présence Parentale
			Primes naiss. Adop.	Allocation de base	Complt (*) Libre Choix d'Activité	CMG assist. mater.	CMG garde à domicile	CMG struct.						
1	Ain	134 471	5 586	37 387	24 021	65 788	1 157	531	113 534	15 542	5 241	11 879	5 888	618
2	Aisne	107 471	5 710	38 097	16 922	45 050	765	928	107 491	17 410	10 500	15 009	7 585	300
3	Allier	55 155	2 653	18 342	8 088	25 427	514	131	49 528	6 866	5 747	7 177	2 469	189
4	Alpes-de-Hte-Provence	21 358	1 283	8 609	4 820	6 412	193	41	24 488	3 412	826	3 629	1 265	121
5	Hautes-Alpes	22 464	1 191	8 047	4 862	7 911	154	299	21 159	2 750	1 771	2 828	1 234	157
6	Alpes-Maritimes	145 276	9 420	59 983	29 501	43 158	1 733	1 480	155 961	19 022	14 905	20 249	12 193	910
7	Ardèche	55 400	2 762	18 851	11 557	21 568	379	282	53 201	7 641	4 186	7 212	1 816	303
8	Ardenne	47 470	2 731	18 235	7 504	18 246	289	465	52 817	8 689	5 206	7 634	2 992	162
9	Ariège	21 766	1 173	8 497	4 052	7 656	166	221	21 572	2 903	2 042	3 383	1 250	112
10	Aube	55 217	2 965	19 564	9 381	21 925	282	1 100	52 711	7 591	5 954	7 077	4 485	232
11	Aude	52 860	3 120	21 196	9 908	18 094	492	50	54 767	7 940	6 879	8 773	4 258	327
12	Aveyron	43 842	2 064	13 958	7 500	19 751	374	195	35 977	4 448	2 456	4 637	1 618	298
13	Bouches-du-Rhône	313 763	20 681	132 494	58 993	91 160	5 532	4 902	358 618	47 571	50 749	47 248	16 376	2 358
14	Calvados	151 429	6 506	43 213	21 188	78 432	1 224	867	124 909	17 812	11 457	15 246	7 218	719
15	Cantal	23 400	976	6 820	3 429	11 832	212	131	17 070	2 118	1 605	2 419	1 202	98
16	Charente	55 986	2 851	19 394	7 903	24 912	473	453	51 810	6 919	5 415	7 344	2 141	192
17	Charente-Maritime	107 943	4 885	33 580	15 758	52 113	895	711	90 230	12 009	10 483	12 802	5 807	364
17	Caisse Nat. Maritime	4 987	220	1 769	1 386	1 503	68	41	9 938	1 376	384	1 065	524	54
18	Cher	59 471	2 610	18 093	8 685	29 571	386	125	48 935	6 752	3 992	6 590	1 245	278
19	Corrèze	34 593	1 745	12 203	5 850	14 117	285	394	31 490	3 944	2 711	4 170	1 527	130
2A	Corse-du-Sud	13 934	1 118	7 387	2 933	2 298	131	67	16 984	1 988	1 588	2 560	2 002	58
2B	Haute-Corse	17 847	1 265	8 438	3 104	4 556	119	365	18 584	2 212	1 772	3 062	2 426	135
21	Côte-d'Or	101 550	4 521	30 196	14 575	50 042	980	1 237	85 311	11 315	5 447	9 641	3 921	426
22	Côtes-d'Armor	117 061	4 864	33 475	17 518	59 531	773	900	98 600	14 270	7 243	11 561	4 709	634
23	Creuse	15 206	774	5 143	2 177	6 920	134	59	14 151	1 992	1 566	2 135	566	105
24	Dordogne	57 372	3 000	20 261	9 141	23 418	499	1 053	53 697	7 157	6 072	8 090	2 977	336
25	Doubs	112 662	5 185	34 051	18 890	52 534	854	1 148	95 498	13 696	7 144	10 760	5 225	412
26	Drôme	97 444	4 810	31 955	19 394	39 766	902	617	90 961	13 643	8 142	11 741	5 266	671
27	Eure	136 556	6 317	43 008	21 630	64 647	762	192	120 362	16 872	9 254	14 261	6 732	456
28	Eure-et-Loir	98 884	4 530	30 444	16 424	46 429	640	416	87 380	12 368	5 514	9 711	5 017	425
29	Finistère	173 977	7 603	51 796	27 515	84 238	1 539	1 286	153 001	20 978	12 246	17 156	9 849	847
30	Gard	115 162	6 800	46 326	22 555	37 741	910	831	124 200	17 690	15 498	18 206	6 054	1 119
31	Haute-Garonne	238 961	12 286	77 217	39 791	101 963	4 633	3 071	204 730	21 666	16 550	22 544	14 841	1 366
32	Gers	29 703	1 259	9 062	4 640	14 505	149	87	25 037	3 197	2 147	3 453	1 652	142
33	Gironde	274 097	13 384	88 516	40 900	124 171	4 295	2 832	230 348	26 611	19 910	28 172	14 606	1 307
34	Hérault	175 928	10 557	67 367	32 123	59 665	2 047	4 169	173 882	23 106	23 263	24 684	14 423	1 405
35	Ille-et-Vilaine	255 722	10 233	67 086	35 335	136 062	3 479	3 527	191 924	24 879	12 861	19 193	11 480	874

Source : CNAF balances mensuelles

# Annexe 4 - Résultats financiers en droits constatés par type de prestation et par caf en 2011

Unité : Milliers d'euros

Code	Territoire de compétence des Caf	Prestation d'Accueil du Jeune Enfant	PAJE dont						Alloc. Familiales	Complt Familial	Allocation de Soutien Familial	Allocation Rentrée Scolaire totalité -	Allocation Education Enfant Handicapé	Allocation Journalière Présence Parentale
			Primes naiss. Adop.	Allocation de base	Complt (*) Libre Choix d'Activité	CMG assist. mater.	CMG garde à domicile	CMG struct.						
36	Indre	40 277	1 808	12 248	5 496	20 441	228	55	33 619	4 835	3 382	4 762	1 622	148
37	Indre-et-Loire	122 897	5 367	35 797	17 377	62 247	1 402	708	99 804	12 554	8 492	11 443	7 140	478
38	Isère	291 986	12 446	83 310	53 332	137 420	3 554	1 925	246 085	32 531	15 619	26 171	10 493	1 636
39	Jura	50 692	2 215	15 267	8 870	23 911	310	118	45 524	6 959	3 407	5 656	2 787	167
40	Landes	63 820	2 879	20 289	9 128	30 633	607	284	53 872	6 911	4 497	7 273	2 890	237
41	Loir-et-Cher	68 424	2 884	20 272	10 423	34 254	388	202	55 675	7 477	4 288	6 873	2 764	232
42	Loire	153 847	7 719	50 547	28 174	64 001	1 694	1 713	144 261	22 058	11 191	17 592	8 168	893
43	Haute-Loire	40 893	1 853	13 067	8 489	16 840	328	317	38 155	5 742	2 395	4 902	4 588	164
44	Loire-Atlantique	333 002	13 433	89 314	46 952	173 250	5 737	4 316	256 987	34 342	20 049	26 561	10 400	1 189
45	Loiret	147 870	6 978	45 933	23 778	69 042	1 192	946	127 102	17 264	9 443	14 316	5 186	534
46	Lot	24 630	1 178	8 053	4 078	11 160	145	16	21 820	2 784	2 019	3 152	1 388	107
47	Lot-et-Garonne	49 914	2 691	17 895	8 369	19 917	296	746	47 181	6 602	5 751	6 684	2 739	303
48	Lozère	11 326	559	4 028	2 136	4 349	81	173	10 153	1 344	639	1 263	649	29
49	Maine-et-Loire	196 114	8 263	55 042	28 668	100 519	1 977	1 645	158 263	24 570	11 616	18 047	4 986	397
50	Manche	99 939	4 228	27 893	14 841	51 685	869	423	83 931	12 647	6 748	10 640	5 667	247
51	Marne	104 844	5 424	35 525	16 912	42 333	1 058	3 592	94 038	12 878	8 721	11 396	6 483	173
52	Haute-Marne	31 969	1 575	10 491	4 871	14 756	216	60	30 372	4 866	2 654	4 260	1 677	133
53	Mayenne	80 461	2 980	20 675	9 854	45 639	454	860	60 164	9 549	3 695	6 627	3 380	188
54	Meurthe-et-Moselle	127 975	6 545	42 481	19 788	56 563	1 297	1 302	118 165	16 669	12 344	14 487	4 848	450
55	Meuse	33 993	1 745	11 430	4 879	15 597	150	193	32 728	5 312	3 137	4 472	1 090	114
56	Morbihan	144 704	6 358	42 706	23 033	70 290	1 141	1 177	124 958	17 642	8 933	14 319	5 341	542
57	Moselle	163 830	8 602	56 579	29 635	66 599	1 398	1 017	154 347	22 482	13 647	20 042	6 812	834
58	Nièvre	31 970	1 612	10 745	4 615	14 721	224	53	29 979	4 396	3 453	4 404	1 795	149
59	Nord	509 179	29 991	192 244	81 227	194 880	7 155	3 683	568 356	89 653	63 565	72 485	36 228	2 097
60	Oise	175 707	8 806	58 665	30 673	75 058	1 865	639	169 090	23 662	9 887	19 074	8 448	452
61	Orne	53 392	2 485	17 192	8 081	25 107	283	243	50 049	7 788	4 785	6 586	1 599	176
62	Pas-de-Calais	281 223	16 606	109 439	47 543	104 672	1 926	1 036	315 345	54 183	32 157	44 129	15 428	1 142
63	Puy-de-Dôme	119 282	5 562	36 702	18 298	55 410	1 620	1 690	96 275	11 909	7 714	11 997	6 149	475
64	Pau	62 916	2 904	19 793	10 202	28 381	498	1 138	57 253	6 801	3 974	7 020	3 709	257
64	Bayonne	46 623	2 412	16 056	8 392	15 416	639	3 710	42 040	4 773	3 879	5 290	3 052	363
65	Hautes-Pyrénées	33 603	1 801	11 827	5 892	13 790	204	88	31 753	4 026	3 423	4 511	1 417	178
66	Pyrénées-Orientales	64 125	3 982	26 876	11 634	20 839	534	260	70 426	10 271	12 183	11 253	4 319	342
67	Bas-Rhin	207 729	10 325	67 617	38 976	86 088	1 829	2 894	188 061	25 448	16 598	21 641	8 299	1 131
68	Haut-Rhin	124 773	6 884	45 155	26 557	44 465	794	917	128 147	17 787	9 723	15 024	7 715	566
69	Rhône	414 141	19 978	123 419	70 459	179 547	12 785	7 952	355 220	45 675	29 186	36 184	14 977	2 661
70	Haute-Saône	50 586	2 197	15 322	8 368	24 301	196	203	43 998	6 801	3 191	5 899	1 585	203
71	Saône-et-Loire	101 520	4 653	31 722	17 009	46 909	739	488	90 183	13 146	6 839	11 617	9 146	258

Source : CNAF balances mensuelles

# Annexe 4 - Résultats financiers en droits constatés par type de prestation et par caf en 2011

Unité : Milliers d'euros

Code	Territoire de compétence des Caf	Prestation d'Accueil du Jeune Enfant	PAJE dont						Alloc. Familiales	Complt Familial	Allocation de Soutien Familial	Allocation Rentrée Scolaire totalité -	Allocation Education Enfant Handicapé	Allocation Journalière Présence Parentale
			Primes naiss. Adop.	Allocation de base	Complt (*) Libre Choix d'Activité	CMG assist. mater.	CMG garde à domicile	CMG struct.						
72	Sarthe	138 239	5 613	37 728	18 652	74 618	989	639	108 474	15 661	9 879	12 834	5 267	219
73	Savoie	84 430	3 867	26 114	15 781	37 025	1 052	591	73 325	9 565	3 885	8 183	3 247	336
74	Haute-Savoie	128 380	6 017	39 787	27 177	52 954	1 626	818	120 469	13 418	6 346	11 414	5 324	597
75	Paris	272 910	15 280	88 434	42 535	37 013	82 103	7 545	310 886	29 815	23 496	27 955	31 683	1 038
76	Seine-Maritime	264 909	13 324	85 822	38 852	123 076	2 642	1 193	236 126	33 182	22 909	29 409	12 536	962
77	Seine-et-Marne	304 228	15 294	100 722	50 077	134 121	2 811	1 204	294 314	38 724	20 866	28 911	14 670	1 352
78	Yvelines	277 515	13 329	84 638	57 678	102 420	16 657	2 794	314 184	28 478	17 814	22 272	24 144	1 554
79	Deux-Sèvres	75 863	3 285	21 941	9 983	39 886	523	246	58 394	7 888	4 875	7 239	4 389	134
80	Somme	107 873	5 757	37 730	16 314	46 954	771	348	103 404	15 549	9 335	13 966	4 894	284
81	Tarn	59 561	3 166	21 817	11 531	20 753	605	1 690	58 915	7 932	5 301	8 100	4 739	374
82	Tarn-et-Garonne	49 309	2 396	16 562	8 603	21 171	372	204	42 298	5 939	3 909	5 985	3 587	299
83	Var	144 851	9 033	59 343	29 875	42 202	1 699	2 700	159 226	20 504	16 375	21 351	7 572	735
84	Vaucluse	91 334	5 640	37 189	19 074	28 034	734	664	95 606	13 507	10 188	13 425	4 831	584
85	Vendée	158 427	6 189	42 627	22 479	84 383	1 000	1 749	113 841	16 692	7 589	13 385	5 686	446
86	Vienne	84 876	3 937	26 648	11 260	41 851	694	485	69 471	8 873	7 496	8 639	3 524	380
87	Haute-Vienne	61 680	3 141	20 812	7 456	28 673	592	1 007	51 625	6 154	6 349	6 692	2 068	184
88	Vosges	68 668	3 264	22 485	11 087	31 241	305	285	68 298	10 823	6 636	9 086	2 684	284
89	Yonne	65 267	3 095	21 344	10 838	29 464	269	257	59 706	8 821	5 864	7 907	2 755	262
90	Territoire de Belfort	25 825	1 419	9 050	4 845	10 272	178	61	26 027	3 787	2 380	3 146	1 304	120
91	Essonne	258 318	13 733	88 682	45 192	106 080	3 608	1 024	266 434	30 991	16 873	24 185	15 024	1 135
92	Hauts-de-Seine	290 561	13 868	84 390	51 708	79 000	56 242	5 354	297 509	25 961	22 193	23 146	18 607	1 445
93	Seine-Saint-Denis	293 507	22 718	143 358	52 258	69 516	4 855	803	378 699	61 785	43 335	49 859	24 495	1 554
94	Val-de-Marne	246 719	14 825	93 795	44 424	76 756	14 945	1 974	262 610	32 668	13 813	27 686	19 120	1 207
95	Val-d'Oise	253 577	14 901	95 779	47 469	90 845	3 613	971	280 678	38 864	21 894	29 288	16 141	1 131
<b>TOTAL METROPOLE</b>		<b>12 013 392</b>	<b>610 660</b>	<b>3 998 469</b>	<b>2 012 110</b>	<b>4 982 449</b>	<b>293 114</b>	<b>116 590</b>	<b>11 384 753</b>	<b>1 536 272</b>	<b>991 555</b>	<b>1 345 419</b>	<b>658 092</b>	<b>54 900</b>
971	Guadeloupe	54 189	4 900	33 397	5 479	9 502	437	473	106 823	8 708	41 558	18 205	7 133	122
972	Martinique	42 338	3 737	26 166	4 566	6 571	425	873	79 692	6 467	31 499	13 498	5 603	137
973	Guyane	34 782	4 039	25 738	2 082	2 521	402	0	86 640	4 947	22 758	11 348	3 301	42
974	La Réunion	133 160	11 799	78 937	18 442	15 095	4 002	4 886	252 133	18 548	69 304	39 112	16 184	254
975	Mayotte								24 332			5 120	250	
<b>TOTAL DOM (1)</b>		<b>264 468</b>	<b>24 475</b>	<b>164 238</b>	<b>30 568</b>	<b>33 690</b>	<b>5 265</b>	<b>6 232</b>	<b>549 621</b>	<b>38 670</b>	<b>165 119</b>	<b>87 283</b>	<b>32 471</b>	<b>554</b>
<b>TOTAL GENERAL</b>		<b>12 277 860</b>	<b>635 134</b>	<b>4 162 707</b>	<b>2 042 678</b>	<b>5 016 139</b>	<b>298 379</b>	<b>122 823</b>	<b>11 934 374</b>	<b>1 574 942</b>	<b>1 156 674</b>	<b>1 432 702</b>	<b>690 562</b>	<b>55 455</b>

(1) les Caf des Dom gèrent le régime agricole. Les résultats de la Guadeloupe comprennent les collectivités territoriales de St Martin et St Barthélemy.

(\*) y compris les bénéficiaires du complément optionnel - COLCA.

# Annexe 4 - Résultats financiers en droits constatés par type de prestation et par caf en 2011

Unité : Milliers d'euros

Code	Territoire de compétence des Caf	Allocation Logement Familiale	Allocation Logement Sociale	Aide Personnalisée au Logement	ALT1	ALT2	Hors métropole	Revenu Solidarité Active droit commun -	Allocation Adultes Handicapés	Ancien cplt Aah	Majoration Vie Autonome (*)	Garantie de Ressources pour handicapés (*)	Allocation Différentielle
1	Ain	18 286	17 299	55 691	560	642	38	39 085	39 009	17	705	1 201	2 737
2	Aisne	41 832	26 706	68 727	567	261	3	83 724	80 909	17	2 205	1 237	12
3	Allier	20 903	28 869	32 216	61	262		47 043	55 665	2	1 739	2 490	
4	Alpes-de-Hte-Provence	12 950	13 311	11 595	320		1	18 841	18 600	0	397	504	11
5	Hautes-Alpes	7 096	9 377	11 522	124	90	38	12 607	15 150	5	547	368	-1
6	Alpes-Maritimes	92 656	112 070	77 215	743	138	38	130 394	148 628	9	3 581	4 297	3 894
7	Ardèche	20 026	19 887	27 701	285	88	1	31 691	35 710	8	1 421	835	
8	Ardennes	20 953	14 469	40 313	203	174	72	55 193	37 346	-1	836	617	395
9	Ariège	13 526	12 898	10 451	390	153	1	27 023	20 856	5	546	471	8
10	Aube	15 618	18 929	44 582	195	185		44 724	29 933	13	1 421	331	2
11	Aude	37 810	34 622	32 594	89	200	0	81 550	48 017	50	1 212	1 489	13
12	Aveyron	12 843	18 802	17 181	286	215	1	18 211	30 932	1	860	588	2
13	Bouches-du-Rhône	194 789	204 600	237 826	1 125	262	50	445 091	205 206	7	4 171	2 404	38
14	Calvados	28 419	54 112	85 257	1 481	499		75 714	67 129	17	1 418	836	1
15	Cantal	5 075	8 661	11 666	82	246		10 489	15 143	9	372	132	
16	Charente	22 133	24 523	33 988	341	334		50 489	44 784	14	1 741	1 711	15
17	Charente-Maritime	42 127	51 852	42 800	421	507	0	83 163	61 658	3	1 130	1 784	32
17	Caisse Nat. Maritime	1 664	1 961	-2			177	-5	1 340		18	47	
18	Cher	15 732	17 857	34 445	232	288		48 823	35 451	3	929	1 367	2
19	Corrèze	11 359	16 763	14 920	47	92		17 467	26 128	3	715	602	6
2A	Corse-du-Sud	10 320	9 660	9 394	90		15	14 325	17 747	0	785	130	1
2B	Haute-Corse	14 952	14 445	13 799	15		1	18 479	26 139	-1	408	1 293	
21	Côte-d'Or	20 006	47 762	53 150	639	157	0	48 909	49 093	13	1 809	1 490	8
22	Côtes-d'Armor	28 980	33 042	45 038	457	449	22	51 086	63 548	10	1 756	3 713	11
23	Creuse	5 291	6 938	9 307	90	111		14 047	14 712	2	389	278	4
24	Dordogne	26 814	30 804	24 966	185	323		46 198	45 138	5	1 106	500	2
25	Doubs	23 269	37 077	66 811	855	441		60 874	49 542	4	1 017	978	3 527
26	Drôme	32 364	32 778	52 860	488	201		58 829	50 358	1	1 599	1 260	37
27	Eure	25 141	19 590	66 915	358	272	0	65 429	61 873		1 041	852	6
28	Eure-et-Loir	16 716	13 840	39 104	369	121		42 210	33 124	6	675	632	1
29	Finistère	35 501	60 137	82 133	903	1 050	7	84 082	96 616	1	1 195	2 607	3
30	Gard	74 206	65 138	76 290	649	101	2	153 944	77 168	2	1 094	1 378	7
31	Haute-Garonne	70 960	160 586	135 410	1 465	896	881	189 590	121 162	-5	2 569	1 777	8
32	Gers	10 397	12 257	10 980	186	156	3	17 451	22 989	4	459	697	-5
33	Gironde	83 988	156 734	140 350	1 712	905	1	192 538	180 927	23	5 270	4 993	3
34	Hérault	107 633	154 678	111 324	2 147	334	2	210 468	136 409	4	2 551	1 730	3
35	Ille-et-Vilaine	33 839	90 832	106 751	846	1 072	8	79 715	95 821	19	2 781	3 530	30
36	Indre	9 536	10 925	26 529	211	141		23 548	29 279	2	1 130	1 412	
37	Indre-et-Loire	19 528	50 139	67 571	667	690		63 541	59 792	2	1 151	867	
38	Isère	46 190	74 996	147 361	1 954	777	-4	116 561	96 650	12	2 227	1 657	51
39	Jura	11 552	12 554	24 062	383	94	25	20 478	26 330	7	652	272	658
40	Landes	23 023	23 200	21 088	244	429		40 041	33 338		754	1 555	13
41	Loir-et-Cher	12 215	14 474	30 299	291	559		34 573	29 068	4	503	733	7

Source : CNAF balances mensuelles

# Annexe 4 - Résultats financiers en droits constatés par type de prestation et par caf en 2011

Unité : Milliers d'euros

Code	Territoire de compétence des Caf	Allocation Logement Familiale	Allocation Logement Sociale	Aide Personnalisée au Logement	ALT1	ALT2	Hors métropole	Revenu Solidarité Active droit commun -	Allocation Adultes Handicapés	Ancien cplt Aah	Majoration Vie Autonome (*)	Garantie de Ressources pour handicapés (*)	Allocation Différentielle
42	Loire	44 790	53 835	97 218	836	423	5	77 558	97 839	6	3 687	2 579	22
43	Haute-Loire	11 740	13 117	18 237	121	70	5	15 135	29 032	8	695	1 590	
44	Loire-Atlantique	49 857	106 190	137 641	1 647	876	1	135 810	119 875	11	1 691	1 824	64
45	Loiret	28 626	34 498	74 670	1 186	693	48	71 251	51 918	7	1 405	1 553	0
46	Lot	9 585	11 385	11 721	211	73		17 999	21 214	1	334	392	10
47	Lot-et-Garonne	26 551	26 389	19 688	378	219	33	43 632	37 323	1	860	620	1
48	Lozère	3 133	6 653	5 319	116	78		5 227	14 276		239	223	
49	Maine-et-Loire	27 161	60 697	92 709	561	602	0	79 012	64 481	12	2 544	1 725	9
50	Manche	21 353	24 518	48 920	270	394		40 715	65 171	22	2 883	1 825	39
51	Marne	17 827	41 270	83 627	371	161	11	60 712	58 498	16	1 803	1 275	10
52	Haute-Marne	8 619	6 979	20 728	37	184		21 783	23 564	9	891	356	5
53	Mayenne	11 084	14 871	27 161	207	340		20 030	22 813	1	804	132	11
54	Meurthe-et-Moselle	40 072	68 634	91 669	1 346	391		109 813	68 429	13	2 228	1 404	829
55	Meuse	13 213	10 166	15 878	104	72	18	27 096	20 177	10	725	382	183
56	Morbihan	30 977	41 763	60 861	649	781		62 444	72 111	14	1 427	2 273	16
57	Moselle	60 977	53 841	115 403	1 528	654		133 731	113 828	18	2 257	2 148	2 083
58	Nièvre	11 997	14 785	20 505	234	97		29 718	37 820	4	877	747	
59	Nord	202 183	199 133	429 147	4 262	1 349	666	587 907	330 863	82	10 410	2 652	4 030
60	Oise	33 976	25 170	94 412	344	309	18	94 129	85 674	14	3 379	1 698	20
61	Orne	13 431	15 519	33 007	343	186		35 550	30 256	13	751	138	1
62	Pas-de-Calais	125 155	77 983	221 501	1 326	975	27	309 623	168 481	19	3 177	2 036	178
63	Puy-de-Dôme	28 815	65 555	61 574	346	709		78 395	64 008	22	2 082	1 790	6
64	Pau	18 958	32 224	32 064	368	143	20	39 376	52 476	7	1 673	1 182	
64	Bayonne	15 853	25 867	24 843	251	79		32 006	38 246	6	1 125	1 301	99
65	Hautes-Pyrénées	12 783	19 796	21 157	261	334	37	26 346	35 492	5	792	410	19
66	Pyrénées-Orientales	54 025	51 903	41 644	496	181	41	107 258	64 354	5	1 856	2 124	43
67	Bas-Rhin	60 303	84 294	107 350	1 627	771	496	137 899	83 795	15	2 468	2 092	1 177
68	Haut-Rhin	46 899	37 496	70 591	1 842	439	52	86 938	67 936	3	2 828	337	2 372
69	Rhône	72 975	164 322	253 732	4 802	792	14	206 571	167 519	27	5 543	4 796	91
70	Haute-Saône	14 909	10 890	19 614	160	232		24 372	27 715	2	595	642	25
71	Saône-et-Loire	22 728	27 437	60 192	461	252	22	52 891	65 314	9	2 046	1 574	1
72	Sarthe	27 026	33 543	61 242	475	747	-1	62 114	46 826	5	1 181	1 066	
73	Savoie	13 089	20 499	43 820	481	147		27 239	36 468	9	1 486	1 232	43
74	Haute-Savoie	22 641	27 538	57 908	626	370	169	40 727	42 987	9	708	584	7 583
75	Paris	106 298	356 545	208 159	3 972		287	354 970	197 856	28	6 390	3 452	42
76	Seine-Maritime	59 138	94 419	188 076	1 761	513	8	198 603	157 092	15	2 409	3 274	
77	Seine-et-Marne	56 291	38 485	142 108	1 616	827	86	136 272	94 125	9	2 908	2 864	20
78	Yvelines	41 803	43 770	123 301	1 096	441	2 444	109 057	81 376	9	1 364	817	57
79	Deux-Sèvres	18 553	21 116	27 396	176	262		31 939	40 099	1	671	751	16
80	Somme	35 422	45 972	63 346	1 075	454		92 149	75 028	2	1 225	1 154	7
81	Tarn	27 076	30 262	30 670	256	283		48 693	46 962	12	1 135	608	
82	Tarn-et-Garonne	20 260	17 496	18 770	258	245		34 322	35 661	4	625	1 408	6
83	Var	87 356	84 053	70 367	535	172	27	145 624	110 118	16	5 099	2 650	47

Source : CNAF balances mensuelles

## Annexe 4 - Résultats financiers en droits constatés par type de prestation et par caf en 2011

Unité : Milliers d'euros

Code	Territoire de compétence des Caf	Allocation Logement Familiale	Allocation Logement Sociale	Aide Personnalisée au Logement	ALT1	ALT2	Hors métropole	Revenu Solidarité Active droit commun -	Allocation Adultes Handicapés	Ancien cplt Aah	Majoration Vie Autonome (*)	Garantie de Ressources pour handicapés (*)	Allocation Différentielle
84	Vaucluse	49 407	45 365	58 257	312	464	1	85 926	53 033		1 285	502	7
85	Vendée	30 503	30 994	43 235	262	629	21	40 613	49 800	11	632	1 310	36
86	Vienne	21 659	45 933	45 956	360	483	0	61 282	39 696	6	808	498	
87	Haute-Vienne	16 322	34 818	45 284	300	369	3	49 667	51 300	11	1 612	1 685	6
88	Vosges	24 304	21 616	39 116	220	218	396	49 593	41 773	2	975	657	11
89	Yonne	18 922	18 367	32 996	284	127	0	43 919	50 734	1	2 132	560	14
90	Territoire de Belfort	6 773	9 049	21 555	125	143	3	21 942	11 707	3	451	273	217
91	Essonne	55 981	38 692	126 874	1 752	492	49	121 187	86 967	3	1 914	1 732	7
92	Hauts-de-Seine	67 036	100 321	148 504	1 406		119	165 435	120 598	14	3 008	2 235	62
93	Seine-Saint-Denis	155 044	81 219	297 807	3 861	230	105	398 013	160 150	1	4 450	2 565	2
94	Val-de-Marne	81 227	80 137	167 489	2 001	104	43	206 659	105 203	27	3 530	1 792	
95	Val-d'Oise	68 123	33 744	157 694	1 707	461	27	155 690	82 071	24	3 047	1 289	
<b>TOTAL METROPOLE</b>		<b>3 629 031</b>	<b>4 621 284</b>	<b>6 884 898</b>	<b>74 362</b>	<b>34 956</b>	<b>6 684</b>	<b>8 420 796</b>	<b>6 452 544</b>	<b>899</b>	<b>172 001</b>	<b>136 422</b>	<b>31 069</b>
971	Guadeloupe	106 877	39 368	-52	165			218 662	69 205	1	784	131	
972	Martinique	85 423	36 271	-27	94			195 096	63 148	-1	889	766	
973	Guyane	39 574	8 646	-20	97			98 684	14 467		199	96	
974	La Réunion	243 289	96 089	-45	625			503 282	105 889	9	1 995	383	
975	Mayotte	850							1 353				
<b>TOTAL DOM (1)</b>		<b>476 013</b>	<b>180 375</b>	<b>-143</b>	<b>981</b>			<b>1 015 724</b>	<b>254 062</b>	<b>9</b>	<b>3 867</b>	<b>1 376</b>	
<b>TOTAL GENERAL</b>		<b>4 105 044</b>	<b>4 801 658</b>	<b>6 884 754</b>	<b>75 343</b>	<b>34 956</b>	<b>6 684</b>	<b>9 436 520</b>	<b>6 706 606</b>	<b>908</b>	<b>175 868</b>	<b>137 798</b>	<b>31 069</b>

(\*) y compris sans AAH. A compter de 2007, les titulaires de l'ASI (ex FSI) peuvent prétendre à l'attribution d'une MVA ou d'une GRPH sous certaines conditions,

(1) les Caf des Dom gèrent le régime agricole. Les résultats de la Guadeloupe comprennent les collectivités territoriales de St Martin et St Barthélemy.

**Caisses d'Allocations Familiales  
de Métropole**

**Tableaux détaillés des prestations légales**



### Tableaux concernant les bénéficiaires des prestations légales au 31 décembre 2011

## Tableau de synthèse des bénéficiaires de Prestations légales au 31 décembre 2011

<b>BE001</b>	<b>résultats</b>
Nombre d'allocataires présents dans le fichier FILEASC	11 511 041
<b>Nombre d'allocataires NOYAU DUR présents dans le fichier FILEASC</b>	<b>10 924 219</b>
-Bénéficiaires d'une prestation légale sans prestation d'action sociale au cours de l'année*	10 125 028
-Bénéficiaires d'une prestation légale avec prestation d'action sociale au cours de l'année*	589 668
- <i>Bénéficiaires de l'ARS à la rentrée 2011 sans prestation d'action sociale*</i>	196 855
- <i>Bénéficiaires de l'ARS à la rentrée 2011 avec prestation d'action sociale*</i>	12 438
-Bénéficiaires d'un contrat aidé ou du dispositif de retour à l'emploi sans prestation légale	230
<b>Nombre d'allocataires HORS NOYAU DUR dur non bénéficiaires de prestations légales dans le FILEASC</b>	<b>586 822</b>
-Bénéficiaires d'une prestation d'action sociale au cours de l'année sans prestation légale*	46 518
-Bénéficiaires RSA, ALF, APL, ALS ou ARS dont le montant est < au seuil de versement	92 694
-Bénéficiaires seulement d'un prêt légal amélioration de l'habitat (PAH) sans prestations légales ni action sociale	671
-Autres (allocataires suspendus RSA seul, ARS seule ou AVPF seule)	446 939
Nombre allocataires bénéficiaires potentiels d'action sociale	6 380 782
<b>Totalité des bénéficiaires d'un Prêt légal Amélioration Habitat au cours de l'année</b>	<b>8 976</b>
Allocataires noyau dur relevant : du FNPF	7 004 472
du FNAL	4 760 213
- dont ex FNH (APL)	2 576 574
Nombre de personnes couvertes (champ Noyau Dur)	29 268 808
Nombre total d'enfants (champ Noyau Dur)	12 982 394
Nombre d'enfants au sens des prestations familiales (champ Noyau Dur)	12 674 747
<b>Bénéficiaires d'au moins un des minima (AAH, CAAH ss AAH, API, RMI/RSO, RSA - socle )</b>	<b>2 282 860</b>
<b>Bénéficiaires sans prestation de logement ni minima sociaux</b>	<b>4 024 127</b>

\* Ou l'aldif au titre du 3<sup>e</sup> trimestre 2011.

Source : CNAF fichier FIL EAS

## Données du FILEAS(C) intégrées dans les tableaux du R.N.D.C. sur le champ noyau dur

BE002	Nombre
Bénéficiaires présents dans le FILEAS	10 924 219
Nombre allocataires bénéficiaires potentiels d'action sociale	6 380 782
Nombre de familles avec enfants à charge au sens de la législation familiale	6 465 510
Nombre de familles sans enfant à charge au sens de la législation familiale	4 458 709
Nombre de familles bénéficiaires du CMG-PAJE assistant maternel	736 639
Nombre de familles bénéficiaires du CMG-PAJE garde à domicile	64 624
Nombre de familles bénéficiaires du CMG-PAJE structure	27 940
<i>Nombre d'enfants à charge au sens de la législation familiale</i>	12 982 394
<i>Nombre d'enfants - 3 ans bénéficiant du CMG assistant maternel de la PAJE</i>	586 291
<i>Nombre d'enfants - 3 ans bénéficiant du CMG Structure de la PAJE "service d'accueil familial"</i>	5 583
Nombre de personnes couvertes toutes prestations confondues	29 268 808

Source : CNAF fichier FILEAS

## Bénéficiaires de l'AVPF au titre de l'année 2010 selon l'origine de la prestation et le sexe du bénéficiaire

<b>BE003</b>	<b>femme</b>	<b>homme</b>	<b>Total</b>
AVPF au titre du CF	572 514	47 741	<b>620 255</b>
AVPF au titre de l'AEEH	13 854	1 670	<b>15 524</b>
AVPF au titre de l'AAH	1 399	130	<b>1 529</b>
AVPF au titre de APE	1	0	<b>1</b>
AVPF au titre de l'APP/AJPP	3 614	255	<b>3 869</b>
AVPF au titre de la PAJE - base	838 063	86 979	<b>925 042</b>
AVPF au titre de la PAJE - CLCA taux plein	200 576	4 283	<b>204 859</b>
AVPF au titre de la PAJE - CLCA taux partiel 1/2	43 026	2 375	<b>45 401</b>
AVPF au titre de la PAJE - CLCA taux partiel 2/3	18 931	639	<b>19 570</b>
AVPF au titre du CSF (congé soutien familial)	4	1	<b>5</b>
<b>Total</b>	<b>1 691 982</b>	<b>144 073</b>	<b>1 836 055</b>

Source : CNAF fichier FILEAS

## Allocataires bénéficiaires de prestations légales

<b>BE005</b>	Isolés sans enfant	Couples sans enfant		Familles				Total
		ni personne à charge	+personne à charge	1 enfant	2 enfants	3 enfants	4 et plus	
<b>Bénéficiaires avec PF</b>								
PF sans Aah	37 342	58 777	1 795	1 220 749	2 633 779	814 366	194 877	4 961 685
PF + Aah	1 472	1 555	348	23 770	20 649	8 709	3 685	60 188
PF (sauf Aah) + Als	910	141	0	0	1	0	0	1 052
PF (sauf Aah) + Apl	1 356	2 114	7	193 246	376 736	238 804	118 313	930 576
PF + Aah + Als	90	38	0	1	0	0	0	129
PF + Aah + Apl	139	137	0	12 434	18 916	10 114	5 254	46 994
<b>Total bénéficiaires avec PF</b>	<b>41 309</b>	<b>62 762</b>	<b>2 150</b>	<b>1 450 200</b>	<b>3 050 081</b>	<b>1 071 993</b>	<b>322 129</b>	<b>6 000 624</b>
<b>Bénéficiaires sans PF</b>								
Als seule	1 773 456	214 267	0	2	0	0	0	1 987 725
Aah + Als	174 179	20 554	0	0	0	0	0	194 733
Aah seule	288 895	77 888	0	13 899	113	48	14	380 857
Aah+Apl	162 907	28 545	801	18 646	38	27	8	210 972
Apl seule	1 004 993	163 991	4 393	210 527	1 938	1 465	725	1 388 032
Rsa - droit commun seul	485 373	36 718	0	21 424	181	47	17	543 760
dispositif retour emploi seul*	178	38	0	13	1	0	0	230
Allocation différentielle seule **	10	30	0	3 119	3 402	1 128	304	7 993
Allocation de rentrée scolaire seule **	0	0	0	209 293	0	0	0	209 293
<b>Allocataires noyau dur</b>	<b>3 931 300</b>	<b>604 793</b>	<b>7 344</b>	<b>1 927 123</b>	<b>3 055 754</b>	<b>1 074 708</b>	<b>323 197</b>	<b>10 924 219</b>

\* Il s'agit de bénéficiaires d'une Prime retour à l'emploi ou/et RMA, CAV.

Source : CNAF fichier FILEAS

\*\* Bénéficiaires de l'ARS seule ou de l'ALDIF seule sur le trimestre précédent sans Pf ou du Rsa en décembre.

Rappel : les PF comprennent (Art. L. 511-1) : les allocations familiales, le complément familial, la prestation d'accueil du jeune enfant (primes, allocation de base et compléments), l'allocation de logement à caractère familial, l'allocation d'éducation de l'enfant handicapé, l'allocation de soutien familial, l'allocation de rentrée scolaire l'allocation de parent isolé, l'allocation journalière de présence parentale.

Attention : de la ligne 1 à la ligne 12, on peut également trouver des bénéficiaires du RSA ou du RMI.

## Ventilation des allocataires suivant la situation familiale

BE007	Alloc. sans enfant	Femmes enceintes sans enfant	Familles				Total
			1 enfant	2 enfants	3 enfants	4 et plus	
Mariés	339 553	14 586	519 060	1 727 584	701 374	205 052	3 507 209
Concubins (ou pacsés)	235 884	22 823	559 739	775 112	203 495	59 984	1 857 037
<b>Sous-Total couples</b>	<b>575 437</b>	<b>37 409</b>	<b>1 078 799</b>	<b>2 502 696</b>	<b>904 869</b>	<b>265 036</b>	<b>5 364 246</b>
Célibataires hommes	1 479 241	0	30 156	11 595	2 470	656	1 524 118
Célibataires femmes	1 195 887	14 560	432 034	217 083	62 020	22 586	1 944 170
Veufs	29 420	0	10 160	5 424	1 544	379	46 927
Veuves	399 244	26	38 682	19 619	6 477	2 313	466 361
Divorcés	137 626	0	12 711	7 579	1 807	366	160 089
Divorcées	296 865	446	142 130	116 922	34 645	11 002	602 010
Séparés (de droit ou de fait)	181 037	0	20 986	14 294	4 007	1 043	221 367
Séparées (de droit ou de fait)	195 429	810	161 465	160 542	56 869	19 816	594 931
<b>Sous-Total isolés</b>	<b>3 914 749</b>	<b>15 842</b>	<b>848 324</b>	<b>553 058</b>	<b>169 839</b>	<b>58 161</b>	<b>5 559 973</b>
<b>Total</b>	<b>4 490 186</b>	<b>53 251</b>	<b>1 927 123</b>	<b>3 055 754</b>	<b>1 074 708</b>	<b>323 197</b>	<b>10 924 219</b>

Définition des rubriques par rapport à la codification :

Source : CNAF fichier FILEAS

Mariés : mariés, cas de reprise de vie commune

Séparé : séparé de droit ou de fait

Veuf(ve) : veuf(ve), cas de jugement d'absence

Concubin : concubin ou pacsé

## Allocataires par âge et présence d'un conjoint au foyer

BE008	Age								Total
	< 20 ans	20 - 24	25 - 29	30 - 39	40 - 49	50 - 59	60 et +	Inconnu	
type de famille									
Homme seul	78 205	364 020	262 335	331 657	310 599	265 076	215 514	53	1 827 459
Femme seule	101 797	429 619	201 330	155 095	197 751	305 637	712 022	590	2 103 841
Isolé 1 enfant	9 140	59 728	95 153	226 185	313 235	133 983	11 769	122	849 315
Isolé 2 enfants	567	14 448	44 635	195 096	254 061	42 927	2 162	83	553 979
Isolé 3 enfants	27	2 463	13 009	71 815	74 740	7 849	455	21	170 379
Isolé 4 enfants et plus	3	367	3 759	29 896	22 577	1 803	118	13	58 536
<b>Sous total isolés</b>	<b>189 739</b>	<b>870 645</b>	<b>620 221</b>	<b>1 009 744</b>	<b>1 172 963</b>	<b>757 275</b>	<b>942 040</b>	<b>882</b>	<b>5 563 509</b>
Couple seul	9 272	115 022	81 269	60 384	60 138	117 494	168 464	94	612 137
Couple 1 enfant	5 521	86 653	284 734	422 593	172 056	80 836	25 355	60	1 077 808
Couple 2 enfants	641	25 826	166 715	1 121 149	1 022 999	148 789	15 568	88	2 501 775
Couple 3 enfants	36	4 508	40 871	406 708	403 595	42 292	6 277	42	904 329
Couple 4 enfants et plus	2	737	10 064	116 587	117 377	16 210	3 659	25	264 661
<b>Sous total couples</b>	<b>15 472</b>	<b>232 746</b>	<b>583 653</b>	<b>2 127 421</b>	<b>1 776 165</b>	<b>405 621</b>	<b>219 323</b>	<b>309</b>	<b>5 360 710</b>
<b>Total allocataires</b>	<b>205 211</b>	<b>1 103 391</b>	<b>1 203 874</b>	<b>3 137 165</b>	<b>2 949 128</b>	<b>1 162 896</b>	<b>1 161 363</b>	<b>1 191</b>	<b>10 924 219</b>

Dans ce tableau, les isolés peuvent être des allocataires mariés ou concubins dont le conjoint est, par exemple, hospitalisé pour une longue durée ou incarcéré ou encore effectue son service militaire.

Source : CNAF fichier FILEAS

**Nombre de familles bénéficiaires au sens de la législation familiale par prestation (\*)**

<b>BE009</b>	<b>Alloc. ss enfant</b>	<b>Familles</b>				<b>Total</b>
		<b>1 enfant</b>	<b>2 enfants</b>	<b>3 enfants</b>	<b>4 et plus</b>	
<b>Naissance jeune enfant</b>	<b>39 800</b>	<b>908 414</b>	<b>807 679</b>	<b>322 975</b>	<b>132 735</b>	<b>2 211 603</b>
Prestation d'accueil du jeune enfant						
Prime naissance/adoption	20 966	17 837	7 787	2 470	1 279	50 339
Allocation de base	18 949	751 484	633 226	272 224	124 281	1 800 164
Complément Libre Choix d'Activité (y compris COLCA)	24	34 408	298 806	136 155	47 806	517 199
Complément Mode de Garde	71	387 782	337 010	85 411	12 925	823 199
<b>Prestations d'entretien</b>	<b>20 330</b>	<b>889 590</b>	<b>3 043 041</b>	<b>1 069 170</b>	<b>321 165</b>	<b>5 343 296</b>
Allocations familiales	17 986	10 566	3 042 648	1 068 943	321 059	4 461 202
Complément familial	87	742	47 691	574 745	163 201	786 466
- dont CF avec montant différentiel	1	20	1 068	13 489	1 386	15 964
Allocation de soutien familial	14	331 397	186 220	76 960	36 665	631 256
Allocation de rentrée scolaire (noyau dur)	2 351	684 534	1 054 081	654 830	265 362	2 661 158
Allocation d'éducation de l'enfant handicapé	208	47 810	71 517	41 627	22 205	183 367
Allocation journalière de présence parentale	0	1 776	2 035	883	313	5 007
Complément AJPP	0	467	687	313	111	1 578
<b>Logement</b>	<b>3 606 623</b>	<b>861 973</b>	<b>782 697</b>	<b>459 525</b>	<b>212 623</b>	<b>5 923 441</b>
Allocation de logement familiale	53 605	427 117	385 068	209 115	88 323	1 163 228
Allocation de logement sociale	2 183 635	3	1	0	0	2 183 639
Aide personnalisée au logement	1 369 383	434 853	397 628	250 410	124 300	2 576 574
<b>Revenu garanti et compléments</b>	<b>1 739 153</b>	<b>477 528</b>	<b>298 809</b>	<b>134 253</b>	<b>77 529</b>	<b>2 727 272</b>
Revenu Solidarité Active - droit commun (généralisé et jeune)	982 175	409 209	259 329	115 428	68 629	1 834 770
- dont Revenu Solidarité Active - avec majoration isolement	15 068	103 874	63 919	28 686	17 470	229 017
- dont Revenu Solidarité Active - sans majoration isolement	967 095	305 335	195 410	86 742	51 159	1 605 741
Allocation Parents isolés	0	0	0	0	0	0
Revenu Minimum d'Insertion	0	0	0	0	0	0
Allocation adultes handicapés	756 510	68 679	39 682	18 877	8 947	892 695
- dont Allocation adultes handicapés calcul trimestriel	51 066	10 690	7 751	3 433	1 278	74 218
Compléments AAH (ancien complément, MVA, GRPH) **	151 776	20 637	12 840	6 744	3 333	195 330
Revenu de Solidarité (DOM)	0	0	0	0	0	0
<b>Autres</b>	<b>45</b>	<b>3 779</b>	<b>4 713</b>	<b>2 245</b>	<b>877</b>	<b>11 659</b>
Allocation différentielle	45	3 779	4 713	2 245	877	11 659

le nombre de bénéficiaires du revenu de solidarité active comprend les bénéficiaires éventuels du Rsa local

Source : CNAF fichier FILEAS

(\*) Décalage possible entre la période de référence du droit et la situation familiale en décembre. Le droit à l'allocation différentielle est établi à partir des paiements du 3<sup>e</sup> trimestre alors que les enfants pris en compte sont ceux à charge au 31 décembre. Les enfants placés à l'Aide Sociale à l'Enfance (ASE) sans maintien des liens affectifs, les enfants décédés et les enfants de 20 à 21 ans bénéficiaires du CF ou d'une prestation de logement ou du forfait AF en décembre ne sont pas pris en compte même s'ils ouvrent droit aux PF pour ce mois. La taille de la famille s'entend au sens des prestations familiales (1 mois à -20 ans). Pour les familles bénéficiaires de la PAJE les naissances du mois ne sont pas prises en compte dans ce tableau ce qui explique la différence avec le BE245.

\*\* y compris les bénéficiaires d'un complément AAH sans AAH.

Pour lecture : les bénéficiaires d'Af sans enfant correspondent à la résidence alternée

## Nombre d'allocataires et d'enfants à charge au sens des prestations familiales dans les familles bénéficiaires (0 à 20 ans)

BE010	Total	
	Alloc.	Enfants *
Isolés ou couples sans enfant	4 543 437	0
Familles de 1 enfant	1 927 123	1 927 123
Familles de 2 enfants	3 055 754	6 111 508
Familles de 3 enfants	1 074 708	3 224 124
Familles de 4 enfants	240 368	961 472
Familles de 5 enfants	58 347	291 735
Familles de 6 enfants	16 617	99 702
Familles de 7 enfants	5 261	36 827
Familles de 8 enfants	1 671	13 368
Familles de 9 enfants	609	5 481
Familles de 10 enfants	213	2 130
Familles de 11 enfants	75	825
Familles de 12 enfants	22	264
Familles de 13 enfants	10	130
Familles de 14 enfants	3	42
Familles de 15 enfants	0	0
Familles de 16 enfants	1	16
Familles de 17 enfants	0	0
Familles de 18 enfants	0	0
Familles de 19 enfants	0	0
Familles de 20 enfants et plus	0	0
<b>Total</b>	<b>10 924 219</b>	<b>12 674 747</b>

Source : CNAF fichier FILEAS

\* Les enfants nés en décembre 2011 ne sont pas comptabilisés dans ce tableau.

Les enfants à charge au sens des prestations familiales sont pris en compte de 1 mois à moins de 20 ans.

## Nombre d'allocataires et de personnes couvertes

BE011	Alloc.	Personnes Couvertes
1 personne couverte	3 879 541	3 858 604
2 personnes couvertes	1 429 213	2 858 426
3 personnes couvertes	1 646 588	4 939 764
4 personnes couvertes	2 661 361	10 645 444
5 personnes couvertes	998 484	4 992 420
6 personnes couvertes	227 175	1 363 050
7 personnes couvertes	56 791	397 537
8 personnes couvertes	16 762	134 096
9 personnes couvertes	5 367	48 303
10 personnes couvertes	1 808	18 080
11 personnes couvertes	700	7 700
12 personnes couvertes	279	3 348
13 personnes couvertes	99	1 287
14 personnes couvertes	28	392
15 personnes couvertes	16	240
16 personnes couvertes	3	48
17 personnes couvertes	3	51
18 personnes couvertes	1	18
19 personnes couvertes	0	0
20 personnes couvertes et plus	0	0
<b>Total</b>	<b>10 924 219</b>	<b>29 268 808</b>

Source : CNAF fichier FILEAS

Les personnes couvertes sont : l'allocataire, son conjoint éventuel ainsi que tous les enfants et personnes à charge au sens d'au moins une prestation et les enfants nés en décembre. Pour l'enregistrement du deuxième bénéficiaire d'AAH (CATBEN 99), le nombre de personnes couvertes est mis à zéro, afin d'éviter les doubles comptes dans le total des personnes couvertes, les deux membres du couple étant déjà dénombrés dans le premier dossier. Ces enregistrements CATBEN 99 sont compris dans la ligne "1 personne couverte", ce qui explique que pour cette ligne, le nombre d'allocataires soit supérieur au nombre de personnes couvertes.

## Bénéficiaires selon les cumuls de prestations : croisement entres prestations

BE021	TOTAL	Bénéficiaires				
		AF CF	PAJE (*)	ALF ALS APL	AAH	RSA droit commun jeune, local
<b>Naissance jeune enfant</b>						
Prestation d'accueil du jeune enfant	2 211 603	1 259 423	2 211 603	728 719	23 132	276 941
Prime naissance/adoption	50 339	11 592	50 339	15 529	618	8 581
Allocation de base	1 800 164	1 029 821	1 800 164	685 407	22 193	264 519
Complément d'activité (y c. COLCA)	517 199	481 662	517 199	194 976	2 740	9 995
Complément Mode de Garde	823 199	431 384	823 199	87 041	1 668	16 830
<b>Prestations d'entretien</b>						
Allocations familiales	4 461 202	4 461 202	1 259 422	1 450 428	67 833	444 605
Complément familial	786 466	786 466	22 844	445 531	22 188	116 649
Allocation de soutien familial	631 256	300 449	127 351	437 306	23 535	269 201
Allocation de rentrée scolaire (noyau dur)	2 661 158	1 976 181	444 386	1 610 764	97 105	527 478
Allocation d'éducation de l'enfant handicapé	183 367	135 468	30 307	88 256	10 536	32 158
All.Jour.Prés.Parent. ou Complément d'AJPP	5 109	3 313	2 510	2 369	51	503
<b>Logement</b>						
Allocation de logement familiale	1 163 228	679 308	382 336	1 163 228	41 143	307 299
Allocation de logement sociale	2 183 639	1 060	114	2 183 639	194 481	246 832
Aide personnalisée au logement	2 576 574	770 078	346 269	2 576 574	257 300	569 403
<b>Revenu garanti et compléments</b>						
Revenu Solidarité Active - droit commun, local, jeune	1 834 770	444 612	276 941	1 123 533	1 358	1 834 770
dont RSA - avec majoration isolement	229 017	110 155	146 584	161 843	98	229 017
dont RSA - sans majoration isolement	1 605 741	334 457	130 357	961 690	1 260	1 605 741
AAH ou Complément d'AAH (**)	893 873	67 899	23 152	494 010	892 695	1 359
Revenu de Solidarité (DOM)	0	0	0	0	0	0
<b>Autres</b>						
Allocation différentielle	11 659	347	248	3 374	109	63

le nombre de bénéficiaires du revenu de solidarité active comprend les bénéficiaires éventuels du Rsa local ou expérimental

Source : CNAF fichier FILEAS

(\*) Un allocataire de la Paje est dénombré une fois quel que soit le nombre de composante(s) PAJE versée(s).

Dans ce tableau, lorsque les colonnes comportent plusieurs intitulés de prestations, les bénéficiaires sont pris en compte dès lors qu'ils perçoivent au moins une prestation.

(\*\*) y compris Caah sans Aah.

## Bénéficiaires selon les cumuls de prestations

BE022	Total
<b>Bénéficiaires d'une seule prestation</b>	
Allocations familiales	1 463 005
Prestation d'accueil du jeune enfant	658 689
Allocation parents isolés	0
Allocation de soutien familial	45 977
Allocation de logement familiale	88 885
Aide personnalisée au logement	1 028 175
Allocation de logement sociale	1 740 927
Allocation d'adulte handicapé ou Complément d'Aah	372 749
Allocation d'éducation de l'enfant handicapé	19 030
Revenu minimum d'insertion	0
Revenu de Solidarité Active - droit commun	543 311
Allocation de rentrée scolaire seule (*)	186 947
Autres (Adi, Rso, Ajpp, Cajpp, Api ou Rmi)	8 329
<b>Total bénéficiaires d'une prestation</b>	<b>6 156 024</b>
<b>Total bénéficiaires 2 prestations</b>	<b>2 472 457</b>
<b>Total bénéficiaires 3 prestations</b>	<b>1 120 751</b>
<b>Total bénéficiaires 4 prestations</b>	<b>813 491</b>
<b>Total bénéficiaires 5 prestations et plus</b>	<b>361 496</b>
<b>Ensemble des allocataires</b>	<b>10 924 219</b>

Source : CNAF fichier FILEAS

(\*) bénéficiaires de l'ARS noyau dur seulement, la différence avec le BE005 peut provenir du RSA.

La perception des majorations pour âge et du complément AAH ne compte pas non plus dans le nombre des prestations perçues,

sauf dans le cas du complément d'AAH sans AAH.

# Bénéficiaires des allocations familiales (AF) selon la présence de majorations pour âge et du forfait au sens des AF

BE108	Alloc. sans enfant	Familles				Total
		1 enfant	2 enfants	3 enfants	4 et plus	
<b>Bénéficiaires des AF avec ou sans forfait</b>						
Familles sans majoration pour âge	14 180	5 828	2 659 907	576 434	123 448	3 379 797
Familles avec majoration pour âge						
. Majoration de plus de 11 ans	1 292	667	169 563	103 181	34 833	309 536
. Majoration unique de 14 ans	635	296	81 913	44 170	15 331	142 345
. Majoration de plus de 16 ans	846	675	130 644	189 899	62 770	384 834
. Majoration de + 11 ans et de + de 16 ans	476	335	379	102 853	54 913	158 956
. Majoration de + 11 ans et de + de 14 ans	47	33	40	5 708	4 403	10 231
. Majoration de + 14 ans et de + de 16 ans	224	137	173	44 239	21 341	66 114
. Majoration de + 11, +14 et + 16 ans	18	18	29	2 459	4 019	6 543
<b>Bénéficiaires du forfait sans AF (1)</b>	268	2 577	0	0	1	2 846
<b>Total</b>	<b>17 986</b>	<b>10 566</b>	<b>3 042 648</b>	<b>1 068 943</b>	<b>321 059</b>	<b>4 461 202</b>
<b>Ensemble des familles sans forfait</b>	<b>17 660</b>	<b>7 894</b>	<b>2 976 590</b>	<b>1 049 479</b>	<b>310 834</b>	<b>4 362 457</b>
<b>Ensemble des familles avec forfait</b>	<b>326</b>	<b>2 672</b>	<b>66 058</b>	<b>19 464</b>	<b>10 225</b>	<b>98 745</b>
<b>Enfants bénéficiaires</b>						
- avec majoration de plus de 11 ans	1 020,5	690,5	169 366,5	220 520,0	102 774,0	494 371,5
- avec majoration de plus de 14 ans	500,5	312,0	81 772,5	98 707,5	46 176,5	227 469,0
- avec majoration unique de plus de 16 ans	1 006,5	954,0	130 962,0	433 802,0	203 720,0	770 444,5
- sans majoration pour âge	18 087,5	12 213,0	5 690 357,5	2 446 563,5	1 047 927,0	9 215 148,5
- du forfait AF (20 ans révolus)	585,0	3 665,0	66 425,0	19 598,0	10 334,0	100 607,0
<b>Total des enfants</b>	<b>21 200,0</b>	<b>17 834,5</b>	<b>6 138 883,5</b>	<b>3 219 191,0</b>	<b>1 410 931,5</b>	<b>10 808 040,5</b>

(1) Les enfants bénéficiaires du forfait ne sont pas pris en compte dans la ventilation par taille de famille.

Source : CNAF fichier FILEAS

A compter de juillet 2003, mise en place pour une durée d'un an du forfait AF pour les familles d'au moins 3 enfants dont l'aîné atteint 20 ans.

Le forfait AF est cumulable avec une majoration pour âge éventuelle, servie au titre d'un autre enfant.

EXEMPLE : famille avec 3 enfants dont 2 enfants (jumeaux) atteignent 20 ans et 1 de plus de 11 ans. Passage de 3 à 1 enfant

=> Droit à 2 forfaits AF pour les aînés pendant un an mais plus d'AF ni de majoration pour l'enfant de 11ans.

EXEMPLE : famille avec 3 enfants dont 2 ont plus de 11 ans et 1 atteint 20. Passage de 3 à 2 enfants

=> Droit à 1 forfait AF pour l'aîné pendant un an + 2 AF + 1 majo de plus de 11 ans.

Mise en place au 1er mai 2007 du partage des AF pour les enfants de moins de 20 ans et des majorations pour âge. Désormais, le nombre d'enfants bénéficiaires des AF n'est plus un nombre entier dès lors que les 2 parents ne sont pas issus du régime général ( Msa, Ratp, Edf, Snctf...).

Dès le mois de mai 2011, versement de la majoration unique de plus de 14 ans pour les enfants nés à compter du 1er mai 1997.

Le nombre d'allocataires sans enfant correspond aux bénéficiaires de la résidence alternée.

## Allocataires en partage des allocations familiales selon le nombre d'enfants en résidence alternée

BE109	Enfants en résidence alternée				Total
	1 enfant	2 enfants	3 enfants	4 et plus	
Dossier principal (toutes PF et 1/2 AF)	18	14 574	3 273	337	18 202
Dossier AF seules (1/2 AF)	43	13 619	3 004	337	17 003
Dossier mixte	11 339	8 206	1 257	267	21 069
<b>Total</b>	<b>11 400</b>	<b>36 399</b>	<b>7 534</b>	<b>941</b>	<b>56 274</b>
<b>Estimation du nombre total des enfants (*)</b>	<b>5 700,0</b>	<b>36 399,0</b>	<b>11 301,0</b>	<b>1 965,5</b>	<b>55 365,5</b>

Source : CNAF fichier FILEAS

Dans ce tableau ne sont comptés que les allocataires dont les enfants sont en résidence alternée avec partage des AF.

Le dossier principal correspond au dossier du parent qui bénéficie de toutes les prestations légales ainsi que les AF partagées.

Le dossier AF seules correspond au dossier de l'autre parent qui ne bénéficie que des AF partagées.

Le dossier mixte correspond à des familles recomposées avec enfants originaires de plusieurs fratries.

(\*) En cas de rupture d'une cellule familiale, la résidence des enfants de moins de 20 ans peut être en alternance au domicile de chacun des parents.

De ce fait les enfants sont comptabilisés dans deux dossiers (ex conjoints). L' estimation du nombre de ces enfants, se fait en divisant la totalité des enfants en résidence alternée par 2, bien que nous n'ayons pas connaissance des enfants dont l'un des parents n'est pas issu du régime général ( Msa, Ratp, Snctf, EDF).

## Bénéficiaires de l'allocation de soutien familial (ASF)

<b>BE125</b>	<b>isolés</b>	<b>couples</b>	<b>Total</b>
<b>Nombre de familles</b>			
ASF récupérable	34 144	85	34 229
ASF non récupérable	582 829	9 333	592 162
ASF récupérable et ASF non récupérable	4 851	14	4 865
<b>Total familles</b>	<b>621 824</b>	<b>9 432</b>	<b>631 256</b>
<b>Nombre d'enfants</b>			
Enfants orphelins de père et mère	1 216	1 660	2 876
Enfants dont filiation pas établie	416	1 106	1 522
Enfants abandonnés par leurs deux parents ou parents hors d'état	2 034	1 916	3 950
Enfants orphelins de père ou mère	188 699	1 481	190 180
Enfants dont filiation établie par un seul parent	271 970	696	272 666
Enfants abandonnés par un des deux parents (ASF recouvrable)	61 764	113	61 877
Un parent hors d'état ou pas de pension fixée	393 880	1 964	395 844
Délai de 4 mois suite demande rSa	51 856	514	52 370
Cas mixtes	3 060	2 931	5 991
<b>Total enfants</b>	<b>974 895</b>	<b>12 381</b>	<b>987 276</b>

Source : CNAF fichier FILEAS

## Allocataires sous tutelle

<b>BE134</b>	<b>Isolés sans enfant</b>	<b>Couples sans enfants</b>	<b>Familles</b>			<b>Total</b>
			<b>1 enfant</b>	<b>2 enfants</b>	<b>3 et plus</b>	
Bénéficiaires AAH sous tutelle	195 516	18 009	7 588	3 768	2 872	227 753
Bénéficiaires RMI sous tutelle	0	0	0	0	0	0
Bénéficiaires RSA - droit commun (*) sous tutelle	7 531	358	2 767	3 443	6 022	20 121
Bénéficiaires ALS sous tutelle	125 978	4 878	24	50	15	130 945
Bénéficiaires APL sous tutelle	85 448	4 649	6 283	5 201	7 779	109 360
<b>Bénéficiaires d'au moins une prestation :</b>						
Naissance jeune enfant	20	36	2 251	1 825	4 171	8 303
Prestations d'entretien	79	11	7 938	9 138	13 275	30 441
Logement	211 635	9 728	10 152	7 888	11 981	251 384
Revenu garanti et/ou compléments	203 310	18 376	10 356	7 205	8 880	248 127
Autres (Allocation différentielle)	0	0	1	4	3	8
<b>Ensemble des allocataires sous tutelle</b>	<b>284 737</b>	<b>20 307</b>	<b>12 221</b>	<b>9 264</b>	<b>13 306</b>	<b>339 835</b>

Chaque catégorie reprend le contenu fixé dans le tableau BE009.

Source : CNAF fichier FILEAS

La taille de la famille s'entend au sens des prestations légales (0 à moins de 25 ans).

Clé de lecture : Un allocataire sous tutelle bénéficiant à la fois de l'Aah et d'une aide au logement est présent dans les lignes

Bénéficiaires AAH sous tutelle et "Logement".

(\*) droit commun généralisé et jeune.



**Bénéficiaires de l'allocation d'éducation de l'enfant handicapé (AEEH) mensuelle, du complément et du retour au foyer**

<b>BE170</b>	<b>Familles mono.</b>	<b>Couples</b>	<b>Total</b>
<b>Familles</b>			
<b>AEEH sans complément</b>	26 575	69 206	95 781
<b>AEEH avec complément nouvelle législation</b>			
Complément 1ère catégorie	1 432	4 636	6 068
Complément 2ème catégorie	1 625	24 378	26 003
Complément 3ème catégorie	680	11 446	12 126
Complément 4ème catégorie	506	8 652	9 158
Complément 5ème catégorie	70	1 135	1 205
Complément 6ème catégorie	62	2 132	2 194
<b>avec majoration de parent isolé</b>			
Complément 2ème catégorie	6 262	5	6 267
Complément 3ème catégorie	2 974	6	2 980
Complément 4ème catégorie	2 237	2	2 239
Complément 5ème catégorie	300	0	300
Complément 6ème catégorie	549	1	550
<b>AEEH avec Prestation de compensation du handicap (PCH)</b>			
(AEEH de base uniquement versée et origine du complément)			
Complément 1ère catégorie	49	163	212
Complément 2ème catégorie	48	1 091	1 139
Complément 3ème catégorie	46	1 211	1 257
Complément 4ème catégorie	48	1 070	1 118
Complément 5ème catégorie	2	199	201
Complément 6ème catégorie	5	330	335
<b>avec majoration de parent isolé avec PCH</b>			
Complément 2ème catégorie	313	0	313
Complément 3ème catégorie	370	1	371
Complément 4ème catégorie	295	0	295
Complément 5ème catégorie	59	0	59
Complément 6ème catégorie	103	1	104
<b>Cas mixtes(1)</b>	729	2 669	3 398
<b>Maintien (2)</b>	16	58	74
AEEH "retour au foyer" sans prestation AEEH mensuelle	3 776	5 844	9 620
AEEH "retour au foyer" avec prestation AEEH mensuelle (3)	240	653	893
<b>Total Familles</b>	<b>49 131</b>	<b>134 236</b>	<b>183 367</b>

Source : CNAF fichier FILEAS

Depuis le 1er janvier 2006, les bénéficiaires de l'AEEH élevant seuls leur(s) enfant(s) peuvent bénéficier d'une majoration de parent isolé (MPI) sous certaines conditions (complément 2<sup>e</sup> à 6<sup>e</sup> catégorie **et** recours à une tierce personne).

A compter d'avril 2008, les familles bénéficiaires de l'AEEH assortie d'un complément peuvent choisir entre :

- le complément d'AEEH,
- la PCH (Prestation de Compensation du Handicap) versée par le conseil général.

Le 3<sup>e</sup> élément de la PCH correspond à l'aménagement du logement ou du véhicule. Cet élément est cumulable avec tous les compléments d'AEEH.

(1) Familles avec au moins deux enfants bénéficiaires de l'AEEH ne relevant pas de la même catégorie.

(2) Familles dont l'enfant bénéficiaire est décédé et pour lesquelles il y a un maintien du droit le mois du décès ou familles dont l'enfant bénéficiaire, au mois de ces 20 ans, fait une demande de droit à l'AAH, il y a un maintien de l'AEEH ce mois avant la mise en place de son dossier d'AAH.

(3) Familles ayant un enfant qui perçoit l'AEEH retour au foyer au titre du 3<sup>e</sup> trimestre et un ou plusieurs enfants qui perçoivent l'AEEH mensuelle, et qui sont donc déjà décrit dans les lignes 1 à 25. Modification du calcul du dénombrement des enfants "retour au foyer" depuis décembre 2011 (voir BE171).

**Enfants bénéficiaires de l'allocation d'éducation de l'enfant handicapé (AEEH),  
du complément et du retour au foyer**

<b>BE171</b>	<b>Familles mono.</b>	<b>Couples</b>	<b>Total</b>
<b>Enfants</b>			
<b>AEEH sans complément</b>	28143	74733	102876
<b>AEEH avec complément nouvelle législation</b>			
Complément 1ère catégorie	1 533	5 005	6 538
Complément 2ème catégorie	1 748	26 476	28 224
Complément 3ème catégorie	721	12 433	13 154
Complément 4ème catégorie	540	9 366	9 906
Complément 5ème catégorie	73	1 242	1 315
Complément 6ème catégorie	65	2 274	2 339
<b>avec majoration de parent isolé</b>			
Complément 2ème catégorie	6 689	5	6 694
Complément 3ème catégorie	3 204	7	3 211
Complément 4ème catégorie	2 369	2	2 371
Complément 5ème catégorie	314	0	314
Complément 6ème catégorie	572	1	573
<b>AEEH avec Prestation de compensation du handicap (PCH)</b>			
<b>AEEH de base uniquement versée et origine du complément</b>			
Complément 1ère catégorie	51	178	229
Complément 2ème catégorie	53	1 207	1 260
Complément 3ème catégorie	49	1 280	1 329
Complément 4ème catégorie	52	1 161	1 213
Complément 5ème catégorie	2	215	217
Complément 6ème catégorie	6	366	372
<b>avec majoration de parent isolé avec PCH</b>			
Complément 2ème catégorie	331	0	331
Complément 3ème catégorie	393	2	395
Complément 4ème catégorie	314	0	314
Complément 5ème catégorie	61	0	61
Complément 6ème catégorie	109	1	110
Enfants AEEH "retour au foyer" (catégorie non connue)	4 153	6 762	10 915
<b>Total Enfants</b>	<b>51 545</b>	<b>142 716</b>	<b>194 261</b>

Source : CNAF fichier FILEAS

**Attention** : à compter de **décembre 2011**, le nombre d'enfants "retour au foyer" correspond à ceux ayant ouvert un droit au titre du troisième trimestre (juillet, août, septembre) au lieu du mois de décembre.

Concernant les explications, se reporter au tableau BE170.

**Age des enfants bénéficiaires de l'allocation d'éducation de l'enfant handicapé (AEEH),  
y compris les bénéficiaires du retour au foyer**

<b>BE172</b>	<b>Familles mono.</b>	<b>Couples</b>	<b>Total</b>
<b>âge des enfants</b>			
moins d'1 an	80	599	679
de 1 an à moins de 2 ans	359	2 043	2 402
de 2 ans à moins de 3 ans	578	2 986	3 564
de 3 ans à moins de 4 ans	950	4 266	5 216
de 4 ans à moins de 5 ans	1 451	5 489	6 940
de 5 ans à moins de 6 ans	1 883	6 629	8 512
de 6 ans à moins de 7 ans	2 202	7 575	9 777
de 7 ans à moins de 8 ans	2 624	8 361	10 985
de 8 ans à moins de 9 ans	2 855	8 933	11 788
de 9 ans à moins de 10 ans	3 275	9 653	12 928
de 10 ans à moins de 11 ans	3 576	10 087	13 663
de 11 ans à moins de 12 ans	3 738	10 145	13 883
de 12 ans à moins de 13 ans	3 566	9 657	13 223
de 13 ans à moins de 14 ans	3 496	9 035	12 531
de 14 ans à moins de 15 ans	3 210	8 133	11 343
de 15 ans à moins de 16 ans	3 089	7 698	10 787
de 16 ans à moins de 17 ans	2 894	7 058	9 952
de 17 ans à moins de 18 ans	2 640	6 256	8 896
de 18 ans à moins de 19 ans	2 469	5 728	8 197
de 19 ans à moins de 20 ans	2 386	5 479	7 865
20 ans en décembre (*)	71	144	215
<b>Sous-total</b>	<b>47 392</b>	<b>135 954</b>	<b>183 346</b>
Enfants retour au foyer non décrits	4 153	6 762	10 915
<b>Total Enfants</b>	<b>51 545</b>	<b>142 716</b>	<b>194 261</b>

(\*) maintien le mois anniversaire des 20 ans en attendant l'ouverture de droit à l'Aah.

Source : CNAF fichier FILEAS

**Attention** : à compter de **décembre 2011**, le nombre d'enfants "retour au foyer" correspond à ceux ayant ouvert un droit au titre du troisième trimestre (juillet, août, septembre).

**Bénéficiaires de l'Allocation Adultes Handicapés et du complément d'Aah sans Aah**

<b>BE180</b>	<b>Aah annuel</b>	<b>Aah trimestriel</b>	<b>Total AAH</b>	<b>CAAH (*) sans AAH</b>
<b>Répartition par sexe</b>				
Hommes	412 141	40 881	453 022	695
Femmes	406 336	33 337	439 673	483
<b>Répartition par âge</b>				
moins de 20 ans (1)	672	68	740	0
de 20 à 29 ans	109 377	12 039	121 416	4
de 30 à 39 ans	149 407	19 171	168 578	80
de 40 à 49 ans	229 556	24 418	253 974	322
de 50 à 59 ans	262 021	17 713	279 734	723
de 60 ans et plus	67 365	801	68 166	45
Age non connu	79	8	87	4
<b>Répartition par taille de la famille</b>				
isolés sans enfant	587 774	39 009	626 783	899
isolés avec enfant	42 113	6 591	48 704	32
couples sans enfant	117 670	12 057	129 727	139
couples avec enfant	70 920	16 561	87 481	108
dont couples avec 2 AAH (2)	17 744	3 193	20 937	0
<b>Répartition suivant le taux de handicap</b>				
50 à 79%	291 410	29 875	321 285	0
80% et plus	525 565	44 320	569 885	1 178
autres cas	1 502	23	1 525	0
<b>Répartition suivant le taux de de perception</b>				
taux plein	511 386	29 238	540 624	1 178
taux réduit	307 091	44 980	352 071	0
<b>Compléments d'AAH</b>				
ancien complément (AFH)	356	335	691	0
Majoration pour la Vie Autonome (MVA)	128 972	4 386	133 358	328
Garantie de Ressources Pour Handicapés (GRPH)	59 617	486	60 103	850
<b>Bénéficiaires</b>	<b>818 477</b>	<b>74 218</b>	<b>892 695</b>	<b>1 178</b>
<b>mesure d'intéressement</b>				
avec intéressement	129 384	55 272	184 656	0
sans intéressement	689 093	18 946	708 039	1 178

Source : CNAF fichier FILEAS

(1) L'Aah étant attribuée à compter de 20 ans, cette catégorie correspond aux titulaires de la prestation qui ne sont plus à charge au sens des prestations familiales (vivre seul ).

(2) Il s'agit de la situation du second membre du couple.

ATTENTION : suite à la réforme de l'AAH, à compter de janvier 2006 les personnes handicapées travaillant en milieu protégé autre qu' ESAT (ex CAT) ne sont plus considérées travaillant en milieu protégé mais en milieu ordinaire.

(\*) A partir de 2007, les titulaires de l'allocation spéciale d'invalidité (ASI ex FSI) peuvent prétendre à l'attribution d'un MVA ou d'un GRPH

Depuis le 1er janvier 2011, les bénéficiaires de l'Aah qui travaillent en milieu ordinaire ou ETI (travailleurs indépendants), le calcul du montant

de cette prestation s'effectue selon les ressources trimestrielles. Pour les inactifs et les travailleurs en ESAT, le mode de calcul reste sur les ressources annuelles.

## Bénéficiaires de l'AAH selon la date d'avis Cdaph et la nature du dossier

<b>BE182</b> date avis CDAPH	Début		Renouvellement		Maintien (*)		Total
	Taux plein	Taux réduit	Taux plein	Taux réduit	Taux plein	Taux réduit	
Avant 1998	3 738	3 006	2 506	1 960	0	0	11 210
Année 1998	583	345	1 319	870	0	0	3 117
Année 1999	857	465	3 467	2 310	0	0	7 099
Année 2000	594	318	1 789	1 219	0	0	3 920
Année 2001	402	221	1 220	904	0	0	2 747
Année 2002	2 684	1 548	8 312	5 722	0	0	18 266
Année 2003	2 502	1 580	8 674	6 144	0	0	18 900
Année 2004	2 511	1 581	9 919	6 906	0	0	20 917
Année 2005	2 629	1 751	12 246	9 911	0	0	26 537
Année 2006	2 929	1 892	12 067	9 094	0	0	25 982
Année 2007	13 911	9 049	45 260	30 081	2	2	98 305
Année 2008	15 983	10 404	53 455	35 392	7	7	115 248
Année 2009	24 685	16 395	69 143	43 443	52	22	153 740
Année 2010	35 408	24 496	84 973	52 907	482	251	198 517
Année 2011	24 872	16 237	86 283	52 492	4 219	2 179	186 282
Date inconnue	0	0	941	967	0	0	1 908
<b>Total</b>	<b>134 288</b>	<b>89 288</b>	<b>401 574</b>	<b>260 322</b>	<b>4 762</b>	<b>2 461</b>	<b>892 695</b>

(\*) la colonne maintien correspond au nombre de bénéficiaires dans le dispositif de passage à la retraite.

Source : CNAF fichier FILEAS

CDAPH : Commissions des droits et de l'autonomie des personnes handicapées. Elles résultent de la fusion des COTOREP

et des CDES. Cette nouvelle instance a été mise en place en 2005, elle est chargée des décisions d'attribution des prestations

et d'orientation.

## Bénéficiaires de l'AAH et d'une pension ou d'une réduction du montant selon le taux d'incapacité

<b>BE183</b>	taux d'incapacité			Total
	50 à 79%	80% et plus	autres cas	
<b>bénéficiaires d'une pension</b>				
invalidité seule	21 967	25 643	171	47 781
invalidité avec Fond Natonal de Solidarité (FNS)	7 752	12 319	84	20 155
vieillesse seule	583	23 194	2	23 779
vieillesse avec FNS	109	18 805	1	18 915
réversion seule	2 711	3 067	8	5 786
réversion avec FNS	385	583	3	971
rente AT	5 025	3 703	40	8 768
autre pension ou cumul autre pension	3 852	18 480	212	22 544
majoration conjoint à charge	4	116	2	122
<b>Total des bénéficiaires d'une pension</b>	<b>42 388</b>	<b>105 910</b>	<b>523</b>	<b>148 821</b>
<b>bénéficiaires d'une réduction du montant d'AAH</b>				
ressources	85 211	118 683	283	204 177
pension	36 799	96 018	462	133 279
hospitalisation	809	4 863	3	5 675
Maison d'accueil spécialisée (MAS)	23	5 034	0	5 057
absence du foyer	826	579	0	1 405
ressources et hospitalisation	422	934	0	1 356
ressources et MAS	12	337	0	349
ressources et absence du foyer	76	37	0	113
pension et hospitalisation	82	343	1	426
pension et MAS	1	199	0	200
pension et absence du foyer	13	21	0	34
<b>Total des bénéficiaires d'une réduction</b>	<b>124 274</b>	<b>227 048</b>	<b>749</b>	<b>352 071</b>

Source : CNAF fichier FILEAS

**Totalité des bénéficiaires de l'allocation de rentrée scolaire (ARS) selon le nombre d'enfants (\*)**

BE210	Alloc. sans enfant	Familles (**)				Total	dont noyau dur
		1 enfant	2 enfants	3 enfants	4 et plus		
<b>Familles</b>							
Taux plein	38 196	678 879	1 035 180	645 730	264 040	<b>2 662 025</b>	2 624 134
Différentielle	349	6 264	19 687	9 563	1 545	<b>37 408</b>	37 024
<b>Total familles</b>	<b>38 545</b>	<b>685 143</b>	<b>1 054 867</b>	<b>655 293</b>	<b>265 585</b>	<b>2 699 433</b>	<b>2 661 158</b>
<b>Enfants ARS</b>							
Taux plein	57 135	680 622	1 572 926	1 356 586	783 388	<b>4 450 657</b>	4 392 524
Différentielle	617	6 292	33 764	23 410	4 952	<b>69 035</b>	68 347
<b>Total des enfants</b>	<b>57 752</b>	<b>686 914</b>	<b>1 606 690</b>	<b>1 379 996</b>	<b>788 340</b>	<b>4 519 692</b>	<b>4 460 871</b>
<b>âge des enfants</b>							
enfants de 6 à 10 ans	30 278	231 073	747 770	664 897	354 905	<b>2 028 923</b>	1 998 028
enfants de 11 à 14 ans	18 501	221 395	524 084	461 498	278 834	<b>1 504 312</b>	1 485 482
enfants de 15 à 17 ans	8 822	233 897	333 545	252 899	154 301	<b>983 464</b>	974 520
autres	151	549	1 291	702	300	<b>2 993</b>	2 841

(\*) Décalage possible entre la période de référence du droit et la situation familiale en décembre.

Source : CNAF fichier FILEAS

(\*\*) la taille de la famille est exprimée en fonction des enfants à charge au sens des prestations familiales (1 mois à moins de 20 ans).

**Familles avec enfants (au sens des prestations familiales) de moins de 6 ans par prestation**

BE240	Enfants de 0 à - 3 ans		Enfants de 3 à - 6 ans		Enfants de 0 à - 6 ans	
	Familles	Enfants	Familles	Enfants	Familles	Enfants
Prestation d'accueil du jeune enfant	1 916 420	2 078 758	871 733	938 938	2 156 557	3 017 696
Prime naissance/adoption	13 678	14 139	13 913	15 273	24 526	29 412
Allocation de base	1 763 757	1 916 032	588 558	630 177	1 775 664	2 546 209
Complément Libre Choix d'Activité (y compris COLCA)	516 649	578 284	280 016	297 670	517 080	875 954
Complément Mode de Garde Assistant(e) maternel(le)	553 297	580 786	341 289	361 354	733 173	942 140
Complément Mode de Garde à domicile	35 564	38 899	43 607	48 730	63 518	87 629
Complément Mode de Garde structure	13 426	14 550	19 426	21 761	27 533	36 311
Allocations Familiales	1 150 500	1 318 198	1 612 473	1 798 899	2 111 826	3 117 097
Complément familial	0	0	299 759	349 814	299 759	349 814
Allocation de soutien familial	117 959	128 384	139 132	152 531	225 384	280 915
Allocation de rentrée scolaire	393 865	422 604	655 737	709 499	904 047	1 132 103
Allocation d'éducation de l'enfant handicapé	26 735	29 206	46 935	52 722	61 585	81 928
Allocation journalière de présence parentale	2 412	2 733	2 009	2 304	3 776	5 037
Complément AJPP	647	749	656	757	1 111	1 506
Allocation de logement familiale	354 060	393 881	378 505	422 848	603 423	816 729
Aide personnalisée au logement	326 425	364 782	387 124	434 838	578 023	799 620
Revenu de Solidarité Active - droit commun	260 297	287 831	272 938	304 917	451 638	592 748
Allocation adultes handicapés	21 844	23 963	25 714	28 517	40 565	52 480
Revenu de Solidarité (DOM)	0	0	0	0	0	0
Allocation différentielle	6 072	6 676	4 643	5 107	8 607	11 783
<b>Total</b>	<b>1 967 932</b>	<b>2 137 121</b>	<b>1 865 529</b>	<b>2 053 214</b>	<b>3 176 211</b>	<b>4 190 335</b>

Source : CNAF fichier FILEAS

Le nombre d'enfants ne correspond pas au nombre d'enfants bénéficiaires pour chaque prestation, mais à l'ensemble des enfants de la catégorie d'âge de la famille.

## Bénéficiaires de la prestation d'accueil du jeune enfant (PAJE)

BE245	Familles monoparentales			Couples				Total
	0 enfant	1 enfant	2 et +	0 enfant	1 enfant	2 enfants	3 et +	
<b>Primes (*)</b>								
Naissance	3 640	1 974	1 607	17 139	15 883	6 862	3 178	50 283
Adoption	5	2	2	31	7	7	2	56
<b>Total</b>	<b>3 645</b>	<b>1 976</b>	<b>1 609</b>	<b>17 170</b>	<b>15 890</b>	<b>6 869</b>	<b>3 180</b>	<b>50 339</b>
<b>Allocation de base</b>								
Naissance	123	130 255	127 489	373	620 895	566 711	348 980	1 794 826
Adoption	5	854	310	30	2 276	1 371	492	5 338
<b>Total</b>	<b>128</b>	<b>131 109</b>	<b>127 799</b>	<b>403</b>	<b>623 171</b>	<b>568 082</b>	<b>349 472</b>	<b>1 800 164</b>
<b>Complément Libre Choix d'Activité</b>								
- Taux Plein	0	1 341	21 763	3	17 259	127 921	115 655	283 942
- Taux Réduit 1 (Activité =>50% à <=80% )	0	534	5 874	1	12 628	122 320	36 045	177 402
- Taux Réduit 2 (Activité <50% )	0	135	2 005	1	2 399	26 371	15 688	46 599
- Couples	0	0	0	0	130	2 950	1 828	4 908
- Taux avec intéressement	0	0	207	0	0	1 175	658	2 040
- COLCA	0	0	234	0	0	1	2 073	2 308
<b>Total</b>	<b>0</b>	<b>2 010</b>	<b>30 083</b>	<b>5</b>	<b>32 416</b>	<b>280 738</b>	<b>171 947</b>	<b>517 199</b>
<b>Compléments Mode de Garde</b>								
- Assistant Maternel	54	36 959	21 479	8	322 096	282 859	73 184	736 639
- Garde à domicile	4	2 144	2 390	1	15 543	27 924	16 618	64 624
- Structure	3	1 555	1 840	1	7 160	12 204	5 177	27 940
<b>Bénéficiaires de la PAJE</b>	<b>3 828</b>	<b>150 440</b>	<b>141 658</b>	<b>17 551</b>	<b>760 269</b>	<b>732 328</b>	<b>405 529</b>	<b>2 211 603</b>

La taille de la famille s'entend au sens de la législation Paje ; les enfants nés en décembre sont compris.

Source : CNAF fichier FILEAS

(\*) Ne sont comptabilisées ici que les primes versées aux allocataires au titre du mois de décembre et encore présents au 31 décembre.

(\*\*) Un bénéficiaire de CMG à domicile qui a 2 enfants, un de moins de 3 ans et l'autre entre 3 et 6 ans, est dénombré dans la rubrique moins de 3 ans.

Pour mémoire : allocation de base sans enfant correspond au maintien de la composante pendant 3 mois en cas de décès de l'enfant.

## Bénéficiaires d'une ou plusieurs composantes de la PAJE

BE246	Total
<b>bénéficiaires d'une composante</b>	
Allocation de Base	962 713
Primes naissance et ou adoption	34 743
Complément Libre Choix d'Activité ou COLCA	29 431
Complément Mode de Garde "assistant maternel"	254 812
Complément Mode de Garde "garde à domicile"	47 536
Complément Mode de Garde "structure"	17 639
<b>Total des bénéficiaires d'une composante</b>	<b>1 346 874</b>
<b>bénéficiaires de deux composantes</b>	
Allocation de Base + Complément Libre Choix d'Activité	348 962
Allocation de Base + CMG "assistant maternel"	345 892
Complément Libre Choix d'Activité + CMG "assistant maternel"	17 742
Allocation de Base + Primes naissance et ou adoption	8 753
Allocation de Base + CMG "garde à domicile"	6 911
Complément Libre Choix d'Activité + CMG "garde à domicile"	3 288
Allocation de Base + Complément Optionnel Libre Choix d'Activité	2 235
CMG "assistant maternel" + CMG "garde à domicile"	2 364
<b>bénéficiaires de trois composantes</b>	
Allocation de Base + CLCA + CMG "assistant maternel"	107 432
Allocation de Base + Primes naissance + CMG "assistant maternel"	3 242
Allocation de Base + CLCA + CMG "garde à domicile"	1 944
Allocation de Base + CLCA + Primes naissance/adoption	1 563
<b>Autres</b>	<b>14 401</b>
<b>Ensemble des bénéficiaires</b>	<b>2 211 603</b>

Source : CNAF fichier FILEAS

# Bénéficiaires du complément de mode de garde de la PAJE

BE247	Familles monoparentales		Couples			Total
	1 enfant	2 et +	1 enfant	2 enfants	3 et +	
<b>Complément Mode de Garde "assistante Maternelle"</b>						
- niveau inférieur de ressources	30 985	18 888	32 954	30 867	15 472	129 166
- niveau médian de ressources	5 465	2 313	226 598	205 097	47 871	487 344
- niveau supérieur de ressources	563	278	62 552	46 895	9 841	120 129
<b>Total</b>	<b>37 013</b>	<b>21 479</b>	<b>322 104</b>	<b>282 859</b>	<b>73 184</b>	<b>736 639</b>
- dont horaires spécifiques *	358	134	970	466	65	1 993
<i>Nombre d'enfants de 0 à -3 ans</i>	22 823	13 249	268 721	224 997	56 499	586 289
<i>Nombre d'enfants de 3 à -6 ans</i>	14 203	12 904	53 386	147 853	35 389	263 735
<b>Complément Mode de Garde "garde à domicile"</b>						
<b>Avec présence d'enfants de - 3 ans (**)</b>	839	776	11 694	15 310	8 828	37 447
- niveau inférieur de ressources	483	516	535	587	479	2 600
- niveau médian de ressources	229	181	2 552	3 608	2 363	8 933
- niveau supérieur de ressources	127	79	8 607	11 115	5 986	25 914
<b>Avec présence d'enfants de 3 à 6 ans (**)</b>	1 309	1 614	3 850	12 614	7 790	27 177
- niveau inférieur de ressources	621	940	148	585	502	2 796
- niveau médian de ressources	433	467	879	3 277	2 154	7 210
- niveau supérieur de ressources	255	207	2 823	8 752	5 134	17 171
<b>Total</b>	<b>2 148</b>	<b>2 390</b>	<b>15 544</b>	<b>27 924</b>	<b>16 618</b>	<b>64 624</b>
- dont horaires spécifiques *	31	36	56	82	37	242
<b>Complément Mode de Garde "structure"</b>						
- Service d'accueil familial	54	25	401	236	39	755
- Micro - crèches	199	79	2 839	1 271	384	4 772
- Garde à domicile	1 304	1 736	3 915	10 681	4 746	22 382
- Mixte	1	0	6	16	8	31
<b>Total</b>	<b>1 558</b>	<b>1 840</b>	<b>7 161</b>	<b>12 204</b>	<b>5 177</b>	<b>27 940</b>
- dont horaires spécifiques *	1	1	2	2	0	6
<b>Pour le service d'accueil familial ou micro-crèches (***)</b>						
<i>Nombre d'enfants de 0 à -3 ans</i>	234	100	3 172	1 633	444	5 583
<i>Nombre d'enfants de 3 à -6 ans</i>	20	18	75	128	55	296
<b>Bénéficiaires d'au moins un CMG-PAJE</b>	<b>40 589</b>	<b>25 475</b>	<b>344 149</b>	<b>320 041</b>	<b>92 945</b>	<b>823 199</b>
Bénéficiaires d'au moins une majoration "horaires spécifiques"	387	165	1 018	535	96	2 201

Source : CNAF fichier FILEAS

\* A compter du 1er septembre 2009, les parents qui pour des raisons professionnelles font garder leur(s) enfant(s) pendant au moins 25 heures sur des horaires spécifiques dans le mois, peuvent bénéficier d'une majoration. L'allocataire peut percevoir un Cmg majoré s'il a recours à plusieurs mode de garde.

Les horaires spécifiques correspondent aux heures de garde effectuées du lundi au samedi de 22 heures à 6 heures du matin, le dimanche et les jours fériés.

(\*\*) Un bénéficiaire de CMG à domicile qui a 2 enfants, un de moins de 3 ans et l'autre entre 3 et 6 ans, est dénombré dans la rubrique moins de 3 ans.

(\*\*\*) Les enfants gardés par un salarié à domicile ne peuvent être dénombrés. Ce résultat ne comprend que le nombre d'enfants dont les parents ont fait appel à une structure (association, entreprise) pour un service d'accueil familial ou une micro-crèche.



### Entrées au cours de l'année et encore présents au 31 décembre

BE400	Avec PF mensuelles	Sans PF mensuelles					Total
		Avec AAH	APL seule	ALS seule	RMI seul RSA seul RSO seul	Autres	
1ère affiliation ou réaffiliation	90 932	15 699	101 970	395 216	92 550	2 800	699 167
<b>Mutations</b>							
Autre caisse du régime général	143 879	12 255	19 856	104 394	23 728	2 258	306 370
Régimes spéciaux	655	2	5	6	6	13	687
Régime agricole	3 941	632	578	833	482	82	6 548
Autres cas	1 879	92	304	359	319	181	3 134
<b>Total</b>	<b>241 286</b>	<b>28 680</b>	<b>122 713</b>	<b>500 808</b>	<b>117 085</b>	<b>5 334</b>	<b>1 015 906</b>

les allocataires suspendus ne sont pas inclus

Source : CNAF fichier FILEAS

### Enfants nés au cours de l'année par âge de la mère et le nombre d'enfants à charge des familles allocataires

BE500	Familles				Total
	1 enfant	2 enfants	3 enfants	4 et plus	
<b>âge de la mère</b>					
Moins de 20 ans	10 431	1 169	85	17	11 702
20 à 24 ans	63 315	23 294	4 804	950	92 363
25 à 29 ans	113 831	75 819	23 173	7 242	220 065
30 à 34 ans	69 681	99 852	41 535	16 935	228 003
35 à 39 ans	22 569	44 725	30 544	18 355	116 193
40 ans et plus	6 524	10 210	8 259	7 387	32 380
Age non connu	47	19	10	8	84
<b>Total</b>	<b>286 398</b>	<b>255 088</b>	<b>108 410</b>	<b>50 894</b>	<b>700 790</b>
<b>naissances multiples *</b>					
Naissances	0	5 898	4 039	2 447	12 384
Enfants nés	0	11 796	8 167	4 966	24 929

\*toutes les naissances supérieures à 1, par famille, au cours de l'année civile.

Source : CNAF fichier FILEAS

Les enfants nés au cours de l'année (y compris ceux nés en décembre) sont compris dans la ventilation par taille de famille

### Ventilation des enfants nés au cours de l'année par mois et rang de la naissance (1)

BE501	Familles				Total
	1 enfant	2 enfants	3 enfants	4 et plus	
Janvier	25 684	21 690	9 294	4 323	60 991
Février	22 852	20 243	8 329	4 000	55 424
Mars	24 632	21 599	8 963	4 135	59 329
Avril	23 690	21 045	8 575	3 959	57 269
Mai	25 698	23 052	9 380	4 069	62 199
Juin	25 139	22 587	9 385	4 433	61 544
Juillet	26 671	23 111	9 829	4 547	64 158
Août	25 848	22 603	9 613	4 567	62 631
Septembre	24 004	21 442	9 304	4 390	59 140
Octobre	23 123	21 467	8 984	4 367	57 941
Novembre	20 626	19 811	8 570	4 077	53 084
Décembre	18 431	16 438	8 184	4 027	47 080
<b>Total</b>	<b>286 398</b>	<b>255 088</b>	<b>108 410</b>	<b>50 894</b>	<b>700 790</b>

Source : CNAF fichier FILEAS

(1) Les enfants nés au cours de l'année (y compris ceux nés en décembre) sont compris dans la ventilation par taille de famille

# Enfants à charge de 16 à 24 ans au sens de la législation Familiale selon leur activité et l'âge révolu

BE550	Etudiants		Infirmes	Form. prof.	Sans activité profes.	Autres*	Total
	Scolaires	Apprentis		Salariés <55% SMIC			
16 ans	493 485	27 189	11 054	460	30 905	189	563 282
17 ans	424 626	28 284	9 653	1 841	46 349	317	511 070
18 ans	348 348	11 505	8 868	5 216	48 367	719	423 023
19 ans	309 256	5 075	8 434	7 202	44 561	918	375 446
20 ans	131 248	1 540	3 849	5 708	33 669	964	176 978
21 ans	14 201	39	324	931	11 625	779	27 899
22 ans	9 112	17	227	668	9 718	768	20 510
23 ans	5 766	15	199	488	7 746	616	14 830
24 ans	3 265	6	110	360	6 008	468	10 217
<b>Total</b>	<b>1 739 307</b>	<b>73 670</b>	<b>42 718</b>	<b>22 874</b>	<b>238 948</b>	<b>5 738</b>	<b>2 123 255</b>

\* Regroupement des autres cas, inconnus, non renseignés et des bénéficiaires d'un contrat aidé.

Source : CNAF fichier FILEAS

## Enfants bénéficiaires selon l'âge et la catégorie au sens de la législation familiale

BE580	Nés en décembre	Enfants à charge au sens des...					Total
		PF (1)	Af seules (2)	CF-Logement-forfaitAF(3)		RMI seul RSA seul (4)	
				sans RMI sans RSA	avec RMI ou RSA		
Enfants nés en décembre	47080	0	0	0	0	0	47 080
Enfants d'un mois à moins d'un an	0	653 605	9	0	0	96	653 710
1 an	0	743 863	26	0	0	133	744 022
2 ans	0	739 653	40	0	0	143	739 836
3 ans	0	674 007	56	0	0	145	674 208
4 ans	0	680 642	93	0	0	149	680 884
5 ans	0	698 565	129	0	0	154	698 848
6 ans	0	686 321	120	0	0	163	686 604
7 ans	0	682 668	157	0	0	163	682 988
8 ans	0	678 351	211	0	0	143	678 705
9 ans	0	680 372	210	0	0	150	680 732
10 ans	0	686 866	240	0	0	170	687 276
11 ans	0	690 598	303	0	0	177	691 078
12 ans	0	656 695	297	0	0	177	657 169
13 ans	0	639 917	365	0	0	206	640 488
14 ans	0	615 634	358	0	0	310	616 302
15 ans	0	598 450	421	0	0	300	599 171
16 ans	0	562 464	427	0	0	391	563 282
17 ans	0	510 059	455	0	0	556	511 070
18 ans	0	421 815	131	0	0	1 077	423 023
19 ans	0	374 160	79	0	0	1 207	375 446
20 ans	0	0	0	140 030	31 710	5 238	176 978
21 ans	0	0	2	0	0	27 897	27 899
22 ans	0	0	0	0	0	20 510	20 510
23 ans	0	0	0	0	0	14 830	14 830
24 ans	0	0	0	0	0	10 217	10 217
Enfants non décrits*	0	41	0	0	0	-3	38
Total des enfants bénéficiaires	47080	12 674 746	4 129	140 030	31 710	84 699	12 982 394

(1) (2) de 0 à 20 ans

(3) de 20 à 21 ans en métropole, de 0 à 22 ans dans les Dom.

(4) de 0 à 25 ans

\*Soit les enfants de rangs supérieurs à 12, soit le fait qu'il existe une anomalie dans leurs descriptions (calculée par différence avec les tableaux BE002 et BE010 ce nombre peut être négatif).

Source : CNAF fichier FILEAS

## Bénéficiaires suivant les ressources 2010 et le nombre d'enfant(s) à charge

BE700	Isolés 0 enfant	Couples 0 enfant	Familles				Total
			1 enfant	2 enfants	3 enfants	4 enf. et +	
Ressources nulles	1 211 318	81 548	138 511	103 097	56 005	37 133	1 627 612
de 1,01 à 999,99€	180 824	13 627	38 923	29 938	15 840	8 477	287 629
de 1 000,00 à 1 999,99€	117 154	11 250	27 893	20 974	10 912	5 626	193 809
de 2 000,00 à 2 999,99€	103 664	10 243	21 982	17 008	8 875	4 398	166 170
de 3 000,00 à 3 999,99€	126 263	11 919	22 592	16 164	8 410	4 132	189 480
de 4 000,00 à 4 999,99€	115 068	11 855	21 928	15 449	7 763	3 815	175 878
de 5 000,00 à 5 999,99€	156 543	17 678	28 574	18 430	9 409	4 778	235 412
de 6 000,00 à 6 999,99€	133 874	15 128	27 165	17 864	8 742	4 051	206 824
de 7 000,00 à 7 999,99€	174 640	17 574	31 225	20 069	9 654	4 437	257 599
de 8 000,00 à 8 999,99€	181 157	19 292	32 477	20 953	9 595	4 386	267 860
de 9 000,00 à 9 999,99€	176 669	21 205	35 200	22 656	10 325	4 572	270 627
de 10 000,00 à 11 999,99€	351 859	48 938	77 805	50 744	22 952	9 943	562 241
de 12 000,00 à 13 999,99€	294 990	53 036	87 720	59 106	27 396	11 546	533 794
de 14 000,00 à 15 999,99€	158 259	57 015	103 225	71 163	32 253	14 000	435 915
de 16 000,00 à 17 999,99€	66 772	49 726	115 943	85 012	38 646	15 690	371 789
de 18 000,00 à 19 999,99€	31 256	36 135	110 465	91 481	43 270	16 202	328 809
de 20 000,00 à 29 999,99€	32 847	79 959	366 233	435 488	190 576	61 672	1 166 775
de 30 000,00 à 49 999,99€	3 594	24 116	405 352	676 004	281 808	54 083	1 444 957
Revenus supérieurs ou égaux à 50 000€	830	2 373	119 241	260 811	116 368	26 805	526 428
Revenus indéterminés	313 719	29 520	114 669	1 023 343	165 909	27 451	1 674 611
<b>Total</b>	<b>3 931 300</b>	<b>612 137</b>	<b>1 927 123</b>	<b>3 055 754</b>	<b>1 074 708</b>	<b>323 197</b>	<b>10 924 219</b>

ATTENTION : pour les prestations sous condition de ressources, décalage entre le calcul du droit qui tient compte des ressources 2009 jusqu'au 31 décembre 2011, la ventilation par tranches est calculée d'après les ressources 2010.

Source : CNAF fichier FILEAS

## Montant moyen des prestations versées et des sommes engagées par les Caf, en euros, selon la taille de la famille

BE710	Nombre	Mt moyen versé à l'allocataire	Mt moyen engagé par les Caf	Nb alloc ss pmt en dec
Isolé sans enfant	3 879 665	322 €	323 €	198
Couple sans enfant	578 761	356 €	356 €	85
Famille de :				
- 1 enfant de moins de 3 ans	800 180	422 €	543 €	2 060
de plus de 3 ans	1 128 585	338 €	351 €	2 115
- 2 enfants - présence enfant moins de 3 ans	726 683	650 €	764 €	2 038
- sans enfant de moins de 3 ans	2 310 859	279 €	287 €	1 373
- 3 enfants - présence enfant moins de 3 ans	302 097	925 €	983 €	541
- sans enfant de moins de 3 ans	833 767	672 €	678 €	603
- 4 enf et + - présence enfant moins de 3 ans	134 178	1 378 €	1 399 €	155
- sans enfant de moins de 3 ans	220 125	1 150 €	1 153 €	151
<b>Allocataires</b>	<b>10 914 900</b>	<b>419 €</b>	<b>441 €</b>	<b>9 319</b>

La taille de la famille est regardée au sens des prestations familiales (1 mois à - 20 ans)

Source : CNAF fichier FILEAS

versé à l'allocataire correspond aux sommes versées au titre de décembre 2011 (prestations mensualisées + 1/12 ARS + 1/9 Paje prime naissance/adoption de la période de juillet à décembre).

**engagé par les Caf** correspond au montant **versé à l'allocataire** + les autres dépenses engagées par les caf au titre des prestations légales

(ramené au niveau mensuel : cotisations CMG-PAJE...) pour le mois de décembre 2011.

**Caisses d'Allocations Familiales  
des Départements d'Outre-Mer**

**Tableaux détaillés des prestations légales**

### **Tableaux concernant les bénéficiaires des prestations légales au 31 décembre 2011**

### Tableau de synthèse des bénéficiaires de Prestations légales au 31 décembre 2011

BE001	résultats
Nombre d'allocataires présents dans le fichier FILEASC	503 547
<b>Nombre d'allocataires NOYAU DUR présents dans le fichier FILEASC</b>	<b>494 367</b>
-Bénéficiaires d'une prestation légale sans prestation d'action sociale au cours de l'année*	482 770
-Bénéficiaires d'une prestation légale avec prestation d'action sociale au cours de l'année*	11 158
-Bénéficiaires de l'ARS à la rentrée 2011 sans prestation d'action sociale*	301
-Bénéficiaires de l'ARS à la rentrée 2011 avec prestation d'action sociale*	4
-Bénéficiaires d'un contrat aidé ou du dispositif de retour à l'emploi sans prestation légale	134
<b>Nombre d'allocataires HORS NOYAU DUR dur non bénéficiaires de prestations légales dans le FILEASC</b>	<b>9 180</b>
-Bénéficiaires d'une prestation d'action sociale au cours de l'année sans prestation légale*	483
-Bénéficiaires RSA, ALF, APL, ALS ou ARS dont le montant est < au seuil de versement	1 104
-Bénéficiaires seulement d'un prêt légal amélioration de l'habitat (PAH) sans prestations légales ni action sociale	0
-Autres (allocataires suspendus RSA seul, ARS seule ou AVPF seule)	7 593
Nombre allocataires bénéficiaires potentiels d'action sociale	316 202
Allocataires noyau dur relevant : du FNPF	347 375
du FNAL	76 852
Nombre de personnes couvertes (champ Noyau Dur)	1 300 749
Nombre total d'enfants (champ Noyau Dur)	626 868
Nombre d'enfants au sens des prestations familiales (champ Noyau Dur)	600 422
<b>Bénéficiaires d'au moins un des minima (AAH, CAAH ss AAH, API, RMI/RSO, RSA - socle )</b>	<b>221 436</b>
<b>Bénéficiaires sans prestation de logement ni minima sociaux</b>	<b>162 260</b>

\* Ou l'aldif au titre du 3<sup>e</sup> trimestre 2011.

Source : CNAE fichier FII EAS

## Données du FILEAS(C) intégrées dans les tableaux du R.N.D.C. sur le champ noyau dur

BE002	Nombre
Bénéficiaires présents dans le FILEAS	494 367
Nombre allocataires bénéficiaires potentiels d'action sociale	316 202
Nombre de familles avec enfants à charge au sens de la législation familiale	323 365
Nombre de familles sans enfant à charge au sens de la législation familiale	171 002
Nombre de familles bénéficiaires du CMG-PAJE assistant maternel	3 800
Nombre de familles bénéficiaires du CMG-PAJE garde à domicile	1 198
Nombre de familles bénéficiaires du CMG-PAJE structure	938
<i>Nombre d'enfants à charge au sens de la législation familiale</i>	626 868
<i>Nombre d'enfants - 3 ans bénéficiant du CMG assistant maternel de la PAJE</i>	3 616
<i>Nombre d'enfants - 3 ans bénéficiant du CMG Structure de la PAJE "service d'accueil familial"</i>	867
Nombre de personnes couvertes toutes prestations confondues	1 300 749

Source : CNAF fichier FILEAS

## Bénéficiaires de l'AVPF au titre de l'année 2010 selon l'origine de la prestation et le sexe du bénéficiaire

<b>BE003</b>	<b>femme</b>	<b>homme</b>	<b>Total</b>
AVPF au titre de l'AEEH	2 296	181	<b>2 477</b>
AVPF au titre de l'AAH	99	3	<b>102</b>
<b>Total</b>	<b>2 395</b>	<b>184</b>	<b>2 579</b>

Source : CNAF fichier FILEAS

## Allocataires bénéficiaires de prestations légales

<b>BE005</b>	Isolés sans enfant	Couples sans enfant		Familles				Total
		ni personne à charge	+personne à charge	1 enfant	2 enfants	3 enfants	4 et plus	
<b>Bénéficiaires avec PF</b>								
PF sans Aah	3 201	1 290	109	139 755	105 019	41 516	24 579	315 469
PF + Aah	120	70	5	2 643	1 362	593	304	5 097
PF (sauf Aah) + Als	235	86	0	0	0	0	0	321
PF + Aah + Als	13	1	0	0	0	0	0	14
<b>Total bénéficiaires avec PF</b>	<b>3 569</b>	<b>1 447</b>	<b>114</b>	<b>142 398</b>	<b>106 381</b>	<b>42 109</b>	<b>24 883</b>	<b>320 901</b>
<b>Bénéficiaires sans PF</b>								
Als seule	62 363	8 107	0	0	0	0	0	70 470
Aah + Als	5 350	697	0	0	0	0	0	6 047
Aah seule	17 910	2 194	0	10	5	1	2	20 122
Rmi seul (avec ou sans contrat aidé)	16	2	0	0	0	0	0	18
Rso seul	7 555	493	0	2	1	0	0	8 051
Rsa - droit commun seul	63 781	4 433	0	57	27	11	10	68 319
dispositif retour emploi seul*	115	19	0	0	0	0	0	134
Allocation de rentrée scolaire seule **	0	0	0	305	0	0	0	305
<b>Allocataires noyau dur</b>	<b>160 659</b>	<b>17 392</b>	<b>114</b>	<b>142 772</b>	<b>106 414</b>	<b>42 121</b>	<b>24 895</b>	<b>494 367</b>

\* Il s'agit de bénéficiaires d'une Prime retour à l'emploi ou/et RMA, CAV.

Source : CNAF fichier FILEAS

\*\* Bénéficiaires de l'ARS seule sur le trimestre précédent sans Pf ou du Rsa en décembre.

Rappel : les PF comprennent (Art. L. 511-1) : les allocations familiales, le complément familial, la prestation d'accueil du jeune enfant (primes, allocation de base et compléments), l'allocation de logement à caractère familial, l'allocation d'éducation de l'enfant handicapé, l'allocation de soutien familial, l'allocation de rentrée scolaire l'allocation de parent isolé, l'allocation journalière de présence parentale.

Attention : de la ligne 1 à la ligne 12, on peut également trouver des bénéficiaires du RSA ou du RMI.

## Ventilation des allocataires suivant la situation familiale

BE007	Alloc. sans enfant	Femmes enceintes sans enfant	Familles				Total
			1 enfant	2 enfants	3 enfants	4 et plus	
Mariés	11 907	217	36 977	39 188	15 950	6 742	110 981
Concubins (ou pacsés)	4 943	459	24 587	22 110	8 911	7 255	68 265
<b>Sous-Total couples</b>	<b>16 850</b>	<b>676</b>	<b>61 564</b>	<b>61 298</b>	<b>24 861</b>	<b>13 997</b>	<b>179 246</b>
Célibataires hommes	74 909	0	2 763	866	255	126	78 919
Célibataires femmes	48 641	2 007	62 254	34 276	12 910	8 373	168 461
Veufs	1 007	0	373	146	42	23	1 591
Veuves	7 132	2	1 560	710	268	142	9 814
Divorcés	4 958	0	418	155	33	14	5 578
Divorcées	8 526	16	6 786	3 862	1 537	887	21 614
Séparés (de droit ou de fait)	6 888	0	806	359	107	41	8 201
Séparées (de droit ou de fait)	6 531	22	6 248	4 742	2 108	1 292	20 943
<b>Sous-Total isolés</b>	<b>158 592</b>	<b>2 047</b>	<b>81 208</b>	<b>45 116</b>	<b>17 260</b>	<b>10 898</b>	<b>315 121</b>
<b>Total</b>	<b>175 442</b>	<b>2 723</b>	<b>142 772</b>	<b>106 414</b>	<b>42 121</b>	<b>24 895</b>	<b>494 367</b>

Définition des rubriques par rapport à la codification :

Source : CNAF fichier FILEAS

Mariés : mariés, cas de reprise de vie commune

Séparé : séparé de droit ou de fait

Veuf(ve) : veuf(ve), cas de jugement d'absence

Concubin : concubin ou pacsé

## Allocataires par âge et présence d'un conjoint au foyer

BE008	Age								Total
	< 20 ans	20 - 24	25 - 29	30 - 39	40 - 49	50 - 59	60 et +	Inconnu	
Homme seul	695	3 665	13 254	20 012	22 358	18 564	9 220	2	87 770
Femme seule	2 277	5 772	6 921	6 833	12 217	19 592	19 263	14	72 889
Isolé 1 enfant	2 819	10 056	11 127	19 627	24 865	11 325	1 413	4	81 236
Isolé 2 enfants	378	3 455	6 383	16 176	15 573	2 929	242	2	45 138
Isolé 3 enfants	38	851	2 271	7 588	5 724	744	55	0	17 271
Isolé 4 enfants et plus	6	282	1 261	5 639	3 360	341	27	0	10 916
<b>Sous total isolés</b>	<b>6 213</b>	<b>24 081</b>	<b>41 217</b>	<b>75 875</b>	<b>84 097</b>	<b>53 495</b>	<b>30 220</b>	<b>22</b>	<b>315 220</b>
Couple seul	120	993	1 230	1 302	2 548	5 996	5 317	0	17 506
Couple 1 enfant	441	3 155	6 744	14 984	20 945	12 981	2 286	0	61 536
Couple 2 enfants	76	1 372	4 626	23 918	25 326	5 230	728	0	61 276
Couple 3 enfants	11	318	1 530	10 205	10 793	1 742	251	0	24 850
Couple 4 enfants et plus	1	98	693	6 469	5 388	1 077	253	0	13 979
<b>Sous total couples</b>	<b>649</b>	<b>5 936</b>	<b>14 823</b>	<b>56 878</b>	<b>65 000</b>	<b>27 026</b>	<b>8 835</b>	<b>0</b>	<b>179 147</b>
<b>Total allocataires</b>	<b>6 862</b>	<b>30 017</b>	<b>56 040</b>	<b>132 753</b>	<b>149 097</b>	<b>80 521</b>	<b>39 055</b>	<b>22</b>	<b>494 367</b>

Dans ce tableau, les isolés peuvent être des allocataires mariés ou concubins dont le conjoint est, par exemple, hospitalisé pour une longue durée ou incarcéré ou encore effectue son service militaire.

Source : CNAF fichier FILEAS

**Nombre de familles bénéficiaires au sens de la législation familiale par prestation (\*)**

BE009	Alloc. ss enfant	Familles				Total
		1 enfant	2 enfants	3 enfants	4 et plus	
<b>Naissance jeune enfant</b>	<b>1 284</b>	<b>28 971</b>	<b>24 166</b>	<b>12 250</b>	<b>9 363</b>	<b>76 034</b>
Prestation d'accueil du jeune enfant						
Prime naissance/adoption	694	624	355	150	155	1 978
Allocation de base	598	27 426	22 707	11 767	9 251	71 749
Complément Libre Choix d'Activité (y compris COLCA)	0	275	3 458	1 924	770	6 427
Complément Mode de Garde	0	2 993	2 172	598	114	5 877
<b>Prestations d'entretien</b>	<b>410</b>	<b>125 338</b>	<b>105 069</b>	<b>41 643</b>	<b>24 759</b>	<b>297 219</b>
Allocations familiales	260	114 321	105 031	41 625	24 746	285 983
Complément familial	0	11 463	11 831	6 231	4 137	33 662
- dont CF avec montant différentiel	0	0	0	0	0	0
Allocation de soutien familial	0	45 579	29 057	12 501	8 644	95 781
Allocation de rentrée scolaire (noyau dur)	143	54 696	65 581	33 223	22 796	176 439
Allocation d'éducation de l'enfant handicapé	9	2 133	2 789	1 617	1 522	8 070
Allocation journalière de présence parentale	0	4	15	3	1	23
Complément AJPP	0	1	5	1	0	7
<b>Logement</b>	<b>80 461</b>	<b>47 892</b>	<b>39 584</b>	<b>18 715</b>	<b>11 735</b>	<b>198 387</b>
Allocation de logement familiale	3 609	47 892	39 584	18 715	11 735	121 535
Allocation de logement sociale	76 852	0	0	0	0	76 852
Aide personnalisée au logement	0	0	0	0	0	0
<b>Revenu garanti et compléments</b>	<b>129 533</b>	<b>50 273</b>	<b>33 729</b>	<b>15 861</b>	<b>11 595</b>	<b>240 991</b>
Revenu Solidarité Active - droit commun (généralisé et jeune)	91 642	47 218	32 234	15 220	11 286	197 600
- dont Revenu Solidarité Active - avec majoration isolement	2 165	14 084	8 948	4 673	4 251	34 121
- dont Revenu Solidarité Active - sans majoration isolement	89 478	33 134	23 286	10 547	7 035	163 480
Allocation Parents isolés	0	0	0	1	0	1
Revenu Minimum d'Insertion	30	17	15	6	1	69
Allocation adultes handicapés	26 359	2 653	1 367	594	306	31 279
- dont Allocation adultes handicapés calcul trimestriel	760	227	139	43	19	1 188
Compléments AAH (ancien complément, MVA, GRPH) **	2 669	456	287	147	67	3 626
Revenu de Solidarité (DOM)	11 516	410	125	49	19	12 119

le nombre de bénéficiaires du revenu de solidarité active comprend les bénéficiaires éventuels du Rsa local

Source : CNAF fichier FILEAS

(\*) Décalage possible entre la période de référence du droit et la situation familiale en décembre. Le droit à l'allocation différentielle est établi à partir des paiements du 3<sup>e</sup> trimestre alors que les enfants pris en compte sont ceux à charge au 31 décembre. Les enfants placés à l'Aide Sociale à l'Enfance (ASE) sans maintien des liens affectifs, les enfants décédés et les enfants de 20 à 21 ans bénéficiaires du CF ou d'une prestation de logement ou du forfait AF en décembre ne sont pas pris en compte même s'ils ouvrent droit aux PF pour ce mois. La taille de la famille s'entend au sens des prestations familiales (1 mois à -20 ans). Pour les familles bénéficiaires de la PAJE les naissances du mois ne sont pas prises en compte dans ce tableau ce qui explique la différence avec le BE245.

\*\* y compris les bénéficiaires d'un complément AAH sans AAH.

Pour lecture : les bénéficiaires d'Af sans enfant correspondent à la résidence alternée



## Nombre d'allocataires et d'enfants à charge au sens des prestations familiales dans les familles bénéficiaires (0 à 20 ans)

BE010	Total	
	Alloc.	Enfants *
Isolés ou couples sans enfant	178 165	0
Familles de 1 enfant	142 772	142 772
Familles de 2 enfants	106 414	212 828
Familles de 3 enfants	42 121	126 363
Familles de 4 enfants	14 400	57 600
Familles de 5 enfants	5 743	28 715
Familles de 6 enfants	2 623	15 738
Familles de 7 enfants	1 220	8 540
Familles de 8 enfants	523	4 184
Familles de 9 enfants	263	2 367
Familles de 10 enfants	70	700
Familles de 11 enfants	30	330
Familles de 12 enfants	15	180
Familles de 13 enfants	7	91
Familles de 14 enfants	1	14
<b>Total</b>	<b>494 367</b>	<b>600 422</b>

Source : CNAF fichier FILEAS

\* Les enfants nés en décembre 2011 ne sont pas comptabilisés dans ce tableau.

Les enfants à charge au sens des prestations familiales sont pris en compte de 1 mois à moins de 20 ans.

## Nombre d'allocataires et de personnes couvertes

BE011	Alloc.	Personnes Couvertes
1 personne couverte	154 943	154 610
2 personnes couvertes	97 517	195 034
3 personnes couvertes	107 833	323 499
4 personnes couvertes	79 806	319 224
5 personnes couvertes	33 687	168 435
6 personnes couvertes	11 585	69 510
7 personnes couvertes	4 850	33 950
8 personnes couvertes	2 256	18 048
9 personnes couvertes	1 045	9 405
10 personnes couvertes	495	4 950
11 personnes couvertes	219	2 409
12 personnes couvertes	64	768
13 personnes couvertes	44	572
14 personnes couvertes	13	182
15 personnes couvertes	8	120
16 personnes couvertes	1	16
17 personnes couvertes	1	17
<b>Total</b>	<b>494 367</b>	<b>1 300 749</b>

Source : CNAF fichier FILEAS

Les personnes couvertes sont : l'allocataire, son conjoint éventuel ainsi que tous les enfants et personnes à charge au sens d'au moins une prestation et les enfants nés en décembre. Pour l'enregistrement du deuxième bénéficiaire d'AAH (CATBEN 99), le nombre de personnes couvertes est mis à zéro, afin d'éviter les doubles comptes dans le total des personnes couvertes, les deux membres du couple étant déjà dénombrés dans le premier dossier.

Ces enregistrements CATBEN 99 sont compris dans la ligne "1 personne couverte", ce qui explique que pour cette ligne, le nombre d'allocataires soit supérieur au nombre de personnes couvertes.

## Bénéficiaires selon les cumuls de prestations : croisement entres prestations

BE021	TOTAL	Bénéficiaires				
		AF CF	PAJE (*)	ALF ALS APL	AAH	RSA droit commun jeune, local
<b>Naissance jeune enfant</b>						
Prestation d'accueil du jeune enfant	76 034	45 479	76 034	32 209	658	34 883
Prime naissance/adoption	1 978	1 072	1 978	767	23	1 015
Allocation de base	71 749	42 673	71 749	31 560	640	34 126
Complément d'activité (y c. COLCA)	6 427	5 776	6 427	2 395	25	356
Complément Mode de Garde	5 877	3 102	5 877	877	17	375
<b>Prestations d'entretien</b>						
Allocations familiales	285 983	285 983	45 479	107 716	4 665	92 296
Complément familial	33 662	33 662	458	18 250	416	15 882
Allocation de soutien familial	95 781	85 270	27 750	55 448	1 573	58 954
Allocation de rentrée scolaire (noyau dur)	176 439	175 724	27 458	86 711	3 674	71 206
Allocation d'éducation de l'enfant handicapé	8 070	7 993	1 325	3 920	370	3 608
All.Jour.Prés.Parent. ou Complément d'AJPP	24	22	8	8	0	4
<b>Logement</b>						
Allocation de logement familiale	121 535	107 659	31 955	121 535	2 642	63 246
Allocation de logement sociale	76 852	80	254	76 852	6 060	21 509
<b>Revenu garanti et compléments</b>						
Revenu Solidarité Active - droit commun, local, jeune	197 600	92 319	34 883	84 755	79	197 600
dont RSA - avec majoration isolement	34 121	20 401	27 139	18 099	4	34 121
dont RSA - sans majoration isolement	163 480	71 918	7 744	66 656	75	163 480
AAH ou Complément d'AAH (**)	31 280	4 665	658	8 703	31 279	79
Revenu de Solidarité (DOM)	12 119	594	26	3 723	0	0
<b>Autres</b>						
Allocation différentielle	0	0	0	0	0	0

le nombre de bénéficiaires du revenu de solidarité active comprend les bénéficiaires éventuels du Rsa local ou expérimental

Source : CNAF fichier FILEAS

(\*) Un allocataire de la Paje est dénombré une fois quel que soit le nombre de composante(s) PAJE versée(s).

Dans ce tableau, lorsque les colonnes comportent plusieurs intitulés de prestations, les bénéficiaires sont pris en compte dès lors qu'ils perçoivent au moins une prestation.

(\*\*) y compris Caah sans Aah.

## Bénéficiaires selon les cumuls de prestations

BE022	Total
<b>Bénéficiaires d'une seule prestation</b>	
Allocations familiales	61 378
Prestation d'accueil du jeune enfant	10 964
Allocation de soutien familial	3
Allocation de logement familiale	2 589
Allocation de logement sociale	45 750
Allocation d'adulte handicapé ou Complément d'Aah	20 099
Allocation d'éducation de l'enfant handicapé	3
Revenu minimum d'insertion	18
Revenu de Solidarité Active - droit commun	68 234
Allocation de rentrée scolaire seule (*)	287
Autres (Adi, Rso, Ajpp, Cajpp, Api ou Rmi)	8 192
<b>Total bénéficiaires d'une prestation</b>	<b>217 517</b>
<b>Total bénéficiaires 2 prestations</b>	<b>100 038</b>
<b>Total bénéficiaires 3 prestations</b>	<b>68 665</b>
<b>Total bénéficiaires 4 prestations</b>	<b>60 620</b>
<b>Total bénéficiaires 5 prestations et plus</b>	<b>47 527</b>
<b>Ensemble des allocataires</b>	<b>494 367</b>

Source : CNAF fichier FILEAS

(\*) bénéficiaires de l'ARS noyau dur seulement, la différence avec le BE005 peut provenir du RSA.

La perception des majorations pour âge et du complément AAH ne compte pas non plus dans le nombre des prestations perçues, sauf dans le cas du complément d'AAH sans AAH.

# Bénéficiaires des allocations familiales (AF) selon la présence de majorations pour âge et du forfait au sens des AF

BE108	Alloc. sans enfant	Familles				Total
		1 enfant	2 enfants	3 enfants	4 et plus	
<b>Bénéficiaires des AF avec ou sans forfait</b>						
Familles sans majoration pour âge	162	51 320	95 343	20 080	8 393	175 298
Familles avec majoration pour âge						
. Majoration de plus de 11 ans	47	31 465	4 198	4 611	2 903	43 224
. Majoration unique de 14 ans	5	3	2 032	1 419	822	4 281
. Majoration de plus de 16 ans	28	31 528	3 454	10 229	5 837	51 076
. Majoration de + 11 ans et de + de 16 ans	5	3	3	3 564	4 813	8 388
. Majoration de + 11 ans et de + de 14 ans	0	1	0	188	224	413
. Majoration de + 14 ans et de + de 16 ans	1	0	1	1 461	1 448	2 911
. Majoration de + 11, +14 et + 16 ans	1	0	0	73	306	380
<b>Bénéficiaires du forfait sans AF (1)</b>	11	1	0	0	0	12
<b>Total</b>	<b>260</b>	<b>114 321</b>	<b>105 031</b>	<b>41 625</b>	<b>24 746</b>	<b>285 983</b>
<b>Ensemble des familles sans forfait</b>	<b>248</b>	<b>114 198</b>	<b>101 976</b>	<b>40 467</b>	<b>23 587</b>	<b>280 476</b>
<b>Ensemble des familles avec forfait</b>	<b>12</b>	<b>123</b>	<b>3 055</b>	<b>1 158</b>	<b>1 159</b>	<b>5 507</b>
<b>Enfants bénéficiaires</b>						
- avec majoration de plus de 11 ans	37,0	31 454,0	4 196,0	8 666,5	8 617,0	52 970,5
- avec majoration de plus de 14 ans	4,0	2,5	2 033,0	3 195,5	2 865,5	8 100,5
- avec majoration unique de plus de 16 ans	29,0	31 532,0	3 459,0	18 574,0	17 433,5	71 027,5
- sans majoration pour âge	163,5	51 113,0	199 826,5	93 852,0	87 183,0	432 138,0
- du forfait AF (20 ans révolus)	19,0	159,0	3 070,0	1 165,0	1 170,0	5 583,0
<b>Total des enfants</b>	<b>252,5</b>	<b>114 260,5</b>	<b>212 584,5</b>	<b>125 453,0</b>	<b>117 269,0</b>	<b>569 819,5</b>

(1) Les enfants bénéficiaires du forfait ne sont pas pris en compte dans la ventilation par taille de famille.

Source : CNAF fichier FILEAS

A compter de juillet 2003, mise en place pour une durée d'un an du forfait AF pour les familles d'au moins 3 enfants dont l'aîné atteint 20 ans.

Le forfait AF est cumulable avec une majoration pour âge éventuelle, servie au titre d'un autre enfant.

EXEMPLE : famille avec 3 enfants dont 2 enfants (jumeaux) atteignent 20 ans et 1 de plus de 11 ans. Passage de 3 à 1 enfant

=> Droit à 2 forfaits AF pour les aînés pendant un an mais plus d'AF ni de majoration pour l'enfant de 11 ans.

EXEMPLE : famille avec 3 enfants dont 2 ont plus de 11 ans et 1 atteint 20. Passage de 3 à 2 enfants

=> Droit à 1 forfait AF pour l'aîné pendant un an + 2 AF + 1 majo de plus de 11 ans.

Mise en place au 1er mai 2007 du partage des AF pour les enfants de moins de 20 ans et des majorations pour âge. Désormais, le nombre d'enfants bénéficiaires des AF n'est plus un nombre entier dès lors que les 2 parents ne sont pas issus du régime général ( Msa, Ratp, Edf, Sncf...).

Dès le mois de mai 2011, versement de la majoration unique de plus de 14 ans pour les enfants nés à compter du 1er mai 1997.

Le nombre d'allocataires sans enfant correspond aux bénéficiaires de la résidence alternée.

## Allocataires en partage des allocations familiales selon le nombre d'enfants en résidence alternée

BE109	Enfants en résidence alternée				Total
	1 enfant	2 enfants	3 enfants	4 et plus	
Dossier principal (toutes PF et 1/2 AF)	90	76	15	2	183
Dossier AF seules (1/2 AF)	102	78	17	1	198
Dossier mixte	87	41	10	0	138
<b>Total</b>	<b>279</b>	<b>195</b>	<b>42</b>	<b>3</b>	<b>519</b>
<b>Estimation du nombre total des enfants (*)</b>	<b>139,5</b>	<b>195,0</b>	<b>63,0</b>	<b>6,0</b>	<b>403,5</b>

Source : CNAF fichier FILEAS

Dans ce tableau ne sont comptés que les allocataires dont les enfants sont en résidence alternée avec partage des AF.

Le dossier principal correspond au dossier du parent qui bénéficie de toutes les prestations légales ainsi que les AF partagées.

Le dossier AF seules correspond au dossier de l'autre parent qui ne bénéficie que des AF partagées.

Le dossier mixte correspond à des familles recomposées avec enfants originaires de plusieurs fratries.

(\*) En cas de rupture d'une cellule familiale, la résidence des enfants de moins de 20 ans peut être en alternance au domicile de chacun des parents.

De ce fait les enfants sont comptabilisés dans deux dossiers (ex conjoints). L' estimation du nombre de ces enfants, se fait en divisant la totalité des enfants en résidence alternée par 2, bien que nous n'ayons pas connaissance des enfants dont l'un des parents n'est pas issu du régime général ( Msa, Ratp, Sncf, EDF...)

## Bénéficiaires de l'allocation de soutien familial (ASF)

<b>BE125</b>	<b>isolés</b>	<b>couples</b>	<b>Total</b>
<b>Nombre de familles</b>			
ASF récupérable	1 256	4	1 260
ASF non récupérable	93 274	650	93 924
ASF récupérable et ASF non récupérable	596	1	597
<b>Total familles</b>	<b>95 126</b>	<b>655</b>	<b>95 781</b>
<b>Nombre d'enfants</b>			
Enfants orphelins de père et mère	77	87	164
Enfants dont filiation pas établie	23	10	33
Enfants abandonnés par leurs deux parents ou parents hors d'état	358	156	514
Enfants orphelins de père ou mère	7 883	109	7 992
Enfants dont filiation établie par un seul parent	113 423	151	113 574
Enfants abandonnés par un des deux parents (ASF recouvrable)	3 066	6	3 072
Un parent hors d'état ou pas de pension fixée	33 881	110	33 991
Délai de 4 mois suite demande rSa	2 255	13	2 268
Cas mixtes	711	308	1 019
<b>Total enfants</b>	<b>161 677</b>	<b>950</b>	<b>162 627</b>

Source : CNAF fichier FILEAS

## Allocataires sous tutelle

<b>BE134</b>	<b>Isolés sans enfant</b>	<b>Couples sans enfants</b>	<b>Familles</b>			<b>Total</b>
			<b>1 enfant</b>	<b>2 enfants</b>	<b>3 et plus</b>	
Bénéficiaires AAH sous tutelle	3 512	82	105	49	31	3 779
Bénéficiaires RMI sous tutelle	0	0	0	0	0	0
Bénéficiaires RSA - droit commun (*) sous tutelle	100	1	16	9	19	145
Bénéficiaires ALS sous tutelle	1 890	30	5	1	0	1 926
Bénéficiaires APL sous tutelle	0	0	0	0	0	0
<b>Bénéficiaires d'au moins une prestation :</b>						
Naissance jeune enfant	1	0	24	18	9	52
Prestations d'entretien	0	0	116	62	54	232
Logement	1 894	31	73	41	43	2 082
Revenu garanti et/ou compléments	3 642	83	121	58	51	3 955
Autres (Allocation différentielle)	0	0	0	0	0	0
<b>Ensemble des allocataires sous tutelle</b>	<b>4 251</b>	<b>90</b>	<b>134</b>	<b>63</b>	<b>54</b>	<b>4 592</b>

Chaque catégorie reprend le contenu fixé dans le tableau BE009.

Source : CNAF fichier FILEAS

La taille de la famille s'entend au sens des prestations légales (0 à moins de 25 ans).

Clé de lecture : Un allocataire sous tutelle bénéficiant à la fois de l'Aah et d'une aide au logement est présent dans les lignes

Bénéficiaires AAH sous tutelle et "Logement".

(\*) droit commun généralisé et jeune.

**Bénéficiaires de l'allocation d'éducation de l'enfant handicapé (AEEH) mensuelle, du complément et du retour au foyer**

<b>BE170</b>	<b>Familles mono.</b>	<b>Couples</b>	<b>Total</b>
<b>Familles</b>			
<b>AEEH sans complément</b>	2 664	2 364	5 028
<b>AEEH avec complément nouvelle législation</b>			
Complément 1ère catégorie	92	130	222
Complément 2ème catégorie	164	629	793
Complément 3ème catégorie	96	307	403
Complément 4ème catégorie	71	301	372
Complément 5ème catégorie	18	92	110
Complément 6ème catégorie	25	104	129
<b>avec majoration de parent isolé</b>			
Complément 2ème catégorie	315	0	315
Complément 3ème catégorie	194	0	194
Complément 4ème catégorie	194	1	195
Complément 5ème catégorie	52	0	52
Complément 6ème catégorie	51	0	51
<b>AEEH avec Prestation de compensation du handicap (PCH)</b>			
(AEEH de base uniquement versée et origine du complément)			
Complément 1ère catégorie	0	0	0
Complément 2ème catégorie	1	4	5
Complément 3ème catégorie	0	1	1
Complément 4ème catégorie	0	2	2
Complément 5ème catégorie	1	4	5
Complément 6ème catégorie	1	3	4
<b>avec majoration de parent isolé avec PCH</b>			
Complément 2ème catégorie	1	0	1
Complément 3ème catégorie	0	0	0
Complément 4ème catégorie	2	0	2
Complément 5ème catégorie	2	0	2
Complément 6ème catégorie	3	0	3
<b>Cas mixtes(1)</b>	54	70	124
<b>Maintien (2)</b>	2	2	4
AEEH "retour au foyer" sans prestation AEEH mensuelle	27	26	53
AEEH "retour au foyer" avec prestation AEEH mensuelle (3)	3	3	6
<b>Total Familles</b>	<b>4 030</b>	<b>4 040</b>	<b>8 070</b>

Source : CNAF fichier FILEAS

Depuis le 1er janvier 2006, les bénéficiaires de l'AEEH élevant seuls leur(s) enfant(s) peuvent bénéficier d'une majoration de parent isolé (MPI) sous certaines conditions (complément 2<sup>e</sup> à 6<sup>e</sup> catégorie **et** recours à une tierce personne).

A compter d'avril 2008, les familles bénéficiaires de l'AEEH assortie d'un complément peuvent choisir entre :

- le complément d'AEEH,
- la PCH (Prestation de Compensation du Handicap) versée par le conseil général.

Le 3<sup>e</sup> élément de la PCH correspond à l'aménagement du logement ou du véhicule. Cet élément est cumulable avec tous les compléments d'AEEH.

(1) Familles avec au moins deux enfants bénéficiaires de l'AEEH ne relevant pas de la même catégorie.

(2) Familles dont l'enfant bénéficiaire est décédé et pour lesquelles il y a un maintien du droit le mois du décès ou familles dont l'enfant bénéficiaire, au mois de ces 20 ans, fait une demande de droit à l'AAH, il y a un maintien de l'AEEH ce mois avant la mise en place de son dossier d'AAH.

(3) Familles ayant un enfant qui perçoit l'AEEH retour au foyer au titre du 3<sup>e</sup> trimestre et un ou plusieurs enfants qui perçoivent l'AEEH mensuelle, et qui sont donc déjà décrit dans les lignes 1 à 25. Modification du calcul du dénombrement des enfants "retour au foyer" depuis décembre 2011 (voir BE171).

**Enfants bénéficiaires de l'allocation d'éducation de l'enfant handicapé (AEEH),  
du complément et du retour au foyer**

<b>BE171</b>	<b>Familles mono.</b>	<b>Couples</b>	<b>Total</b>
<b>Enfants</b>			
<b>AEEH sans complément</b>	2854	2579	5433
<b>AEEH avec complément nouvelle législation</b>			
Complément 1ère catégorie	105	134	239
Complément 2ème catégorie	179	674	853
Complément 3ème catégorie	102	334	436
Complément 4ème catégorie	73	324	397
Complément 5ème catégorie	20	95	115
Complément 6ème catégorie	25	110	135
<b>avec majoration de parent isolé</b>			
Complément 2ème catégorie	332	0	332
Complément 3ème catégorie	208	0	208
Complément 4ème catégorie	207	1	208
Complément 5ème catégorie	52	0	52
Complément 6ème catégorie	51	0	51
<b>AEEH avec Prestation de compensation du handicap (PCH)</b>			
<b>AEEH de base uniquement versée et origine du complément</b>			
Complément 1ère catégorie	0	0	0
Complément 2ème catégorie	1	4	5
Complément 3ème catégorie	0	1	1
Complément 4ème catégorie	0	2	2
Complément 5ème catégorie	1	5	6
Complément 6ème catégorie	1	3	4
<b>avec majoration de parent isolé avec PCH</b>			
Complément 2ème catégorie	1	0	1
Complément 3ème catégorie	0	0	0
Complément 4ème catégorie	2	0	2
Complément 5ème catégorie	2	0	2
Complément 6ème catégorie	3	0	3
Enfants AEEH "retour au foyer" (catégorie non connue)	30	30	60
<b>Total Enfants</b>	<b>4 249</b>	<b>4 296</b>	<b>8 545</b>

Source : CNAF fichier FILEAS

**Attention** : à compter de **décembre 2011**, le nombre d'enfants "retour au foyer" correspond à ceux ayant ouvert un droit au titre du troisième trimestre (juillet, août, septembre) au lieu du mois de décembre.

Concernant les explications, se reporter au tableau BE170.

**Age des enfants bénéficiaires de l'allocation d'éducation de l'enfant handicapé (AEEH),  
y compris les bénéficiaires du retour au foyer**

<b>BE172</b>	<b>Familles mono.</b>	<b>Couples</b>	<b>Total</b>
<b>âge des enfants</b>			
moins d'1 an	9	9	18
de 1 an à moins de 2 ans	24	46	70
de 2 ans à moins de 3 ans	60	74	134
de 3 ans à moins de 4 ans	81	99	180
de 4 ans à moins de 5 ans	118	134	252
de 5 ans à moins de 6 ans	152	168	320
de 6 ans à moins de 7 ans	186	218	404
de 7 ans à moins de 8 ans	217	240	457
de 8 ans à moins de 9 ans	275	271	546
de 9 ans à moins de 10 ans	347	289	636
de 10 ans à moins de 11 ans	374	332	706
de 11 ans à moins de 12 ans	348	324	672
de 12 ans à moins de 13 ans	361	317	678
de 13 ans à moins de 14 ans	314	290	604
de 14 ans à moins de 15 ans	288	298	586
de 15 ans à moins de 16 ans	237	254	491
de 16 ans à moins de 17 ans	234	253	487
de 17 ans à moins de 18 ans	226	226	452
de 18 ans à moins de 19 ans	169	224	393
de 19 ans à moins de 20 ans	194	195	389
20 ans en décembre (*)	5	5	10
<b>Sous-total</b>	<b>4 219</b>	<b>4 266</b>	<b>8 485</b>
Enfants retour au foyer non décrits	30	30	60
<b>Total Enfants</b>	<b>4 249</b>	<b>4 296</b>	<b>8 545</b>

(\*) maintien le mois anniversaire des 20 ans en attendant l'ouverture de droit à l'Aah.

Source : CNAF fichier FILEAS

**Attention** : à compter de **décembre 2011**, le nombre d'enfants "retour au foyer" correspond à ceux ayant ouvert un droit au titre du troisième trimestre (juillet, août, septembre).

**Bénéficiaires de l'Allocation Adultes Handicapés et du complément d'Aah sans Aah**

<b>BE180</b>	<b>Aah annuel</b>	<b>Aah trimestriel</b>	<b>Total AAH</b>	<b>CAAH (*) sans AAH</b>
<b>Répartition par sexe</b>				
Hommes	16 681	641	17 322	1
Femmes	13 410	547	13 957	0
<b>Répartition par âge</b>				
moins de 20 ans (1)	16	0	16	0
de 20 à 29 ans	4 186	230	4 416	0
de 30 à 39 ans	5 374	313	5 687	0
de 40 à 49 ans	8 476	382	8 858	1
de 50 à 59 ans	9 835	251	10 086	0
de 60 ans et plus	2 202	12	2 214	0
Age non connu	2	0	2	0
<b>Répartition par taille de la famille</b>				
isolés sans enfant	22 773	620	23 393	0
isolés avec enfant	2 209	195	2 404	0
couples sans enfant	2 826	140	2 966	1
couples avec enfant	2 283	233	2 516	0
dont couples avec 2 AAH (2)	282	51	333	0
<b>Répartition suivant le taux de handicap</b>				
50 à 79%	13 479	613	14 092	0
80% et plus	16 448	575	17 023	1
autres cas	164	0	164	0
<b>Répartition suivant le taux de de perception</b>				
taux plein	23 311	587	23 898	1
taux réduit	6 780	601	7 381	0
<b>Compléments d'AAH</b>				
ancien complément (AFH)	3	4	7	0
Majoration pour la Vie Autonome (MVA)	2 930	64	2 994	1
Garantie de Ressources Pour Handicapés (GRPH)	620	4	624	0
<b>Bénéficiaires</b>	<b>30 091</b>	<b>1 188</b>	<b>31 279</b>	<b>1</b>
<b>mesure d'intéressement</b>				
avec intéressement	1 797	772	2 569	0
sans intéressement	28 294	416	28 710	1

Source : CNAF fichier FILEAS

(1) L'Aah étant attribuée à compter de 20 ans, cette catégorie correspond aux titulaires de la prestation qui ne sont plus à charge au sens des prestations familiales (vivre seul ).

(2) Il s'agit de la situation du second membre du couple.

ATTENTION : suite à la réforme de l'AAH, à compter de janvier 2006 les personnes handicapées travaillant en milieu protégé autre qu' ESAT (ex CAT) ne sont plus considérées travaillant en milieu protégé mais en milieu ordinaire.

(\*) A partir de 2007, les titulaires de l'allocation spéciale d'invalidité (ASI ex FSI) peuvent prétendre à l'attribution d'un MVA ou d'un GRPH

Depuis le 1er janvier 2011, les bénéficiaires de l'Aah qui travaillent en milieu ordinaire ou ETI (travailleurs indépendants), le calcul du montant

de cette prestation s'effectue selon les ressources trimestrielles. Pour les inactifs et les travailleurs en ESAT, le mode de calcul reste sur les ressources annuelles.



# Bénéficiaires de l'AAH selon la date d'avis Cdaph et la nature du dossier

BE182 date avis CDAPH	Début		Renouvellement		Maintien (*)		Total
	Taux plein	Taux réduit	Taux plein	Taux réduit	Taux plein	Taux réduit	
Avant 1998	175	80	216	77	0	0	548
Année 1998	21	3	83	26	0	0	133
Année 1999	27	13	132	38	0	0	210
Année 2000	21	3	102	25	0	0	151
Année 2001	21	7	101	24	0	0	153
Année 2002	156	39	766	186	0	0	1 147
Année 2003	151	59	571	182	0	0	963
Année 2004	146	42	568	182	0	0	938
Année 2005	173	76	547	159	0	0	955
Année 2006	116	57	523	143	0	0	839
Année 2007	819	279	2 010	533	0	0	3 641
Année 2008	841	279	2 300	702	9	2	4 133
Année 2009	1 065	376	2 740	835	47	15	5 078
Année 2010	1 650	503	3 085	974	143	47	6 402
Année 2011	977	259	2 971	956	504	125	5 792
Date inconnue	0	0	121	75	0	0	196
<b>Total</b>	<b>6 359</b>	<b>2 075</b>	<b>16 836</b>	<b>5 117</b>	<b>703</b>	<b>189</b>	<b>31 279</b>

(\*) la colonne maintien correspond au nombre de bénéficiaires dans le dispositif de passage à la retraite.

Source : CNAF fichier FILEAS

CDAPH : Commissions des droits et de l'autonomie des personnes handicapées. Elles résultent de la fusion des COTOREP et des CDES. Cette nouvelle instance a été mise en place en 2005, elle est chargée des décisions d'attribution des prestations et d'orientation.

## Bénéficiaires de l'AAH et d'une pension ou d'une réduction du montant selon le taux d'incapacité

BE183	taux d'incapacité			Total
	50 à 79%	80% et plus	autres cas	
<b>bénéficiaires d'une pension</b>				
invalidité seule	339	328	8	675
invalidité avec Fond Natonal de Solidarité (FNS)	29	32	0	61
vieillesse seule	18	553	0	571
vieillesse avec FNS	7	410	0	417
réversion seule	37	49	0	86
réversion avec FNS	4	11	0	15
rente AT	92	26	1	119
autre pension ou cumul autre pension	50	277	37	364
majoration conjoint à charge	0	11	0	11
<b>Total des bénéficiaires d'une pension</b>	<b>576</b>	<b>1 697</b>	<b>46</b>	<b>2 319</b>
<b>bénéficiaires d'une réduction du montant d'AAH</b>				
ressources	2 740	1 840	17	4 597
pension	532	1 625	45	2 202
hospitalisation	97	163	3	263
Maison d'accueil spécialisée (MAS)	6	184	0	190
absence du foyer	26	8	0	34
ressources et hospitalisation	19	37	0	56
ressources et MAS	2	24	0	26
ressources et absence du foyer	2	0	0	2
pension et hospitalisation	0	9	0	9
pension et MAS	0	2	0	2
pension et absence du foyer	0	0	0	0
<b>Total des bénéficiaires d'une réduction</b>	<b>3 424</b>	<b>3 892</b>	<b>65</b>	<b>7 381</b>

Source : CNAF fichier FILEAS

# Totalité des bénéficiaires de l'allocation de rentrée scolaire (ARS) selon le nombre d'enfants (\*)

BE210	Alloc. sans enfant	Familles (**)				Total	dont noyau dur
		1 enfant	2 enfants	3 enfants	4 et plus		
<b>Familles</b>							
Taux plein	1 440	54 505	65 557	33 304	22 977	<b>177 783</b>	175 755
Différentielle	1	218	327	118	22	<b>686</b>	684
<b>Total familles</b>	<b>1 441</b>	<b>54 723</b>	<b>65 884</b>	<b>33 422</b>	<b>22 999</b>	<b>178 469</b>	<b>176 439</b>
<b>Enfants ARS</b>							
Taux plein	2 123	54 438	97 224	68 464	73 349	<b>295 598</b>	292 112
Différentielle	2	218	550	282	67	<b>1 119</b>	1 116
<b>Total des enfants</b>	<b>2 125</b>	<b>54 656</b>	<b>97 774</b>	<b>68 746</b>	<b>73 416</b>	<b>296 717</b>	<b>293 228</b>
<b>âge des enfants</b>							
enfants de 6 à 10 ans	1 144	19 916	45 040	31 303	32 629	<b>130 032</b>	128 143
enfants de 11 à 14 ans	680	17 829	31 854	23 338	25 744	<b>99 445</b>	98 345
enfants de 15 à 17 ans	298	16 901	20 855	14 092	15 059	<b>67 205</b>	66 708
autres	3	10	25	13	-16	<b>35</b>	32

(\*) Décalage possible entre la période de référence du droit et la situation familiale en décembre.

Source : CNAF fichier FILEAS

(\*\*) la taille de la famille est exprimée en fonction des enfants à charge au sens des prestations familiales (1 mois à moins de 20 ans).

## Familles avec enfants (au sens des prestations familiales) de moins de 6 ans par prestation

BE240	Enfants de 0 à - 3 ans		Enfants de 3 à - 6 ans		Enfants de 0 à - 6 ans	
	Familles	Enfants	Familles	Enfants	Familles	Enfants
Prestation d'accueil du jeune enfant	72 489	78 694	22 116	24 651	74 057	103 345
Prime naissance/adoption	465	502	624	710	924	1 212
Allocation de base	70 533	76 604	20 212	22 556	70 830	99 160
Complément Libre Choix d'Activité (y compris COLCA)	6 424	7 075	2 543	2 723	6 427	9 798
Complément Mode de Garde Assistant(e) maternel(le)	3 494	3 676	1 047	1 096	3 796	4 772
Complément Mode de Garde à domicile	734	793	712	792	1 187	1 585
Complément Mode de Garde structure	863	926	230	246	938	1 172
Allocations Familiales	52 243	58 905	87 387	95 930	116 473	154 835
Complément familial	0	0	33 662	37 673	33 662	37 673
Allocation de soutien familial	27 360	30 087	27 733	30 681	47 203	60 768
Allocation de rentrée scolaire	28 870	31 309	41 484	45 662	60 650	76 971
Allocation d'éducation de l'enfant handicapé	1 336	1 469	2 121	2 411	2 911	3 880
Allocation journalière de présence parentale	8	9	8	9	13	18
Complément AJPP	2	2	2	2	4	4
Allocation de logement familiale	31 262	34 121	36 656	40 318	57 881	74 439
Revenu de Solidarité Active - droit commun	33 724	37 113	32 932	36 713	56 223	73 826
Allocation adultes handicapés	658	708	844	937	1 323	1 645
Revenu de Solidarité (DOM)	25	29	50	56	64	85
Allocation différentielle	0	0	0	0	0	0
<b>Total</b>	<b>81 026</b>	<b>87 863</b>	<b>88 698</b>	<b>97 329</b>	<b>145 855</b>	<b>185 192</b>

Source : CNAF fichier FILEAS

Le nombre d'enfants ne correspond pas au nombre d'enfants bénéficiaires pour chaque prestation, mais à l'ensemble des enfants de la catégorie d'âge de la famille.

## Bénéficiaires de la prestation d'accueil du jeune enfant (PAJE)

BE245	Familles monoparentales			Couples				Total
	0 enfant	1 enfant	2 et +	0 enfant	1 enfant	2 enfants	3 et +	
<b>Primes (*)</b>								
Naissance	438	357	343	248	268	196	128	1 978
Adoption	0	0	0	0	0	0	0	0
<b>Total</b>	<b>438</b>	<b>357</b>	<b>343</b>	<b>248</b>	<b>268</b>	<b>196</b>	<b>128</b>	<b>1 978</b>
<b>Allocation de base</b>								
Naissance	34	16 920	21 584	10	10 555	11 821	10 767	71 691
Adoption	0	18	0	0	25	10	5	58
<b>Total</b>	<b>34</b>	<b>16 938</b>	<b>21 584</b>	<b>10</b>	<b>10 580</b>	<b>11 831</b>	<b>10 772</b>	<b>71 749</b>
<b>Complément Libre Choix d'Activité</b>								
- Taux Plein	0	69	1 315	0	131	1 727	1 550	4 792
- Taux Réduit 1 (Activité >=50% à <=80% )	0	6	169	0	45	694	254	1 168
- Taux Réduit 2 (Activité <50% )	0	4	54	0	20	175	99	352
- Couples	0	0	0	0	0	14	5	19
- Taux avec intéressement	0	0	11	0	0	6	5	22
- COLCA	0	0	21	0	0	0	53	74
<b>Total</b>	<b>0</b>	<b>79</b>	<b>1 570</b>	<b>0</b>	<b>196</b>	<b>2 616</b>	<b>1 966</b>	<b>6 427</b>
<b>Compléments Mode de Garde</b>								
- Assistant Maternel	0	652	351	0	1 433	1 082	282	3 800
- Garde à domicile	0	122	106	0	277	474	219	1 198
- Structure	0	145	78	0	366	266	83	938
<b>Bénéficiaires de la PAJE</b>	<b>472</b>	<b>17 312</b>	<b>21 864</b>	<b>258</b>	<b>11 746</b>	<b>13 122</b>	<b>11 260</b>	<b>76 034</b>

La taille de la famille s'entend au sens de la législation Paje ; les enfants nés en décembre sont compris.

Source : CNAF fichier FILEAS

(\*) Ne sont comptabilisées ici que les primes versées aux allocataires au titre du mois de décembre et encore présents au 31 décembre.

(\*\*) Un bénéficiaire de CMG à domicile qui a 2 enfants, un de moins de 3 ans et l'autre entre 3 et 6 ans, est dénombré dans la rubrique moins de 3 ans.

Pour mémoire : allocation de base sans enfant correspond au maintien de la composante pendant 3 mois en cas de décès de l'enfant.

## Bénéficiaires d'une ou plusieurs composantes de la PAJE

BE246	Total
<b>bénéficiaires d'une composante</b>	
Allocation de Base	62 242
Primes naissance et ou adoption	1 496
Complément Libre Choix d'Activité ou COLCA	515
Complément Mode de Garde "assistant maternel"	1 155
Complément Mode de Garde "garde à domicile"	652
Complément Mode de Garde "structure"	265
<b>Total des bénéficiaires d'une composante</b>	<b>66 325</b>
<b>bénéficiaires de deux composantes</b>	
Allocation de Base + Complément Libre Choix d'Activité	5 364
Allocation de Base + CMG "assistant maternel"	2 308
Complément Libre Choix d'Activité + CMG "assistant maternel"	102
Allocation de Base + Primes naissance et ou adoption	444
Allocation de Base + CMG "garde à domicile"	390
Complément Libre Choix d'Activité + CMG "garde à domicile"	47
Allocation de Base + Complément Optionnel Libre Choix d'Activité	72
CMG "assistant maternel" + CMG "garde à domicile"	20
<b>bénéficiaires de trois composantes</b>	
Allocation de Base + CLCA + CMG "assistant maternel"	179
Allocation de Base + Primes naissance + CMG "assistant maternel"	7
Allocation de Base + CLCA + CMG "garde à domicile"	54
Allocation de Base + CLCA + Primes naissance/adoption	24
<b>Autres</b>	<b>698</b>
<b>Ensemble des bénéficiaires</b>	<b>76 034</b>

Source : CNAF fichier FILEAS

# Bénéficiaires du complément de mode de garde de la PAJE

BE247	Familles monoparentales		Couples			Total
	1 enfant	2 et +	1 enfant	2 enfants	3 et +	
<b>Complément Mode de Garde "assistante Maternelle"</b>						
- niveau inférieur de ressources	510	294	219	161	52	1 236
- niveau médian de ressources	132	53	656	533	148	1 522
- niveau supérieur de ressources	10	4	558	388	82	1 042
<b>Total</b>	<b>652</b>	<b>351</b>	<b>1 433</b>	<b>1 082</b>	<b>282</b>	<b>3 800</b>
- dont horaires spécifiques *	2	0	3	4	0	9
<i>Nombre d'enfants de 0 à -3 ans</i>	607	353	1 328	1 053	275	3 616
<i>Nombre d'enfants de 3 à -6 ans</i>	45	38	105	210	37	435
<b>Complément Mode de Garde "garde à domicile"</b>						
<b>Avec présence d'enfants de - 3 ans (**)</b>	77	72	204	297	129	779
- niveau inférieur de ressources	60	57	33	33	11	194
- niveau médian de ressources	14	11	92	135	55	307
- niveau supérieur de ressources	3	4	79	129	63	278
<b>Avec présence d'enfants de 3 à 6 ans (**)</b>	45	34	73	177	90	419
- niveau inférieur de ressources	27	18	10	14	6	75
- niveau médian de ressources	13	12	26	55	32	138
- niveau supérieur de ressources	5	4	37	108	52	206
<b>Total</b>	<b>122</b>	<b>106</b>	<b>277</b>	<b>474</b>	<b>219</b>	<b>1 198</b>
- dont horaires spécifiques *	2	2	3	5	1	13
<b>Complément Mode de Garde "structure"</b>						
- Service d'accueil familial	7	1	3	5	3	19
- Micro - crèches	129	63	356	238	73	859
- Garde à domicile	9	14	7	22	7	59
- Mixte	0	0	0	1	0	1
<b>Total</b>	<b>145</b>	<b>78</b>	<b>366</b>	<b>266</b>	<b>83</b>	<b>938</b>
- dont horaires spécifiques *	0	0	2	0	0	2
<b>Pour le service d'accueil familial ou micro-crèches (***)</b>						
<i>Nombre d'enfants de 0 à -3 ans</i>	132	63	343	250	79	867
<i>Nombre d'enfants de 3 à -6 ans</i>	4	4	16	19	5	48
<b>Bénéficiaires d'au moins un CMG-PAJE</b>	<b>918</b>	<b>531</b>	<b>2 061</b>	<b>1 794</b>	<b>573</b>	<b>5 877</b>
Bénéficiaires d'au moins une majoration "horaires spécifiques"	4	2	6	9	1	22

Source : CNAF fichier FILEAS

\* A compter du 1er septembre 2009, les parents qui pour des raisons professionnelles font garder leur(s) enfant(s) pendant au moins 25 heures sur des horaires spécifiques dans le mois, peuvent bénéficier d'une majoration. L'allocataire peut percevoir un Cmg majoré s'il a recours à plusieurs mode de garde.

Les horaires spécifiques correspondent aux heures de garde effectuées du lundi au samedi de 22 heures à 6 heures du matin, le dimanche et les jours fériés.

(\*\*) Un bénéficiaire de CMG à domicile qui a 2 enfants, un de moins de 3 ans et l'autre entre 3 et 6 ans, est dénombré dans la rubrique moins de 3 ans.

(\*\*\*) Les enfants gardés par un salarié à domicile ne peuvent être dénombrés. Ce résultat ne comprend que le nombre d'enfants dont les parents ont fait appel à une structure (association, entreprise) pour un service d'accueil familial ou une micro-crèche.

# Entrées au cours de l'année et encore présents au 31 décembre

BE400	Avec PF mensuelles	Sans PF mensuelles					Total
		Avec AAH	APL seule	ALS seule	RMI seul RSA seul RSO seul	Autres	
1ère affiliation ou réaffiliation	6 494	531	0	7 509	10 136	9	24 679
<b>Mutations</b>							
Autre caisse du régime général	4 045	150	0	598	843	2	5 638
Régimes spéciaux	24	0	0	0	0	0	24
Régime agricole	17	0	0	3	3	0	23
Autres cas	65	0	0	4	4	0	73
<b>Total</b>	<b>10 645</b>	<b>681</b>	<b>0</b>	<b>8 114</b>	<b>10 986</b>	<b>11</b>	<b>30 437</b>

les allocataires suspendus ne sont pas inclus

Source : CNAF fichier FILEAS

# Enfants nés au cours de l'année par âge de la mère et le nombre d'enfants à charge des familles allocataires

BE500	âge de la mère	Familles				Total
		1 enfant	2 enfants	3 enfants	4 et plus	
	Moins de 20 ans	1 679	323	36	5	2 043
	20 à 24 ans	3 343	1 814	572	237	5 966
	25 à 29 ans	2 637	2 368	1 062	773	6 840
	30 à 34 ans	1 544	2 247	1 193	1 203	6 187
	35 à 39 ans	693	1 473	1 110	1 142	4 418
	40 ans et plus	234	460	422	537	1 653
	Age non connu	4	0	0	0	4
	<b>Total</b>	<b>10 134</b>	<b>8 685</b>	<b>4 395</b>	<b>3 897</b>	<b>27 111</b>
	<b>naissances multiples *</b>					
	Naissances	0	158	140	123	421
	Enfants nés	0	316	283	253	852

\*toutes les naissances supérieures à 1, par famille, au cours de l'année civile.

Source : CNAF fichier FILEAS

Les enfants nés au cours de l'année (y compris ceux nés en décembre) sont compris dans la ventilation par taille de famille

# Ventilation des enfants nés au cours de l'année par mois et rang de la naissance (1)

BE501		Familles				Total
		1 enfant	2 enfants	3 enfants	4 et plus	
	Janvier	921	787	405	336	2 449
	Février	819	677	347	333	2 176
	Mars	942	817	394	360	2 513
	Avril	920	731	386	315	2 352
	Mai	932	799	366	307	2 404
	Juin	772	710	373	333	2 188
	Juillet	836	741	364	340	2 281
	Août	904	747	406	359	2 416
	Septembre	974	772	391	370	2 507
	Octobre	827	697	372	320	2 216
	Novembre	722	638	330	292	1 982
	Décembre	565	569	261	232	1 627
	<b>Total</b>	<b>10 134</b>	<b>8 685</b>	<b>4 395</b>	<b>3 897</b>	<b>27 111</b>

Source : CNAF fichier FILEAS

(1) Les enfants nés au cours de l'année (y compris ceux nés en décembre) sont compris dans la ventilation par taille de famille

# Enfants à charge de 16 à 24 ans au sens de la législation Familiale selon leur activité et l'âge révolu

BE550	Etudiants			Form. prof.	Sans		
	Scolaires	Apprentis	Infirmes	Salariés <55% SMIC	activité profes.	Autres*	Total
16 ans	25 943	299	483	18	1 900	22	28 665
17 ans	23 767	449	426	56	3 278	53	28 029
18 ans	19 619	347	369	140	4 007	93	24 575
19 ans	16 884	309	366	298	4 065	134	22 056
20 ans	7 434	115	135	299	2 977	183	11 143
21 ans	2 635	61	45	133	2 024	177	5 075
22 ans	1 257	8	19	96	1 822	147	3 349
23 ans	801	2	17	54	1 471	130	2 475
24 ans	529	3	10	56	1 161	96	1 855
<b>Total</b>	<b>98 869</b>	<b>1 593</b>	<b>1 870</b>	<b>1 150</b>	<b>22 705</b>	<b>1 035</b>	<b>127 222</b>

\* Regroupement des autres cas, inconnus, non renseignés et des bénéficiaires d'un contrat aidé.

Source : CNAF fichier FILEAS

## Enfants bénéficiaires selon l'âge et la catégorie au sens de la législation familiale

BE580	Nés en décembre	Enfants à charge au sens des...					Total
		PF (1)	Af seules (2)	CF-Logement-forfait sans RMI sans RSA	AF(3) avec RMI ou RSA	RMI seul RSA seul (4)	
Enfants nés en décembre	1627	0	0	0	0	0	1 627
Enfants d'un mois à moins d'un an	0	25 464	3	0	0	17	25 484
1 an	0	30 639	3	0	0	24	30 666
2 ans	0	31 760	2	0	0	20	31 782
3 ans	0	32 300	3	0	0	28	32 331
4 ans	0	32 570	9	0	0	20	32 599
5 ans	0	32 459	2	0	0	19	32 480
6 ans	0	32 294	5	0	0	20	32 319
7 ans	0	31 831	6	0	0	18	31 855
8 ans	0	31 577	13	0	0	21	31 611
9 ans	0	31 760	9	0	0	17	31 786
10 ans	0	32 191	8	0	0	21	32 220
11 ans	0	32 526	10	0	0	16	32 552
12 ans	0	30 911	5	0	0	20	30 936
13 ans	0	29 813	6	0	0	19	29 838
14 ans	0	30 238	12	0	0	39	30 289
15 ans	0	29 209	22	0	0	24	29 255
16 ans	0	28 604	25	0	0	36	28 665
17 ans	0	27 943	14	0	0	72	28 029
18 ans	0	24 449	6	0	0	120	24 575
19 ans	0	21 874	14	0	0	168	22 056
20 ans	0	0	0	5 277	4 221	1 645	11 143
21 ans	0	0	0	1 737	0	3 338	5 075
22 ans	0	0	0	0	0	3 349	3 349
23 ans	0	0	0	0	0	2 475	2 475
24 ans	0	0	0	0	0	1 855	1 855
Enfants non décrits*	0	9	0	0	0	7	16
<b>Total des enfants bénéficiaires</b>	<b>1627</b>	<b>600 421</b>	<b>177</b>	<b>7 014</b>	<b>4 221</b>	<b>13 408</b>	<b>626 868</b>

(1) (2) de 0 à 20 ans

Source : CNAF fichier FILEAS

(3) de 20 à 21 ans en métropole, de 0 à 22 ans dans les Dom.

(4) de 0 à 25 ans

\*Soit les enfants de rangs supérieurs à 12, soit le fait qu'il existe une anomalie dans leurs descriptions (calculée par différence avec les tableaux BE002 et BE010 ce nombre peut être négatif).

# Bénéficiaires suivant les ressources 2010 et le nombre d'enfant(s) à charge

BE700	Isolés 0 enfant	Couples 0 enfant	Familles				Total
			1 enfant	2 enfants	3 enfants	4 enf. et +	
Ressources nulles	79 218	4 243	29 749	20 668	10 983	10 342	155 203
de 1,01 à 999,99€	11 414	929	4 531	3 108	1 281	726	21 989
de 1 000,00 à 1 999,99€	4 723	555	2 565	1 719	746	417	10 725
de 2 000,00 à 2 999,99€	4 371	528	2 063	1 513	609	320	9 404
de 3 000,00 à 3 999,99€	5 118	533	2 059	1 337	579	299	9 925
de 4 000,00 à 4 999,99€	4 343	542	2 105	1 367	540	280	9 177
de 5 000,00 à 5 999,99€	6 158	1 242	3 606	2 264	934	453	14 657
de 6 000,00 à 6 999,99€	4 303	596	2 561	1 659	687	336	10 142
de 7 000,00 à 7 999,99€	5 771	737	3 168	2 230	856	449	13 211
de 8 000,00 à 8 999,99€	4 563	718	2 875	1 932	726	382	11 196
de 9 000,00 à 9 999,99€	3 924	626	2 928	1 949	702	359	10 488
de 10 000,00 à 11 999,99€	5 025	1 265	5 343	3 522	1 355	681	17 191
de 12 000,00 à 13 999,99€	3 030	1 103	5 711	3 779	1 413	745	15 781
de 14 000,00 à 15 999,99€	1 514	920	5 887	4 066	1 575	701	14 663
de 16 000,00 à 17 999,99€	784	602	5 114	3 747	1 473	652	12 372
de 18 000,00 à 19 999,99€	415	452	4 260	3 287	1 231	532	10 177
de 20 000,00 à 29 999,99€	507	712	14 005	12 650	4 367	1 637	33 878
de 30 000,00 à 49 999,99€	85	148	6 707	9 083	3 616	1 047	20 686
Revenus supérieurs ou égaux à 50 000€	28	34	2 441	3 509	1 489	490	7 991
Revenus indéterminés	15 365	1 021	35 094	23 025	6 959	4 047	85 511
<b>Total</b>	<b>160 659</b>	<b>17 506</b>	<b>142 772</b>	<b>106 414</b>	<b>42 121</b>	<b>24 895</b>	<b>494 367</b>

ATTENTION : pour les prestations sous condition de ressources, décalage entre le calcul du droit qui tient compte des ressources 2009 jusqu'au 31 décembre 2011, la ventilation par tranches est calculée d'après les ressources 2010.

Source : CNAF fichier FILEAS

## Montant moyen des prestations versées et des sommes engagées par les Caf, en euros, selon la taille de la famille

BE710	nombre	Mt moyen versé à l'allocataire	Mt moyen engagé par les Caf	Nb alloc ss pmt en dec
Isolé sans enfant	155 048	417 €	417 €	115
Couple sans enfant	15 821	438 €	438 €	18
Famille de :				
- 1 enfant de moins de 3 ans	30 370	518 €	545 €	0
- 1 enfant de plus de 3 ans	112 256	333 €	333 €	1
- 2 enfants - présence enfant moins de 3 ans	25 737	699 €	722 €	0
- 2 enfants - sans enfant de moins de 3 ans	81 764	476 €	477 €	0
- 3 enfants - présence enfant moins de 3 ans	13 316	957 €	968 €	0
- 3 enfants - sans enfant de moins de 3 ans	32 245	768 €	768 €	0
- 4 enf et + - présence enfant moins de 3 ans	11 603	1 390 €	1 392 €	0
- 4 enf et + - sans enfant de moins de 3 ans	16 073	1 175 €	1 175 €	0
<b>Allocataires</b>	<b>494 233</b>	<b>514 €</b>	<b>518 €</b>	<b>134</b>

La taille de la famille est regardée au sens des prestations familiales (1 mois à - 20 ans)

Source : CNAF fichier FILEAS

versé à l'allocataire correspond aux sommes versées au titre de décembre 2011 (prestations mensualisées + 1/12 ARS + 1/9 Paje prime naissance/adoption de la période de juillet à décembre ).

**engagé par les Caf** correspond au montant **versé à l'allocataire** + les autres dépenses engagées par les caf au titre des prestations légales

(ramené au niveau mensuel : cotisations CMG-PAJE...) pour le mois de décembre 2011.

**Nombre d'allocataires et nombre d'enfants dans les familles bénéficiaires du régime agricole dans les DOM**

<b>BE930</b> <b>CAF des DOM uniquement</b>	<b>Total</b>	
	<b>Alloc.</b>	<b>Enfants* à charge</b>
Isolés ou couples sans enfant	397	0
Familles de 1 enfant	622	622
Familles de 2 enfants	451	902
Familles de 3 enfants	196	588
Familles de 4 enfants	60	240
Familles de 5 enfants	22	110
Familles de 6 enfants	11	66
Familles de 7 enfants	2	14
Familles de 8 enfants	2	16
Familles de 9 enfants et plus	0	0
<b>Total</b>	<b>1 763</b>	<b>2 558</b>

Source : CNAF fichier FILEAS

(\*) les enfants nés en décembre ne sont pas comptabilisés dans ce tableau



# AIDES AU LOGEMENT

Allocation de Logement Familiale  
Allocation de Logement Sociale  
Aide Personnalisée au Logement

## **6,1 millions de bénéficiaires d'une aide au logement au 31 décembre 2011**

Un peu plus de 6,1 millions d'allocataires ont perçu une prestation de logement versée par les Caisses d'allocations familiales au 31 décembre 2011 (5 923 400 en métropole et 198 400 dans les départements d'outre-mer).

En comptant les enfants et les autres personnes à charge au sens du logement, un peu plus de 13 millions de personnes vivent dans un foyer qui perçoit une aide au logement. Un peu plus d'un allocataire sur deux (53,6 %) perçoit une aide au logement. Le

montant moyen de l'aide versée est de 219 €.

Environ 43 % des bénéficiaires d'une prestation de logement versée par les Caf de métropole perçoivent l'APL, un peu moins de 37 % perçoivent l'ALS, les autres bénéficient de l'ALF.

Dans les départements d'Outre-mer, 61 % des bénéficiaires perçoivent l'ALF et 39 % l'ALS. L'APL n'existe pas dans ces départements.

### ***Les bénéficiaires d'une aide au logement par type d'aide***

	Métropole	Dom	France
Allocation de logement familiale	1 163 228	121 535	1 284 763
Allocation de logement sociale	2 183 639	76 852	2 260 491
Aide personnalisée au logement	2 576 574	-	2 576 574
Total	5 923 441	198 387	6 121 828

Source : CNAF fichier FILEAS

### **Une augmentation du nombre de bénéficiaires d'une aide au logement en métropole.**

Le nombre total de bénéficiaires d'une aide de logement augmente de 1,4 % en métropole par rapport à décembre 2010.

Cette augmentation s'explique par le contexte économique et notamment par l'augmentation importante du nombre de chômeurs, donnant lieu à neutralisation ou abattement de ressources.

En ALF, le nombre de bénéficiaires isolés ou monoparents est quasi stable sur un an, soit -500 bénéficiaires, mais le nombre de couples diminue (-0,7 % soit - 4 400 bénéficiaires).

En ALS l'augmentation est générale, bien que, plus marquée pour les couples ; +2,6% contre +1,3 % pour les isolés.

En APL la progression du nombre d'isolés ou monoparents (+2,3% soit +39 100 bénéficiaires) s'ajoute à celui des bénéficiaires en couples (+2,2 % soit +17 600 bénéficiaires).

Sur un an, le nombre de bénéficiaires d'ALF diminue de 0,4 %. Cette évolution est différente suivant les régions de métropole ; alors que la région centre progresse de 0,9 % dans le même temps, la Corse baisse de -2,9 %.

En ALF, le secteur locatif perd 2 300 bénéficiaires et l'accession 2 600. L'ALF foyer est stable sur un an.

En ALS, le nombre de bénéficiaires augmente de 1,4 % sur un an. En ALS, on constate une forte progression des bénéficiaires âgés de moins de 25 ans (+3,4 %) et une diminution des plus de 60 ans (-1,2 %). La progression n'est pas homogène sur le territoire métropolitain. Si le nombre de bénéficiaires progresse

de 3,7 % en Nord-Pas de Calais, il diminue de 0,5 % dans le Limousin. C'est le secteur locatif qui amène cette augmentation avec un effectif en progression de +2 %, soit +36 500 bénéficiaires)

Le nombre de bénéficiaires d'APL est en augmentation (+2,3 %). Il existe comme pour les autres prestations de logement une disparité géographique dans la variation du nombre de bénéficiaires sur un an. C'est en Midi-Pyrénées que l'on constate la plus forte hausse (+4,5 %). Par contre la Corse voit son nombre de bénéficiaires diminuer de -0,5 % sur un an.

L'APL locative (foyer et location pures) progresse respectivement de 2,8 % et 2,5 % (+60 000 bénéficiaires). Dans le même temps, comme les années précédentes, mais dans une moindre mesure, l'APL accession diminue. Elle perd 3 300 bénéficiaires sur un an.

## Une augmentation équivalente à l'an dernier dans les départements d'outre-mer.

Depuis mars 2011 Mayotte est un département Français, ainsi ces bénéficiaires d'ALF sont pris en compte dans le dénombrement du nombre de bénéficiaires d'aide au logement des Dom.

Le nombre de bénéficiaires d'une prestation de logement augmente de (+2,8 %, +2,7 % sans Mayotte) sur un an. Le nombre de bénéficiaires de l'ALS progresse de +4,8 % et celui de l'ALF de +1,6 % (+1,4 % sans Mayotte).

Le secteur locatif est toujours très dynamique (+5 % en ALS, +2,5 % en ALF). En ALF et en ALS, comme les années précédentes, c'est le nombre de bénéficiaires isolés ou monoparents qui augmente le plus (+4,9 % en ALS, +2,2 % en ALF).

**Evolution du nombre de bénéficiaires d'une aide au logement entre décembre 2010 et décembre 2011**

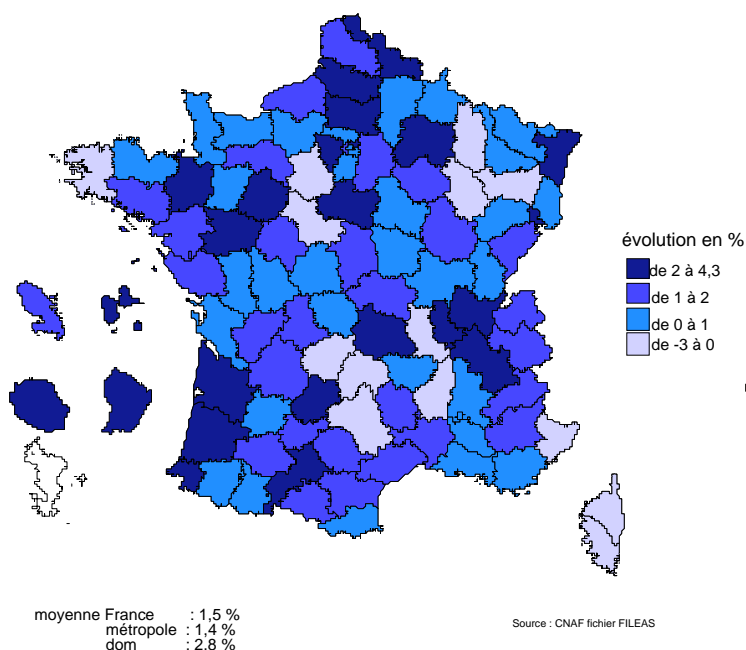

**Proportion de bénéficiaires d'aide au logement parmi les allocataires au 31 décembre 2011**

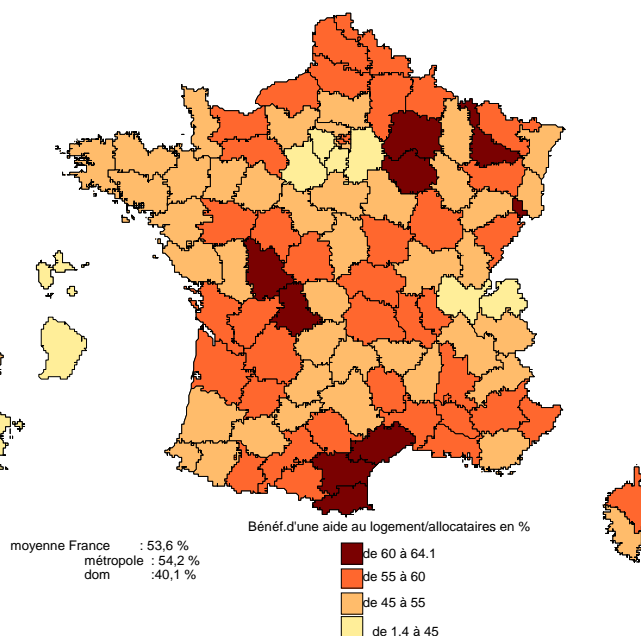

Source : CNAF fichier FILEAS

## Les aides au logement au 31 décembre 2011

Métropole	ALF	ALS	APL	TOTAL
<b>Total des bénéficiaires d'une aide au logement</b>	<b>1 163 228</b>	<b>2 183 639</b>	<b>2 576 574</b>	<b>5 923 441</b>
Location	878 739	1 886 840	2 204 732	4 970 311
Accession	283 916	57 589	139 749	481 254
Foyer	573	239 210	232 093	471 876
dont étudiants	8 969	688 381	117 028	814 378
<b>Evolution annuelle 2011/2010 des bénéficiaires d'une aide au logt. en %</b>	<b>-0,4</b>	<b>1,4</b>	<b>2,3</b>	<b>1,4</b>
Evolution annuelle 2010/2009 en %	-1,8	-0,6	0,1	-0,5
<b>Bénéficiaires d'une aide au logement seule</b>	<b>88 885</b>	<b>1 740 926</b>	<b>1 028 175</b>	<b>2 857 986</b>
Proportion bénéficiaires aide au logement seule / bénéf .log.total en %	7,6	79,7	39,9	48,2
Proportion bénéficiaires aide au logement / allocataires en %	10,6	20,0	23,6	54,2
<b>Montant moyen de l'aide versée au titre du mois de décembre 2011</b>	<b>261 €</b>	<b>182 €</b>	<b>227 €</b>	<b>217 €</b>
<b>Nombre de personnes couvertes par une aide au logement</b>	<b>4 063 826</b>	<b>2 418 647</b>	<b>6 030 541</b>	<b>12 513 014</b>
Allocataires + conjoints	1 793 607	2 418 647	3 397 312	7 609 566
Enfants à charge au sens de l'AL	2 255 683		2 604 134	4 859 817
Personnes à charge au sens de l'AL	14 536		29 095	43 631
<b>Allocataires dont le montant est inférieur au seuil de versement (15€)</b>	<b>31 888</b>	<b>54 389</b>	<b>56 667</b>	<b>142 944</b>

Source : CNAF fichier FILEAS

Départements d'outre-mer	ALF	ALS	TOTAL
<b>Total des bénéficiaires d'une aide au logement</b>	<b>121 535</b>	<b>76 852</b>	<b>198 387</b>
Location	109 183	69 291	178 474
Accession	12 323	5 384	17 707
Foyer	29	2 177	2 206
dont étudiants	1 166	5 384	6 550
<b>Evolution annuelle 2011/2010 des bénéficiaires d'une aide au logt. en %</b>	<b>1,6</b>	<b>4,8</b>	<b>2,8</b>
Evolution annuelle 2010/2009 en %	1,6	4,6	6,2
<b>Bénéficiaires d'une aide au logement seule</b>	<b>2 589</b>	<b>45 750</b>	<b>48 339</b>
Proportion bénéficiaires aide au logement seule / bénéf .log. total en %	2,1	59,5	24,4
Proportion bénéficiaires aide au logement / allocataires en %	24,6	15,5	40,1
<b>Montant moyen de l'aide versée au titre du mois de décembre 2011</b>	<b>326 €</b>	<b>200 €</b>	<b>277 €</b>
<b>Nombre de personnes couvertes par une aide au logement</b>	<b>407 178</b>	<b>85 743</b>	<b>492 921</b>
Allocataires + conjoints	159 138	85 743	244 881
Enfants à charge au sens de l'AL	247 005		247 005
Personnes à charge au sens de l'AL	1 035		1 035
<b>Allocataires dont le montant est inférieur au seuil de versement (15€)</b>	<b>798</b>	<b>984</b>	<b>1 782</b>

Source : CNAF fichier FILEAS

Depuis cette année les étudiants salariés et les apprentis sont comptabilisés dans les étudiants

## Effectifs de bénéficiaires d'une aide au logement depuis 1980 en métropole

Métropole	Allocation logement familiale	Allocation logement sociale	Aide personnalisée au logement	Total
déc-80	1 535 537	824 971	240 962	2 601 470
déc-81	1 706 139	905 089	441 157	3 052 385
déc-82	1 713 735	973 394	659 926	3 347 055
déc-83	1 610 400	982 118	912 174	3 504 692
déc-84	1 507 866	987 189	1 128 198	3 623 253
déc-85	1 411 759	956 447	1 374 797	3 743 003
déc-86	1 313 393	934 934	1 588 455	3 836 782
déc-87	1 249 186	934 837	1 715 418	3 899 441
déc-88	1 131 228	898 490	1 867 392	3 897 110
déc-89	1 023 585	886 629	2 135 348	4 045 562
déc-90	994 485	916 352	2 280 148	4 190 985
déc-91	958 378	906 000	2 406 245	4 270 623
déc-92	940 455	1 313 740	2 450 426	4 704 621
déc-93	958 958	1 630 340	2 520 744	5 110 042
déc-94	986 683	1 790 039	2 617 670	5 394 392
déc-95	1 019 423	1 895 407	2 683 801	5 598 631
déc-96	1 030 949	1 966 955	2 743 668	5 741 572
déc-97	1 042 773	1 976 267	2 733 297	5 752 337
déc-98	1 068 415	2 053 611	2 757 512	5 879 538
déc-99	1 079 129	2 045 412	2 723 568	5 848 109
déc-00	1 103 083	2 046 824	2 684 583	5 834 490
déc-01	1 099 346	2 017 055	2 642 917	5 759 318
déc-02	1 089 436	2 035 838	2 601 677	5 726 951
déc-03	1 071 206	2 035 155	2 533 765	5 640 126
déc-04	1 078 549	2 046 613	2 484 430	5 609 592
déc-05	1 098 266	2 064 372	2 466 157	5 628 795
déc-06	1 088 707	2 014 880	2 385 445	5 489 032
déc-07	1 104 781	2 028 904	2 397 632	5 531 317
déc-08	1 185 750	2 147 921	2 517 212	5 850 883
déc-09	1 189 235	2 164 830	2 516 425	5 870 490
déc-10	1 168 111	2 152 534	2 519 813	5 840 458
déc-11	1 163 228	2 183 639	2 576 574	5 923 441

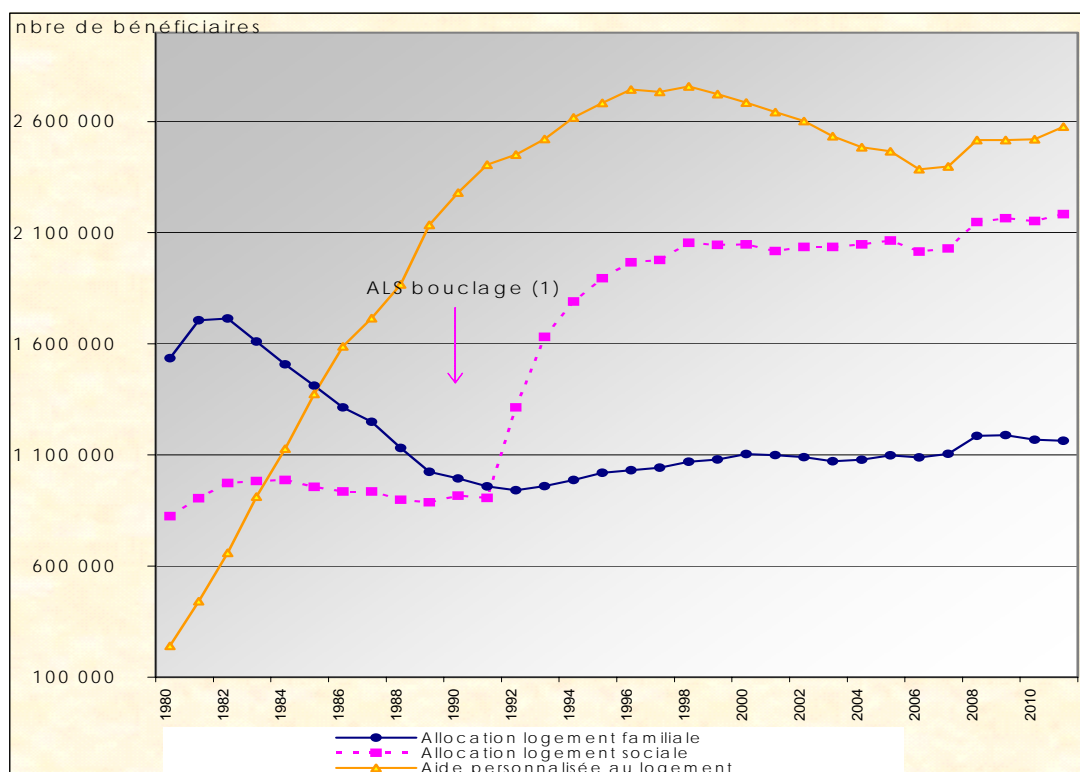

(1) A partir de 1991, l'ALS a été étendue progressivement

Source : CNAF fichier FILEAS

à toute personne non-éligible à l'ALF ou à l'APL, et notamment aux étudiants

## Effectifs de bénéficiaires d'une aide au logement depuis 1980 dans les départements d'outre mer

Départements d'outre-mer	Allocation logement familiale	Allocation logement sociale	Total
déc-80	7 228	0	7 228
déc-81	11 005	466	11 471
déc-82	13 809	1 839	15 648
déc-83	15 600	2 596	18 196
déc-84	-	-	-
déc-85	20 651	4 283	24 934
déc-86	22 997	4 708	27 705
déc-87	26 678	5 596	32 274
déc-88	29 083	6 000	35 083
déc-89	32 385	7 107	39 492
déc-90	38 098	8 613	46 711
déc-91	44 101	12 009	56 110
déc-92	50 064	16 144	66 208
déc-93	54 228	19 347	73 575
déc-94	60 777	24 198	84 975
déc-95	66 054	27 875	93 929
déc-96	72 684	31 823	104 507
déc-97	79 733	35 158	114 891
déc-98	85 560	39 161	124 721
déc-99	90 385	42 850	133 235
déc-00	95 560	46 363	141 923
déc-01	100 248	49 549	149 797
déc-02	102 832	52 162	154 994
déc-03	106 126	55 295	161 421
déc-04	108 683	57 723	166 406
déc-05	111 401	60 579	171 980
déc-06	110 763	61 124	171 887
déc-07	112 203	62 409	174 612
déc-08	115 375	67 227	182 602
déc-09	117 771	70 095	187 866
déc-10	119 625	73 331	192 956
déc-11	121 535	76 852	198 387

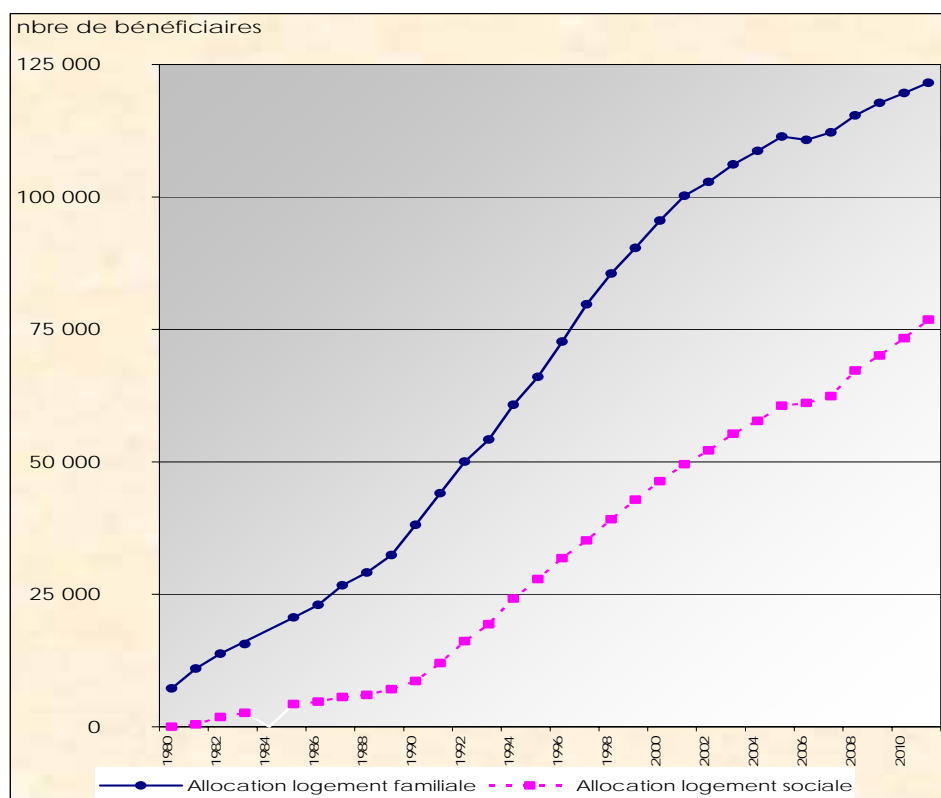

Source : CNAF fichier FILEAS

**Evolution du nombre de bénéficiaires  
d'allocation logement familiale  
entre décembre 2010 et décembre 2011**

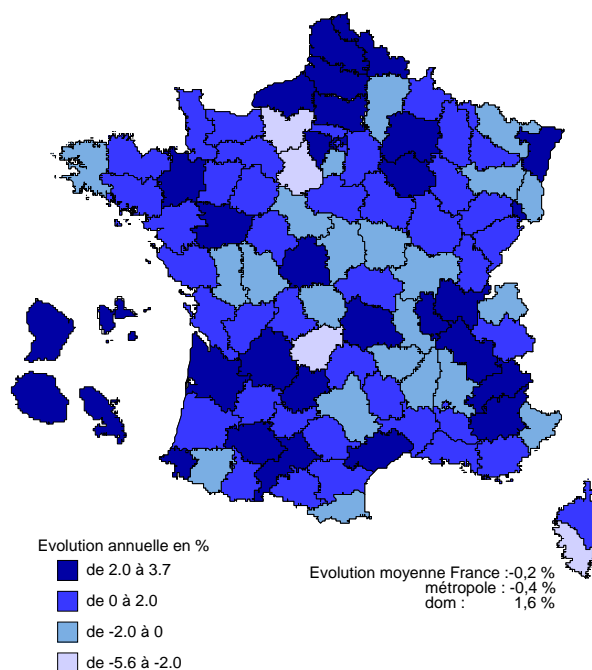

**Evolution du nombre de bénéficiaires  
de l'allocation logement sociale  
entre décembre 2010 et décembre 2011**

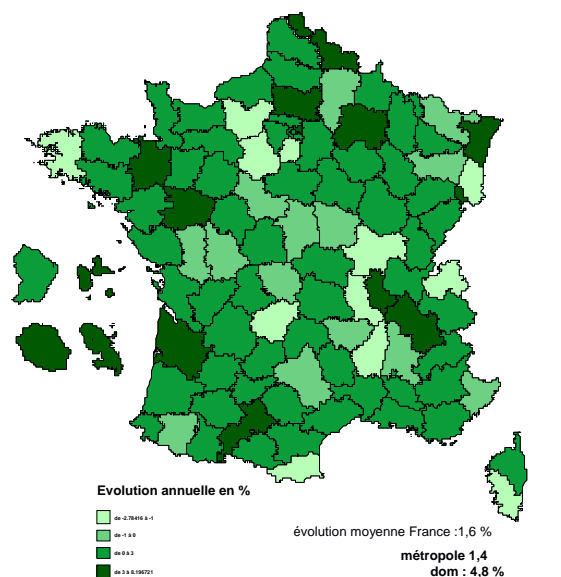

Source : CNAF fichier FILEAS

Source : CNAF fichier FILEAS

**Evolution du nombre de bénéficiaires  
d'Aide personnalisée au Logement  
entre décembre 2010 et décembre 2011**

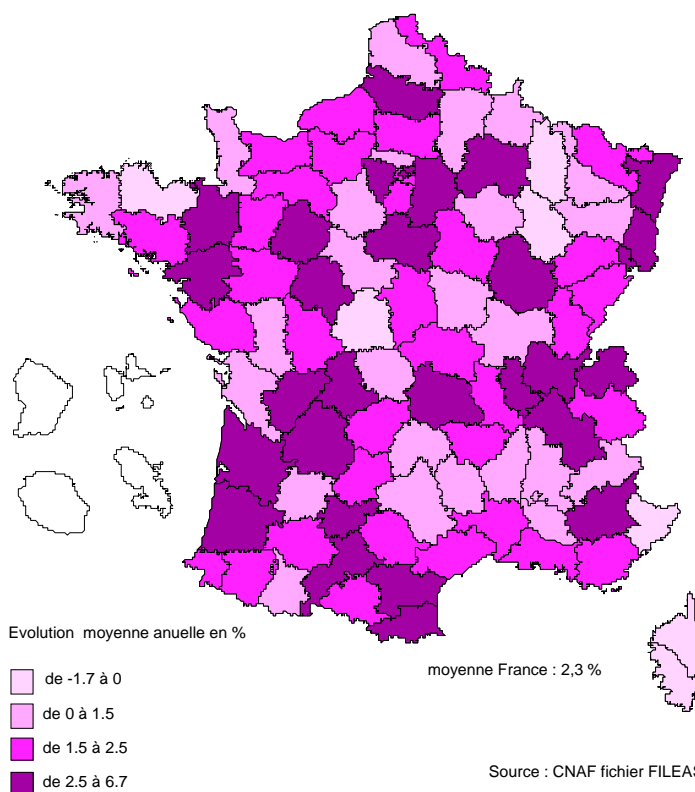

Source : CNAF fichier FILEAS

## Les bénéficiaires d'une aide au logement au 31 Décembre 2011 par âge et prestation versée

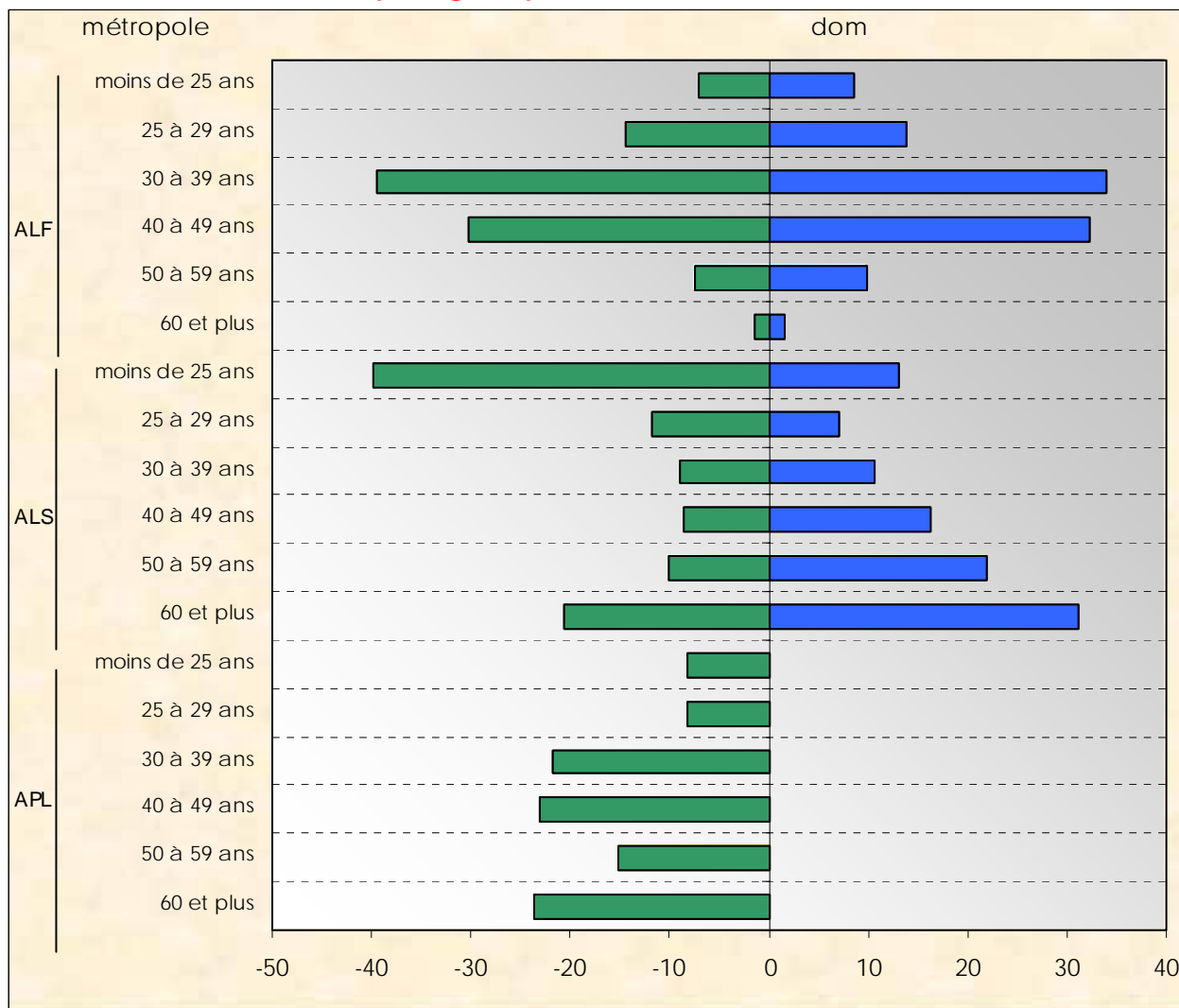

## Les bénéficiaires d'une aide au logement au 31 décembre 2011 par type de famille et prestation versée

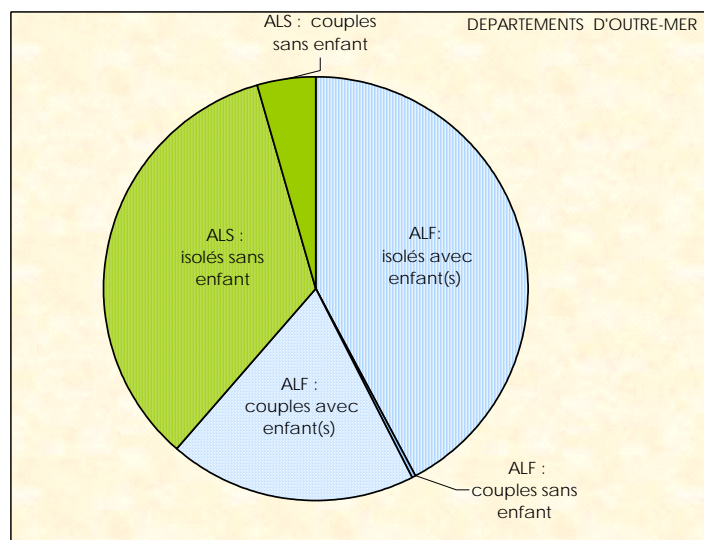
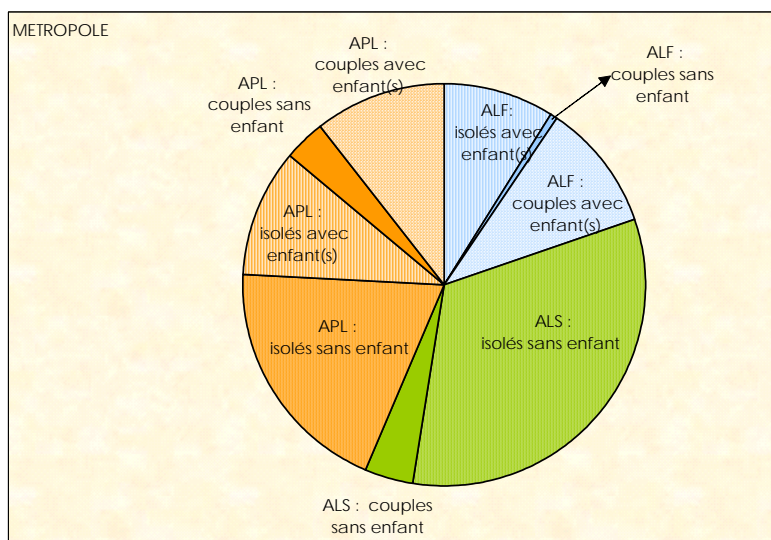

Source : CNAF fichier FILEAS



## Législation des aides au logement

Trois aides coexistent : l'allocation de logement familiale (ALF), financée par le Fonds National des Prestations Familiales de la sécurité sociale (FNPF.), l'allocation de logement sociale (ALS) et l'aide personnalisée au logement (APL) relèvent du Fonds National d'Aide au Logement (FNAL).

**L'allocation de logement familiale (ALF)** a été créée en 1948 pour solvabiliser les familles face à la hausse des loyers des logements neufs lors de la reconstruction. Elle est à présent attribuée aux familles avec enfants ou ayant à charge un ascendant ou un proche parent infirme et aux jeunes couples mariés sans enfant à charge qui n'entrent pas dans le champ d'application de l'APL.

**L'allocation de logement sociale (ALS)** a été créée en 1971 pour aider d'autres catégories de personnes que les familles à se loger. Elle s'adressait initialement à des personnes âgées de plus de 65 ans (deux bénéficiaires sur dix sont retraités), à des personnes handicapées, à des jeunes travailleurs âgés de moins de 25 ans. A partir de 1991, elle a été étendue progressivement à toute personne non-éligible à l'ALF ou à l'APL, et notamment aux étudiants (un peu plus du quart des bénéficiaires sont des étudiants).

**L'aide personnalisée au logement (APL)**, créée en 1977, s'adresse à toute personne locataire d'un logement neuf ou ancien qui a fait l'objet d'une convention entre le propriétaire et l'État. Cette convention fixe, entre autres, l'évolution du loyer, la durée du bail et les normes de confort. L'APL concerne également les accédants à la propriété (ou déjà propriétaires) et ayant contracté un prêt aidé par l'État (PC, PAS et anciens PAP).

**Ces trois prestations ne sont pas cumulables, l'ordre de priorité est le suivant: APL, ALF, ALS.**

### **Condition de logement :**

Résidence principale occupée au moins huit mois dans l'année par le bénéficiaire, son conjoint ou une personne à charge. Le logement occupé doit être décent (conforme aux normes de santé et de sécurité) et avoir une superficie au moins égale à 9 m<sup>2</sup> pour une personne seule, 16 m<sup>2</sup> pour deux personnes et augmentée de 9m<sup>2</sup> par personne supplémentaire. Lorsque la condition de superficie n'est pas remplie l'aide peut être versée par dérogation, par période de deux ans.

### **Condition de ressources :**

Depuis 2008, les ressources prises en compte pour le calcul de la prestation sont en principe équivalentes au total des revenus imposables de l'année N-2 de toutes les personnes résidant au foyer, après abattements fiscaux. Il peut être procédé à un abattement ou à une neutralisation de ressources, sous certaines conditions (chômage, arrêt de travail pour élever un enfant de moins de trois ans).

A l'inverse dans certains cas, pour les étudiants par exemple un montant minimum de ressources est appliqué pour le calcul de la prestation.

### **Modalité de versement :**

L'APL est versée directement au propriétaire en cas de location ou à l'organisme prêteur en cas d'accession à la propriété. Le montant de l'aide est déduit du loyer ou de la mensualité dus. Il en est de même en cas de versement de l'ALF ou de l'ALS pour une location en HLM. Dans les autres cas le paiement au propriétaire ou à l'organisme prêteur ne s'applique qu'en cas d'accord entre les deux parties.

### **Modifications législatives en 2011 :**

Suppression de la rétroactivité de 3 mois des aides au logement pour les demandes déposées à compter du 1er janvier 2011.

## **Caisses d'Allocations Familiales**

### **Tableau récapitulatif des aides au logement par Caf**

CAF de	ALF						ALS						APL					
	bénéf. payés	personnes couvertes	bénéf. d'alf seule	bénéf. avec montant inf seuil	montant moyen en €	assiette ressource moyenne en €	bénéf. payés	personnes couvertes	bénéf. d'als seule	bénéf. avec montant inf seuil	montant moyen en €	assiette ressource moyenne en €	bénéf. payés	personnes couvertes	bénéf. d'apl seule	bénéf. avec montant inf seuil	montant moyen en €	assiette ressource moyenne en €
Ain	6 896	25 158	445	225	226	12 042	9 081	10 096	7 240	339	166	5 201	22 870	57 328	8 578	655	209	8 561
Aisne	14 023	53 631	753	393	254	10 182	13 001	15 141	9 029	476	176	4 744	25 046	59 471	9 220	470	230	6 553
Allier	7 068	24 127	446	185	249	9 498	14 341	15 874	10 369	453	175	4 659	12 653	26 226	5 247	278	218	6 174
Alpes-de-Haute-Provence	4 174	13 733	305	87	262	9 362	6 343	7 017	4 631	182	181	4 640	4 488	10 559	1 803	97	219	7 750
Hautes-Alpes	2 557	8 427	206	79	232	10 945	4 598	5 024	3 326	153	175	4 689	4 642	10 152	1 883	121	210	7 513
Alpes-Maritimes	27 868	89 685	3 189	535	272	9 661	49 642	54 787	39 054	1 213	186	5 139	27 188	61 000	12 360	469	233	7 248
Ardèche	6 719	22 920	436	179	253	9 797	9 562	10 616	6 809	345	177	4 734	11 283	24 646	5 054	351	206	7 631
Ardennes	6 934	26 127	450	204	253	10 068	6 792	7 839	4 558	234	180	4 586	15 058	34 097	5 679	298	225	6 184
Ariège	4 305	14 568	276	101	265	8 741	5 974	6 568	3 898	167	184	4 105	3 926	8 313	1 506	94	228	6 315
Aube	5 505	19 845	345	174	245	10 936	9 729	10 729	7 961	308	175	5 384	17 017	37 927	6 936	385	222	6 502
Aude	11 265	37 524	644	222	282	7 763	15 942	17 769	10 330	396	188	4 133	12 223	28 107	4 389	240	230	6 127
Aveyron	4 533	15 840	303	141	237	10 597	9 258	10 236	7 362	298	176	4 805	7 153	14 344	3 313	203	202	6 738
Bouches-du-Rhône	52 633	174 342	4 179	905	303	7 799	91 128	100 186	70 308	1 806	187	4 872	84 762	201 934	34 398	1 434	238	6 578
Calvados	10 186	35 858	713	355	233	11 390	26 906	29 842	22 463	779	175	5 237	32 995	75 822	13 466	816	220	7 636
Cantal	1 931	6 590	123	77	221	11 003	4 544	5 056	3 603	157	169	5 120	4 845	9 459	2 324	156	205	7 085
Charente	7 409	25 272	507	184	254	9 818	11 522	12 929	8 586	395	184	4 686	12 557	26 103	4 863	261	229	5 951
Charente-Maritime	14 173	47 498	919	414	249	10 120	26 069	28 863	19 917	754	177	5 049	16 757	36 353	6 677	405	218	6 892
Caisse Nationale Maritime (C.N.M.)	693	2 757	67	31	205	13 183	1 235	1 396	1 203	57	141	6 967	0	0	0	0	0	0
Cher	5 460	19 182	329	184	245	9 998	8 929	9 948	6 624	356	173	4 725	12 972	27 849	4 984	278	223	6 268
Corrèze	4 167	14 139	343	147	233	10 774	8 431	9 175	6 377	313	170	4 874	6 095	13 281	2 799	150	211	7 417
Corse-du-Sud	3 142	10 131	335	73	267	10 420	4 088	4 636	3 143	68	198	4 799	3 276	7 551	1 417	50	238	7 787
Haute-Corse	4 211	13 400	441	65	289	9 116	6 159	6 745	4 882	103	197	4 789	5 048	10 016	2 569	84	229	6 823
Côte-d'Or	7 280	25 339	526	268	226	11 747	23 118	25 125	19 885	522	174	5 486	20 017	43 857	8 332	475	221	7 348
Côtes-d'Armor	10 432	37 280	556	347	237	11 002	16 688	18 294	12 625	514	174	4 758	17 751	35 496	7 677	510	214	6 722
Creuse	1 873	6 608	109	58	242	9 872	3 556	3 948	2 530	133	171	4 706	3 821	7 054	1 882	93	205	6 098
Dordogne	8 744	29 648	576	228	258	9 442	15 161	16 821	10 913	500	176	4 621	9 886	21 863	3 816	240	218	6 965
Doubs	8 540	30 385	581	315	232	11 701	18 280	20 023	15 426	441	176	5 355	24 979	56 917	10 339	501	224	6 961
Drôme	10 948	37 546	719	284	251	10 234	15 511	17 147	11 568	465	180	4 903	19 786	48 428	7 499	451	227	7 413
Eure	9 086	33 382	535	331	230	11 739	9 480	10 716	6 887	398	172	4 954	24 841	63 387	8 131	579	228	7 696
Eure-et-Loir	6 410	23 818	389	249	217	11 994	7 193	7 944	5 572	382	163	5 143	15 181	39 597	5 061	346	216	7 476
Finistère	13 248	46 876	824	496	225	11 564	29 771	32 305	23 469	886	177	4 862	33 381	65 008	14 831	890	210	7 005
Gard	22 171	73 691	1 486	460	281	8 288	29 414	32 463	20 499	687	190	4 408	27 320	63 372	10 641	523	237	6 291
Haute-Garonne	22 812	73 736	2 250	563	262	9 743	78 194	85 733	66 016	1 247	182	5 250	52 071	111 236	24 136	1 023	228	6 940
Gers	3 442	11 591	201	96	256	9 708	5 902	6 489	4 148	156	177	4 670	4 222	8 966	1 685	98	218	6 903
Gironde	27 012	89 177	2 242	691	261	9 580	74 882	82 223	61 425	1 408	182	5 236	53 763	116 888	23 085	1 171	224	7 491
Hérault	31 684	103 954	2 487	590	283	8 110	72 022	79 737	56 831	1 219	185	5 013	40 586	91 677	16 834	833	232	6 967
Ille-et-Vilaine	12 542	44 781	871	462	228	11 837	47 705	52 145	42 033	854	172	5 510	42 831	90 856	17 914	1 102	216	7 275

CAF de	ALF						ALS						APL					
	bénéf. payés	personnes couvertes	bénéf. d'alf seule	bénéf. avec montant inf seuil	montant moyen en €	assiette ressource moyenne en €	bénéf. payés	personnes couvertes	bénéf. d'als seule	bénéf. avec montant inf seuil	montant moyen en €	assiette ressource moyenne en €	bénéf. payés	personnes couvertes	bénéf. d'apl seule	bénéf. avec montant inf seuil	montant moyen en €	assiette ressource moyenne en €
Indre	3 633	12 965	240	129	226	10 973	5 731	6 334	4 358	261	167	4 792	10 402	21 528	4 445	216	216	6 646
Indre-et-Loire	7 313	25 778	560	280	226	11 862	24 702	26 992	21 576	590	178	5 364	27 735	59 180	11 316	664	208	6 918
Isère	16 602	58 158	1 287	578	230	11 672	38 333	42 049	33 265	834	169	5 578	55 146	133 485	21 910	1 232	226	7 916
Jura	4 360	15 770	249	169	224	11 772	6 509	7 158	5 216	261	165	5 171	9 817	22 015	3 967	255	206	7 210
Landes	7 690	25 945	507	183	253	10 023	11 543	12 854	8 555	407	173	4 978	8 293	18 821	3 092	213	218	7 555
Loir-et-Cher	4 658	16 641	270	175	221	11 509	7 382	8 116	5 733	326	167	5 021	12 108	28 714	4 388	285	214	7 125
Loire	14 801	53 650	1 021	476	254	10 508	26 183	29 438	21 177	812	175	5 355	38 483	84 400	17 254	933	214	7 161
Haute-Loire	4 351	15 658	257	166	230	11 005	6 661	7 443	4 933	254	170	5 049	7 492	15 270	3 582	246	209	7 184
Loire-Atlantique	18 552	64 357	1 285	694	228	11 733	53 062	58 526	44 936	1 297	178	5 316	54 031	118 692	21 746	1 472	219	7 302
Loiret	10 038	36 152	682	309	243	11 052	16 817	18 549	13 622	501	178	5 137	28 103	71 416	10 378	558	227	7 841
Lot	3 197	10 684	187	88	250	9 783	5 572	6 150	3 988	159	177	4 605	4 670	9 420	2 036	119	212	6 754
Lot-et-Garonne	8 423	29 100	501	194	268	9 054	12 779	14 256	9 130	360	180	4 571	7 786	17 266	3 130	190	218	6 968
Lozère	1 187	3 992	81	33	232	10 694	3 484	3 713	2 310	88	171	4 449	2 261	4 167	971	66	203	6 864
Maine-et-Loire	10 471	38 637	663	442	222	12 044	31 816	34 769	27 473	729	173	5 340	37 650	85 486	15 980	1 018	212	7 683
Manche	7 876	29 224	424	316	231	11 535	12 138	13 762	8 733	423	175	4 763	20 840	44 684	8 658	587	200	7 226
Marne	6 554	23 396	517	223	231	11 765	20 412	22 354	17 975	429	177	5 424	32 981	74 592	13 337	742	217	7 104
Haute-Marne	3 202	11 973	161	130	233	11 020	3 622	4 059	2 640	172	167	4 733	8 614	18 467	3 543	210	202	6 455
Mayenne	4 110	15 840	177	155	229	11 989	7 907	8 781	6 450	278	166	5 161	11 311	25 401	4 838	344	204	7 521
Meurthe-et-Moselle	13 469	47 182	1 433	434	249	10 530	34 251	37 568	28 852	704	175	5 363	34 157	72 438	15 442	634	229	6 593
Meuse	4 583	17 015	346	160	240	10 684	5 021	5 733	3 585	212	173	4 731	6 131	13 525	2 309	93	218	6 310
Morbihan	11 459	40 761	754	393	230	11 571	21 136	23 352	16 580	673	175	5 009	24 928	51 982	10 818	678	209	7 249
Moselle	20 054	71 030	2 476	589	251	10 381	25 674	28 924	19 130	809	177	5 157	43 381	97 148	19 199	952	225	6 888
Nièvre	4 005	13 746	203	119	251	9 479	7 290	8 107	5 059	264	172	4 645	8 033	16 558	3 209	172	215	6 063
Nord	61 428	231 713	3 621	1 654	276	9 478	94 803	106 828	74 117	2 086	182	5 079	152 247	366 370	57 507	2 783	240	6 793
Oise	12 513	46 340	787	447	233	11 548	13 190	14 906	10 222	483	169	5 262	35 403	90 267	12 353	877	224	7 700
Orne	4 908	18 176	282	160	233	11 221	7 913	8 714	5 910	276	170	4 790	13 391	28 801	5 554	322	208	6 562
Pas-de-Calais	40 023	153 163	2 125	1 120	265	10 313	36 773	43 303	25 769	1 185	184	4 905	77 310	193 751	27 415	1 438	241	7 059
Puy-de-Dôme	10 049	33 821	743	324	239	10 382	31 080	34 109	25 727	657	180	5 194	24 630	52 856	10 760	592	214	7 032
Pau	5 298	16 581	434	106	256	10 131	12 635	13 773	9 678	354	180	5 177	10 112	20 180	4 493	272	211	7 585
Bayonne	6 247	20 714	476	167	257	10 215	15 284	16 712	11 564	341	183	4 923	12 453	26 741	5 205	287	219	7 311
Hautes-Pyrénées	4 265	14 213	310	123	253	9 590	9 801	10 573	7 267	292	175	4 819	8 698	17 203	4 162	218	206	6 880
Pyrénées-Orientales	15 518	49 736	1 075	266	293	7 608	22 834	25 544	15 577	508	193	4 348	14 795	35 295	5 335	279	241	6 539
Bas-Rhin	20 590	72 348	1 717	585	246	10 816	43 155	47 525	36 350	985	172	5 488	38 612	94 720	14 389	741	237	7 022
Haut-Rhin	14 899	53 516	1 140	382	262	10 089	17 195	19 301	12 243	583	181	4 694	25 997	63 614	10 029	511	231	7 252
Rhône	24 648	84 743	2 343	692	250	11 148	84 343	92 345	75 284	1 511	171	5 709	93 713	229 145	37 050	1 886	232	7 466
Haute-Saône	5 395	20 210	265	187	234	11 111	5 517	6 283	4 134	236	169	5 011	8 000	18 208	3 100	191	207	7 267

CAF de	ALF						ALS						APL					
	bénéf. payés	personnes couvertes	bénéf. d'alf seule	bénéf. avec montant inf seuil	montant moyen en €	assiette ressource moyenne en €	bénéf. payés	personnes couvertes	bénéf. d'als seule	bénéf. avec montant inf seuil	montant moyen en €	assiette ressource moyenne en €	bénéf. payés	personnes couvertes	bénéf. d'apl seule	bénéf. avec montant inf seuil	montant moyen en €	assiette ressource moyenne en €
Saône-et-Loire	8 339	29 760	531	277	231	11 165	14 068	15 748	10 634	564	167	5 044	24 182	54 189	9 882	626	211	7 170
Sarthe	9 559	35 634	503	314	240	11 441	16 545	18 483	13 168	529	177	4 908	23 721	53 545	9 392	609	221	7 008
Savoie	4 874	16 735	386	202	224	11 944	10 542	11 535	9 016	300	170	5 527	17 689	39 805	7 457	504	210	8 047
Haute-Savoie	8 011	26 842	919	269	233	11 609	13 830	15 175	11 828	456	176	5 408	22 204	52 018	9 030	562	222	8 319
Paris	26 939	88 250	3 299	327	316	9 212	142 512	154 652	121 477	1 666	208	5 381	70 607	154 361	33 034	1 157	250	7 194
Seine-Maritime	19 746	68 763	1 308	603	251	10 505	44 513	49 433	34 530	1 127	182	5 044	73 185	170 153	28 876	1 753	219	7 243
Seine-et-Marne	18 506	65 275	1 562	645	253	12 100	17 217	19 326	13 478	691	190	5 653	50 766	138 926	17 163	1 093	239	9 132
Yvelines	13 374	46 452	1 273	420	262	12 181	19 367	21 504	15 898	563	195	5 672	45 258	121 947	16 244	1 022	232	9 555
Deux-Sèvres	6 614	23 947	337	230	240	10 823	10 830	12 100	8 126	414	170	4 821	11 298	22 851	4 799	338	206	6 818
Somme	12 054	44 089	716	381	249	10 508	22 865	25 629	18 442	636	177	5 266	23 251	57 315	7 853	449	230	6 795
Tarn	9 178	31 450	632	268	254	9 622	14 948	16 551	11 007	453	177	4 719	11 817	25 229	5 051	272	222	6 286
Tarn-et-Garonne	6 618	23 311	412	175	259	9 576	8 327	9 415	5 619	240	180	4 511	6 886	17 162	2 268	137	234	7 135
Var	26 947	87 082	2 315	606	268	9 370	37 556	41 960	27 440	1 101	186	4 906	26 516	60 856	11 457	547	222	7 242
Vaucluse	15 523	52 247	1 288	326	267	9 562	20 910	23 319	16 113	576	184	4 942	20 794	50 379	8 033	387	238	6 952
Vendée	11 050	40 174	625	391	236	11 253	16 149	18 192	12 910	598	171	5 095	19 019	41 440	8 386	655	196	8 195
Vienne	7 517	26 353	438	232	242	10 605	22 428	24 701	18 799	414	180	5 125	17 949	37 252	8 016	380	220	6 375
Haute-Vienne	5 656	19 030	381	209	244	10 185	16 923	18 664	13 626	323	183	5 101	17 436	36 026	7 459	336	221	6 088
Vosges	8 313	30 161	449	245	247	10 404	11 495	12 847	8 771	462	165	5 048	16 150	34 539	6 924	408	204	6 522
Yonne	6 670	23 847	354	226	238	10 537	9 151	10 237	6 173	341	174	4 466	12 564	29 602	4 391	264	220	6 848
Territoire de Belfort	2 435	8 503	183	56	239	10 485	4 752	5 202	3 855	138	168	5 317	8 191	19 171	3 251	179	222	6 652
Essonne	16 231	57 450	1 474	449	278	11 475	16 408	18 262	13 580	561	190	5 691	44 828	121 637	15 978	970	238	9 511
Hauts-de-Seine	18 799	61 460	2 278	342	292	10 252	42 343	46 696	35 814	770	203	5 492	55 300	132 504	22 616	1 301	229	8 604
Seine-Saint-Denis	39 520	143 962	3 416	672	315	9 314	30 529	35 747	22 195	719	214	5 044	100 171	273 772	34 231	1 820	250	8 417
Val-de-Marne	22 129	76 603	2 321	458	296	10 258	31 788	35 722	25 872	714	204	5 471	59 647	149 733	22 992	1 350	236	8 698
Val-d'Oise	20 181	74 952	1 780	519	279	11 290	14 944	17 059	11 937	529	193	5 650	54 141	149 183	19 164	1 142	246	9 242
<b>Métropole</b>	<b>1 163 228</b>	<b>4 063 826</b>	<b>88 885</b>	<b>31 888</b>	<b>261</b>	<b>10 208</b>	<b>2 183 639</b>	<b>2 418 647</b>	<b>1 740 926</b>	<b>54 389</b>	<b>182</b>	<b>5 139</b>	<b>2 576 574</b>	<b>6 030 541</b>	<b>1 028 175</b>	<b>56 667</b>	<b>227</b>	<b>7 393</b>
Guadeloupe (1)	26 930	83 379	572	151	326	4 846	16 694	18 157	10 226	249	198	3 030						
Collectivité territoriale de St Barthélemy	53	165	0	0	214	12 504	11	15	9	0	214	4 691						
Collectivité territoriale de St Martin	2 724	8 960	65	12	327	5 831	1 047	1 228	720	14	217	2 802						
Martinique	22 368	67 492	740	140	318	5 394	15 474	16 655	9 516	242	199	3 226						
Guyane	9 573	36 083	199	62	343	5 818	3 449	3 893	2 032	43	211	2 745						
Réunion	62 420	219 125	1 077	443	327	4 578	41 235	47 038	23 976	450	200	2 931						
Mayotte	244	1 099	1	2	261	6 706												
Dom (2)	124 312	416 303	2 654	810	326	4 889	77 910	86 986	46 479	998	200	3 004						
<b>France</b>	<b>1 287 540</b>	<b>4 480 129</b>	<b>91 539</b>	<b>32 698</b>	<b>267</b>	<b>9 705</b>	<b>2 261 549</b>	<b>2 505 633</b>	<b>1 787 405</b>	<b>55 387</b>	<b>183</b>	<b>5 067</b>	<b>2 576 574</b>	<b>6 030 541</b>	<b>1 028 175</b>	<b>56 667</b>	<b>227</b>	<b>7 393</b>

(1) non compris les collectivités territoriales de St Martin et St Barthélemy (2) Y compris les collectivités territoriales de St Martin et St Barthélemy

**Caisses d'Allocations Familiales  
de Métropole**

**Tableaux détaillés des aides au logement**

## Bénéficiaires d'une aide au logement au 31 décembre 2011

### Caisses d'Allocations Familiales - Métropole -

#### TABLEAU DE SYNTHÈSE

AP001	ALF	ALS	APL	TOTAL	évol annuelle
<b>Total des bénéficiaires d'une aide au logement</b>	1 163 228	2 183 639	2 576 574	<b>5 923 441</b>	1,4
<b>Bénéficiaires par zone</b>					
<b>Zone 1</b>	167 566	308 350	466 548	<b>942 464</b>	1,4
<b>zone 2</b>	388 406	1 084 401	1 160 172	<b>2 632 979</b>	2,0
<b>Zone 3</b>	606 930	790 445	949 428	<b>2 346 803</b>	0,8
<b>Zone inconnue</b>	326	443	426	<b>1 195</b>	24,6
<b>Versement de l'aide en tiers payant</b>	443 586	660 928	2 525 610	<b>3 630 124</b>	2,3
Proportion bénéficiaires en tiers payant / bénéf .log. total	3 591	3 224	9 401	<b>16 216</b>	
<b>Bénéficiaires d'une aide au logement seule</b>	88 885	1 740 926	1 028 175	<b>2 857 986</b>	-0,5
proportion bénéficiaires aide au logement seule / bénéf .log. Total en %	8	80	40	<b>48</b>	
<b>Bénéfi.d'une aide au logement et d'au moins un minimum social (RMI,AAH,API,RSO, RSA socle)</b>	250 430	388 841	666 930	<b>1 306 201</b>	9,4
<b>Nombre de bénéficiaires en cohabitation</b>	9 483	186 842	33 972	<b>230 297</b>	9,4
Proportion de bénéf. en cohabitation/ bénéf .log. Total en %	1	9	1	<b>4</b>	
<b>Montant total de l'aide versée au titre du mois, en euros</b>	303 009 465	397 427 714	584 842 764	<b>1 285 279 943</b>	4,5
<b>Montant moyen de l'aide versée au titre du mois, en euros</b>	260	182	227	<b>217</b>	3,6
<b>Personnes couvertes</b>					
Allocataires + conjoints	1 793 607	2 418 640	3 397 312	<b>7 609 559</b>	0,3
Enfants à charge au sens de l'AL	2 255 683	7	2 604 134	<b>4 859 824</b>	-0,7
Personnes à charge au sens de l'AL	14 536	0	29 095	<b>43 631</b>	1,4
<b>Total personnes couvertes</b>	4 063 826	2 418 647	6 030 541	<b>12 513 014</b>	-0,1
<b>Allocataires dont le montant est &lt; au seuil de versement (15 euros)</b>	31 888	54 389	56 667	<b>142 944</b>	3,0
sans autre prestation	3 167	51 638	36 047	<b>90 852</b>	6,5
avec au moins une autre prestation	28 721	2 751	20 620	<b>52 092</b>	-2,7
<b>Primes de déménagement versées au cours du 2ème semestre 2011</b>				<b>5 419</b>	-4,8

Zone 1 : agglomération parisienne et villes nouvelles situées en région Île-de-France

Source : CNAF fichier fileas

Zone 2 : autres communes d'Ile de France, agglomérations de plus de 100 000 habitants de province, villes nouvelles de province et Corse

Zone 3 : le reste du territoire métropolitain

#### BENEFICIAIRES DE L'ALF SELON LA TAILLE DE LA FAMILLE ET LE TYPE D'OCCUPATION

AP010	Foyers	Location	Accession	Parc inconnu	TOTAL	évol annuelle
Isolés sans personne à charge	29	3 706	142	183	<b>4 060</b>	-4,8
Isolés avec 1 personne à charge	297	237 531	36 616	2	<b>274 446</b>	-0,6
Isolés avec 2 personnes à charge	70	142 305	29 718	0	<b>172 093</b>	0,5
Isolés avec 3 personnes à charge	19	51 167	9 773	0	<b>60 959</b>	0,6
Isolés avec 4 personnes et plus à charge	10	19 242	2 039	0	<b>21 291</b>	0,6
Couples sans personne à charge	65	26 160	1 323	141	<b>27 689</b>	-2,5
Couples avec 1 personne à charge	51	130 916	29 044	2	<b>160 013</b>	-0,1
Couples avec 2 personnes à charge	16	135 139	81 418	0	<b>216 573</b>	-1,2
Couples avec 3 personnes à charge	14	86 900	67 136	0	<b>154 050</b>	-0,6
Couples avec 4 personnes et plus à charge	2	45 345	26 707	0	<b>72 054</b>	0,1
<b>TOTAL</b>	<b>573</b>	<b>878 411</b>	<b>283 916</b>	<b>328</b>	<b>1 163 228</b>	-0,4

Source : CNAF fichier fileas

**BENEFICIAIRES DE L'ALS SELON LE TYPE DE FAMILLE ET LE TYPE D'OCCUPATION**

AP011	Foyers	Location	Accession	Parc inconnu	TOTAL	évol annuelle
Isolés	233 162	1 670 147	44 957	372	<b>1 948 638</b>	1,3
Couples	6 048	216 248	12 632	73	<b>235 001</b>	2,6
<b>TOTAL</b>	<b>239 210</b>	<b>1 886 395</b>	<b>57 589</b>	<b>445</b>	<b>2 183 639</b>	1,4

Source : CNAF fichier fileas

**BENEFICIAIRES DE L' APL SELON LA TAILLE DE LA FAMILLE ET LE TYPE D'OCCUPATION**

AP012	Foyers	Location	Accession	Parc inconnu	TOTAL	évol annuelle
Isolés sans personne à charge	207 626	919 931	10 815	275	<b>1 138 647</b>	2,2
Isolés avec 1 personne à charge	2 908	293 406	9 813	2	<b>306 129</b>	2,4
Isolés avec 2 personnes à charge	1 036	187 575	10 130	0	<b>198 741</b>	2,4
Isolés avec 3 personnes à charge	298	74 846	4 066	0	<b>79 210</b>	2,5
Isolés avec 4 personnes et plus à charge	112	31 829	1 168	0	<b>33 109</b>	1,0
Couples sans personne à charge	18 045	166 244	3 854	152	<b>188 295</b>	6,7
Couples avec 1 personne à charge	947	135 839	9 124	0	<b>145 910</b>	2,9
Couples avec 2 personnes à charge	623	170 272	34 913	1	<b>205 809</b>	0,1
Couples avec 3 personnes à charge	332	141 627	38 522	3	<b>180 484</b>	0,4
Couples avec 4 personnes et plus à charge	166	82 730	17 344	0	<b>100 240</b>	0,8
<b>TOTAL</b>	<b>232 093</b>	<b>2 204 299</b>	<b>139 749</b>	<b>433</b>	<b>2 576 574</b>	2,3

Source : CNAF fichier fileas

**BENEFICIAIRES D'UNE AIDE AU LOGEMENT EN SITUATION D'IMPAYE DE LOYER**

AP050	ALF	ALS	APL	Total	évol annuelle
Isolés sans personne à charge	83	26 052	38 317	<b>64 452</b>	159,8
Isolés avec 1 personne à charge	8 075	0	19 138	<b>27 213</b>	245,3
Isolés avec 2 personnes à charge	5 285	0	14 045	<b>19 330</b>	266,5
Isolés avec 3 personnes à charge	2 370	0	6 390	<b>8 760</b>	292,3
Isolés avec 4 personnes ou plus à charge	1 089	0	3 152	<b>4 241</b>	300,5
<b>Sous total isolées</b>	<b>16 902</b>	<b>26 052</b>	<b>81 042</b>	<b>123 996</b>	200,6
Couples sans personne à charge	452	3 554	6 103	<b>10 109</b>	167,8
Couples avec 1 personne à charge	3 990	0	7 144	<b>11 134</b>	186,0
Couples avec 2 personnes à charge	4 837	0	9 667	<b>14 504</b>	218,1
Couples avec 3 personnes à charge	3 372	0	8 354	<b>11 726</b>	242,3
Couples avec 4 personnes ou plus à charge	2 112	0	5 923	<b>8 035</b>	267,7
<b>Sous total couples</b>	<b>14 763</b>	<b>3 554</b>	<b>37 191</b>	<b>55 508</b>	211,2
<b>ENSEMBLE</b>	<b>31 665</b>	<b>29 606</b>	<b>118 233</b>	<b>179 504</b>	203,8

Source : CNAF fichier fileas



## BENEFICIAIRES D'UNE AIDE AU LOGEMENT SELON L'AGE DE L'ALLOCATAIRE ET LE TYPE D'OCCUPATION

AP100	Moins de 25 ans	de 25 à 29 ans	de 30 à 39 ans	de 40 à 49 ans	de 50 à 59 ans	60 ans ou plus	Age inconnu	Total	évol annuelle
ALF foyer	162	119	156	98	23	15	0	573	-0,9
ALF location	79 200	142 138	327 496	250 440	65 501	13 424	212	878 411	-0,3
ALF accession	3 321	24 828	130 538	102 028	20 018	3 177	6	283 916	-0,9
ALF parc inconnu	53	73	125	49	14	0	14	328	26,6
<b>ALF total</b>	<b>82 736</b>	<b>167 158</b>	<b>458 315</b>	<b>352 615</b>	<b>85 556</b>	<b>16 616</b>	<b>232</b>	<b>1 163 228</b>	<b>-0,4</b>
ALS foyer	49 850	11 010	10 319	12 578	14 927	140 495	31	239 210	-2,0
ALS location	818 584	239 208	175 271	163 429	191 326	298 276	301	1 886 395	2,0
ALS accession	2 971	5 221	9 990	12 544	15 375	11 488	0	57 589	-0,7
ALS parc inconnu	204	63	48	47	28	38	17	445	28,2
<b>ALS total</b>	<b>871 609</b>	<b>255 502</b>	<b>195 628</b>	<b>188 598</b>	<b>221 656</b>	<b>450 297</b>	<b>349</b>	<b>2 183 639</b>	<b>1,4</b>
APL foyer	34 369	14 198	18 370	21 235	23 412	120 443	66	232 093	2,8
APL location	175 341	189 706	483 234	517 722	354 333	483 820	143	2 204 299	2,5
APL accession	1 322	9 336	58 248	53 984	12 623	4 226	10	139 749	-2,3
APL parc inconnu	72	70	107	68	44	48	24	433	20,3
<b>APL total</b>	<b>211 104</b>	<b>213 310</b>	<b>559 959</b>	<b>593 009</b>	<b>390 412</b>	<b>608 537</b>	<b>243</b>	<b>2 576 574</b>	<b>2,3</b>
Foyer	84 381	25 327	28 845	33 911	38 362	260 953	97	471 876	0,3
Location	1 073 125	571 052	986 001	931 591	611 160	795 520	656	4 969 105	1,8
Accession	7 614	39 385	198 776	168 556	48 016	18 891	16	481 254	-1,3
Parc inconnu	329	206	280	164	86	86	55	1 206	24,8
<b>ENSEMBLE</b>	<b>1 165 449</b>	<b>635 970</b>	<b>1 213 902</b>	<b>1 134 222</b>	<b>697 624</b>	<b>1 075 450</b>	<b>824</b>	<b>5 923 441</b>	<b>1,4</b>

Source : CNAF fichier fileas

## BENEFICIAIRES D'UNE AIDE AU LOGEMENT SELON L'ACTIVITE DE L'ALLOCATAIRE

AP120	ALF	ALS	APL	Total	évol annuelle
Actifs (salariés ou assimilés)	603 560	490 700	836 804	1 931 064	-2,8
En chômage(1)	154 957	234 534	348 014	737 505	4,0
Étudiants au sens de la législation	7 168	608 702	102 297	718 167	
Autres étudiants	1 801	79 679	14 731	96 211	
Pensionnés	20 005	115 278	149 962	285 245	2,4
Retraités	14 091	388 187	526 641	928 919	-0,5
Autres	361 646	266 559	598 125	1 226 330	0,6
<b>TOTAL TOUTES ZONES</b>	<b>1 163 228</b>	<b>2 183 639</b>	<b>2 576 574</b>	<b>5 923 441</b>	<b>0,9</b>

Source : CNAF fichier fileas

(1) Chômeurs bénéficiant ou non d'un abattement ou d'une neutralisation effectifs sur leurs ressources

## BENEFICIAIRES D'UNE AIDE AU LOGEMENT PAR ZONE ET TYPE D'OCCUPATION

AP200	Zone 1	Zone 2	Zone 3	Zone inconnue	Total	évol annuelle
ALF foyer	260	166	147	0	573	-0,9
ALF location	135 687	309 447	433 277	0	878 411	-0,3
ALF accession	31 619	78 791	173 506	0	283 916	-0,9
ALF parc inconnu	0	2	0	326	328	26,6
<b>ALF TOTAL</b>	<b>167 566</b>	<b>388 406</b>	<b>606 930</b>	<b>326</b>	<b>1 163 228</b>	<b>-0,4</b>
ALS foyer	24 141	90 861	124 207	1	239 210	-2,0
ALS location	278 021	975 264	633 110	0	1 886 395	2,0
ALS accession	6 188	18 273	33 128	0	57 589	-0,7
ALS parc inconnu	0	3	0	442	445	28,2
<b>ALS TOTAL</b>	<b>308 350</b>	<b>1 084 401</b>	<b>790 445</b>	<b>443</b>	<b>2 183 639</b>	<b>1,4</b>
APL foyer	46 987	90 951	94 155	0	232 093	2,8
APL location	406 595	1 035 420	762 284	0	2 204 299	2,5
APL accession	12 966	33 797	92 986	0	139 749	-2,3
APL parc inconnu	0	4	3	426	433	20,3
<b>APL TOTAL</b>	<b>466 548</b>	<b>1 160 172</b>	<b>949 428</b>	<b>426</b>	<b>2 576 574</b>	<b>2,3</b>
<b>ENSEMBLE</b>	<b>942 464</b>	<b>2 632 979</b>	<b>2 346 803</b>	<b>1 195</b>	<b>5 923 441</b>	<b>1,4</b>

Source : CNAF fichier fileas

## ALLOCATAIRES ETUDIANTS PAR CATEGORIE ET TYPE D'AIDE

AP201	Etudiants au sens de la législation		autres étudiants		TOTAL	évol annuelle
	Boursiers	Non boursiers	Apprentis	étudiants salariés		
ALF foyer	28	62	1	8	99	-22,7
ALF location	1 384	5 434	1 219	497	8 534	14,4
ALF accession	9	248	58	17	332	9,6
ALF parc inconnu	2	1	0	1	4	0,0
<b>ALF TOTAL</b>	<b>1 423</b>	<b>5 745</b>	<b>1 278</b>	<b>523</b>	<b>8 969</b>	<b>13,6</b>
ALS foyer	24 971	27 140	697	869	53 677	4,9
ALS location	153 074	402 762	59 226	18 638	633 700	15,9
ALS accession	50	617	168	62	897	4,2
ALS parc inconnu	27	61	18	1	107	59,7
<b>ALS TOTAL</b>	<b>178 122</b>	<b>430 580</b>	<b>60 109</b>	<b>19 570</b>	<b>688 381</b>	<b>14,9</b>
APL foyer	4 483	10 717	5 020	457	20 677	37,5
APL location	40 695	46 262	6 711	2 477	96 145	10,5
APL accession	14	113	49	10	186	17,7
APL parc inconnu	4	9	7	0	20	185,7
<b>APL TOTAL</b>	<b>45 196</b>	<b>57 101</b>	<b>11 787</b>	<b>2 944</b>	<b>117 028</b>	<b>14,5</b>
<b>TOTAL</b>	<b>224 741</b>	<b>493 426</b>	<b>73 174</b>	<b>23 037</b>	<b>814 378</b>	<b>14,9</b>
<i>dont nombre d'étudiants en cohabitation</i>	<i>34 425</i>	<i>77 173</i>	<i>6 542</i>	<i>3 750</i>	<i>121 890</i>	<i>13,6</i>

\* hors étudiants salariés

Source : CNAF fichier fileas

## BENEFICIAIRES D'UNE AIDE AU LOGEMENT ET REVENU GARANTI PAR TYPE D'AIDE ET D'OCCUPATION

AP202	RSA			TOTAL	AAH
	Socle seulement	Socle et activité	Activité seulement		
ALF foyer	201	26	49	276	100
ALF location	164 186	34 060	84 796	283 042	33 092
ALF accession	7 477	3 347	13 014	23 838	7 940
ALF parc inconnu	93	12	38	143	11
<b>ALF TOTAL</b>	<b>171 957</b>	<b>37 445</b>	<b>97 897</b>	<b>307 299</b>	<b>41 143</b>
ALS foyer	1 025	96	141	1 262	47 097
ALS location	158 256	29 017	50 251	237 524	140 480
ALS accession	4 278	1 340	2 368	7 986	6 866
ALS parc inconnu	41	8	10	59	38
<b>ALS TOTAL</b>	<b>163 600</b>	<b>30 461</b>	<b>52 770</b>	<b>246 831</b>	<b>194 481</b>
APL foyer	17 814	2 013	3 022	22 849	41 882
APL location	323 979	61 301	150 902	536 182	208 228
APL accession	2 973	1 252	6 013	10 238	7 149
APL parc inconnu	89	14	30	133	41
<b>APL TOTAL</b>	<b>344 855</b>	<b>64 580</b>	<b>159 967</b>	<b>569 402</b>	<b>257 300</b>
<b>TOTAL</b>	<b>680 412</b>	<b>132 486</b>	<b>310 634</b>	<b>1 123 532</b>	<b>492 924</b>

Source : CNAF fichier fileas

ATTENTION les bénéficiaires qui ont du RSA et de l'AAH sont comptabilisés dans une des colonne RSA

**BENEFICIAIRES DE L'ALF, ALF MOYENNE, LOYERS MOYENS, ASSIETTE RESSOURCES**

AP300		Effectif	ALF moyenne	Loyer moyen	Ass.ressources moyenne*
			en euros		
FOYERS	sans personne à charge	94	170	363	4 179
	1 personne à charge	348	235	546	2 340
	2 personnes à charge	86	250	638	2 780
	3 personnes et plus	45	264	774	2 880
TOTAL FOYER		573	229,08	548	2 750
LOCATION	sans personne à charge	29 866	240	493	6 111
	1 personne à charge	368 447	264	523	7 767
	2 personnes à charge	277 444	295	585	9 443
	3 personnes et plus	202 654	373	633	10 079
TOTAL LOCATION		878 411	298	567	8 773
ACCESSION	sans personne à charge	1 465	97	545	10 869
	1 personne à charge	65 660	126	546	12 709
	2 personnes à charge	111 136	132	630	14 614
	3 personnes et plus	105 655	169	679	16 011
TOTAL ACCESSION		283 916	144	628	14 674
TOTAL PARC INCONNU		328	329	3	29
ENSEMBLE	sans personne à charge	31 749	234	490	6 262
	1 personne à charge	434 459	243	527	8 509
	2 personnes à charge	388 666	248	598	10 920
	3 personnes et plus	308 354	303	649	12 111
ALF TOTAL		1 163 228	260	582	10 208

\*Il s'agit d'un montant annuel

Source : CNAF fichier fileas

**BENEFICIAIRES DE L'ALS, ALS MOYENNE, LOYERS MOYENS, ASSIETTE RESSOURCES**

AP301	Effectif	ALS	Loyer	Ass.ressources
		moyenne	moyen	moyenne*
		en euros		
Foyer				
Actifs	13931	126	814	4 752
Chômage	1014	156	314	1 483
Étudiants au sens de la législation	52111	91	234	5 351
Autres étudiants	1566	146	236	1 346
Pensionnés	25597	193	1 874	1 152
Retraités	127943	112	1 484	5 727
Autres	17 048	184	1 636	1 469
TOTAL FOYER	239 210	122	1 212	4 749
Location				
Actifs	452 100	184	425	5 515
Chômage	222 245	213	400	3 484
Étudiants au sens de la législation	555 836	174	367	6 882
Autres étudiants	77 864	232	388	2 266
Pensionnés	84 788	215	369	3 100
Retraités	251 405	160	404	6 802
Autres	242 157	237	388	1 749
TOTAL LOCATION	1 886 395	192	393	5 124
TOTAL ACCESSION	57589	112	421	7 296
TOTAL PARC INCONNU	445	206	2	28
ALS TOTAL	2 183 639	182	484	5 139

\*Il s'agit d'un montant annuel

Source : CNAF fichier fileas

**BENEFICIAIRES DE L'APL, APL MOYENNE, LOYERS MOYENS, ASSIETTE RESSOURCES**

AP302		Effectif	APL	Loyer	Ass.ressources
			moyenne	moyen	moyenne*
			en euros		
FOYERS	sans personne à charge	225 671	219	599	4 812
	1 personne à charge	3 855	330	462	3 962
	2 personnes à charge	1 659	330	451	5 387
	3 personnes et plus	908	340	478	7 149
	TOTAL FOYER	232 093	222	595	4 811
LOCATION	sans personne à charge	1 086 175	180	289	5 446
	1 personne à charge	429 245	245	349	7 863
	2 personnes à charge	357 847	275	384	9 101
	3 personnes et plus	331 032	334	414	9 908
	TOTAL LOCATION	2 204 299	231	335	7 180
ACCESSION	sans personne à charge	14 669	119	429	8 036
	1 personne à charge	18 937	136	544	12 807
	2 personnes à charge	45 043	151	626	15 347
	3 personnes et plus	61 100	205	700	17 229
	TOTAL ACCESSION	139 749	169	627	15 058
TOTAL PARC INCONNU		433	266	3	122
ENSEMBLE	sans personne à charge	1 326 942	186	343	5 365
	1 personne à charge	452 039	241	358	8 036
	2 personnes à charge	404 550	261	411	9 781
	3 personnes et plus	393 043	314	459	11 039
	APL TOTAL	2 576 574	227	374	7 393

\*Il s'agit d'un montant annuel

Source : CNAF fichier fileas

**BENEFICIAIRES D'UNE PRESTATION DE LOGEMENT ACCESSION SELON LA DATE DE SIGNATURE DU PRÊT**

AP400	ALF	ALS	APL	TOTAL	évol annuelle
Signature du prêt : avant juillet 1985	493	201	56	<b>750</b>	-7,2
de juillet 1985 à juin 1994	1 796	734	3 033	<b>5 563</b>	-37,8
de juillet 1994 à juin 1997	4 722	1 337	5 195	<b>11 254</b>	-33,3
de juillet 1997 à juin 1998	4 423	1 264	3 521	<b>9 208</b>	-17,7
de juillet 1998 à juin 1999	7 122	1 781	4 628	<b>13 531</b>	-18,4
de juillet 1999 à juin 2000	7 574	2 156	6 410	<b>16 140</b>	-17,0
de juillet 2000 à juin 2001	9 729	2 564	6 492	<b>18 785</b>	-17,0
de juillet 2001 à juin 2002	12 420	3 057	7 604	<b>23 081</b>	-16,3
de juillet 2002 à juin 2003	14 233	3 239	8 300	<b>25 772</b>	-15,5
de juillet 2003 à août 2005	60 239	11 622	20 438	<b>92 299</b>	-14,1
de septembre 2005 à décembre 2006	15 037	2 400	15 804	<b>33 241</b>	-11,6
de janvier 2007 à décembre 2007	31 238	5 288	11 867	<b>48 393</b>	-9,6
de janvier 2008 à décembre 2008	32 567	5 374	11 184	<b>49 125</b>	-6,7
de janvier 2009 à décembre 2009	27 753	4 947	14 273	<b>46 973</b>	-0,4
de janvier 2010 à décembre 2010	31 058	6 264	14 961	<b>52 283</b>	51,3
de janvier 2010 à décembre 2011	23 511	5 359	5 983	<b>34 853</b>	
Date inconnue	1	2	0	<b>3</b>	NS
<b>TOTAL</b>	<b>283 916</b>	<b>57 589</b>	<b>139 749</b>	<b>481 254</b>	-1,3

Source : CNAF fichier fileas

**Caisses d'Allocations Familiales  
des Départements d'Outre-Mer**

**Tableaux détaillés des aides au logement**

## Bénéficiaires d'une aide au logement au 31 décembre 2011

### Caisses d'Allocations Familiales - Dom -

#### TABLEAU DE SYNTHÈSE

AP001	ALF	ALS	TOTAL	évol annuelle
<b>Total des bénéficiaires d'une aide au logement</b>	121 535	76 852	<b>198 387</b>	2,8
<b>Bénéficiaires par zone</b>				
Zone 1	0	0	<b>0</b>	
zone 2	121 514	76 847	<b>198 361</b>	2,8
Zone 3	0	0	<b>0</b>	
Zone inconnue	21	5	<b>26</b>	18,2
<b>Versement de l'aide en tiers payant</b>	90 902	54 794	<b>145 696</b>	4,5
Proportion bénéficiaires en tiers payant / bénéf .log. total	338	275	<b>613</b>	
<b>Bénéficiaires d'une aide au logement seule</b>	2 589	45 750	<b>48 339</b>	-2,0
proportion bénéficiaires aide au logement seule / bénéf .log. Total en %	2	60	<b>24</b>	
<b>Bénéfi.d'une aide au logement et d'au moins un minimum social (RMI,AAH,API,RSO, RSA socle)</b>	58 975	28 741	<b>87 716</b>	11,2
<b>Nombre de bénéficiaires en cohabitation</b>	1 040	3 365	<b>4 405</b>	11,7
Proportion de bénéf. en cohabitation/ bénéf .log. Total en %	1	4	<b>2</b>	
<b>Montant total de l'aide versée au titre du mois, en euros</b>	39 640 827	15 345 823	<b>54 986 650</b>	8,5
<b>Montant moyen de l'aide versée au titre du mois, en euros</b>	326	200	<b>277</b>	2,7
<b>Personnes couvertes</b>				
Allocataires + conjoints	159 138	85 743	<b>244 881</b>	4,8
Enfants à charge au sens de l'AL	247 005	0	<b>247 005</b>	2,3
Personnes à charge au sens de l'AL	1 035	0	<b>1 035</b>	-3,5
<b>Total personnes couvertes</b>	407 178	85 743	<b>492 921</b>	3,5
<b>Allocataires dont le montant est &lt; au seuil de versement (15 euros)</b>	798	984	<b>1 782</b>	7,8
sans autre prestation	73	922	<b>995</b>	7,1
avec au moins une autre prestation	725	62	<b>787</b>	8,7
<b>Primes de déménagement versées au cours du 2ème semestre 2011</b>			<b>84</b>	9,1

Zone 1 : agglomération parisienne et villes nouvelles situées en région Île-de-France

Zone 2 : autres communes d'Ile de France, agglomérations de plus de 100 000 habitants de province, villes nouvelles de province et Corse

Zone 3 : le reste du territoire métropolitain

#### BENEFICIAIRES DE L'ALF SELON LA TAILLE DE LA FAMILLE ET LE TYPE D'OCCUPATION

AP010	Foyers	Location	Accession	Parc inconnu	TOTAL	évol annuelle
Isolés sans personne à charge	0	1	0	15	<b>16</b>	14,3
Isolés avec 1 personne à charge	20	35 013	2 507	0	<b>37 540</b>	2,8
Isolés avec 2 personnes à charge	4	25 297	1 849	0	<b>27 150</b>	2,3
Isolés avec 3 personnes à charge	5	11 131	764	0	<b>11 900</b>	0,7
Isolés avec 4 personnes et plus à charge	0	6 932	394	0	<b>7 326</b>	0,8
Couples sans personne à charge	0	517	11	5	<b>533</b>	3,5
Couples avec 1 personne à charge	0	9 075	1 656	1	<b>10 732</b>	2,5
Couples avec 2 personnes à charge	0	10 657	2 662	0	<b>13 319</b>	0,5
Couples avec 3 personnes à charge	0	6 126	1 624	0	<b>7 750</b>	-3,0
Couples avec 4 personnes et plus à charge	0	4 413	856	0	<b>5 269</b>	0,7
<b>TOTAL</b>	<b>29</b>	<b>109 162</b>	<b>12 323</b>	<b>21</b>	<b>121 535</b>	1,6

Source : CNAF fichier fileas

#### BENEFICIAIRES DE L'ALS SELON LE TYPE DE FAMILLE ET LE TYPE D'OCCUPATION

AP011	Foyers	Location	Accession	Parc inconnu	TOTAL	évol annuelle
Isolés	2 163	61 746	4 047	5	<b>67 961</b>	4,9
Couples	14	7 540	1 337	0	<b>8 891</b>	3,8
<b>TOTAL</b>	<b>2 177</b>	<b>69 286</b>	<b>5 384</b>	<b>5</b>	<b>76 852</b>	4,8

Source : CNAF fichier fileas

**BENEFICIAIRES D'UNE AIDE AU LOGEMENT EN SITUATION D'IMPAYE DE LOYER**

AP050	ALF	ALS	Total	évol annuelle
Isolés sans personne à charge	0	1 981	1 981	0,4
Isolés avec 1 personne à charge	1 402	0	1 402	2,5
Isolés avec 2 personnes à charge	1 159	0	1 159	-2,2
Isolés avec 3 personnes à charge	549	0	549	-12,6
Isolés avec 4 personnes ou plus à charge	395	0	395	-5,3
<b>Sous total isolées</b>	<b>3 505</b>	<b>1 981</b>	<b>5 486</b>	<b>-1,5</b>
Couples sans personne à charge	5	183	188	-3,1
Couples avec 1 personne à charge	285	0	285	2,9
Couples avec 2 personnes à charge	387	0	387	2,7
Couples avec 3 personnes à charge	271	0	271	-10,3
Couples avec 4 personnes ou plus à charge	223	0	223	-3,5
<b>Sous total couples</b>	<b>1 171</b>	<b>183</b>	<b>1 354</b>	<b>-2,0</b>
<b>ENSEMBLE</b>	<b>4 676</b>	<b>2 164</b>	<b>6 840</b>	<b>-1,6</b>

Source : CNAF fichier fileas

**BENEFICIAIRES D'UNE AIDE AU LOGEMENT SELON L'AGE DE L'ALLOCATAIRE ET LE TYPE D'OCCUPATION**

AP100	Moins de 25 ans	de 25 à 29 ans	de 30 à 39 ans	de 40 à 49 ans	de 50 à 59 ans	60 ans ou plus	Age inconnu	Total	évol annuelle
ALF foyer	6	7	8	7	1	0	0	29	45,0
ALF location	10 372	16 369	37 409	33 323	10 010	1 679	0	109 162	2,4
ALF accession	79	507	3 761	5 841	1 915	220	0	12 323	-5,5
ALF parc inconnu	4	6	8	2	1	0	0	21	75,0
<b>ALF total</b>	<b>10 461</b>	<b>16 889</b>	<b>41 186</b>	<b>39 173</b>	<b>11 927</b>	<b>1 899</b>	<b>0</b>	<b>121 535</b>	<b>1,6</b>
ALS foyer	561	116	110	119	141	1 129	1	2 177	8,5
ALS location	9 527	5 266	7 662	11 254	14 741	20 832	4	69 286	5,0
ALS accession	6	31	355	1 118	1 950	1 924	0	5 384	0,7
ALS parc inconnu	0	1	0	2	2	0	0	5	-50,0
<b>ALS total</b>	<b>10 094</b>	<b>5 414</b>	<b>8 127</b>	<b>12 493</b>	<b>16 834</b>	<b>23 885</b>	<b>5</b>	<b>76 852</b>	<b>4,8</b>
Foyer	567	123	118	126	142	1 129	1	2 206	8,9
Location	19 899	21 635	45 071	44 577	24 751	22 511	4	178 448	3,4
Accession	85	538	4 116	6 959	3 865	2 144	0	17 707	-3,7
Parc inconnu	4	7	8	4	3	0	0	26	18,2
<b>ENSEMBLE</b>	<b>20 555</b>	<b>22 303</b>	<b>49 313</b>	<b>51 666</b>	<b>28 761</b>	<b>25 784</b>	<b>5</b>	<b>198 387</b>	<b>2,8</b>

Source : CNAF fichier fileas

**BENEFICIAIRES D'UNE AIDE AU LOGEMENT SELON L'ACTIVITE DE L'ALLOCATAIRE**

AP120	ALF	ALS	Total	évol annuelle
Actifs (salariés ou assimilés)	36 570	11 650	48 220	1,0
En chômage(1)	26 544	14 570	41 114	24,2
Étudiants au sens de la législation	1 020	6 442	7 462	
Autres étudiants	146	546	692	
Pensionnés	1 167	3 720	4 887	5,0
Retraités	1 211	18 284	19 495	7,4
Autres	54 877	21 640	76 517	-0,7
<b>TOTAL TOUTES ZONES</b>	<b>121 535</b>	<b>76 852</b>	<b>198 387</b>	<b>5,6</b>

Source : CNAF fichier fileas

(1) Chômeurs bénéficiant ou non d'un abattement ou d'une neutralisation effectifs sur leurs ressources

**BENEFICIAIRES D'UNE AIDE AU LOGEMENT PAR ZONE ET TYPE D'OCCUPATION**

AP200	Zone 2	Zone inconnue	Total	évol annuelle
ALF foyer	29	0	29	45,0
ALF location	109 162	0	109 162	2,4
ALF accession	12 323	0	12 323	-5,5
ALF parc inconnu	0	21	21	75,0
<b>ALF TOTAL</b>	<b>121 514</b>	<b>21</b>	<b>121 535</b>	<b>1,6</b>
ALS foyer	2 177	0	2 177	8,5
ALS location	69 286	0	69 286	5,0
ALS accession	5 384	0	5 384	0,7
ALS parc inconnu	0	5	5	-50,0
<b>ALS TOTAL</b>	<b>76 847</b>	<b>5</b>	<b>76 852</b>	<b>4,8</b>
<b>ENSEMBLE</b>	<b>198 361</b>	<b>26</b>	<b>198 387</b>	<b>2,8</b>

Source : CNAF fichier fileas

## ALLOCATAIRES ETUDIANTS PAR CATEGORIE ET TYPE D'AIDE

AP201	Etudiants au sens de la législation		autres étudiants		TOTAL	évol annuelle
	Boursiers	Non boursiers	Apprentis	étudiants salariés		
ALF foyer	0	3	0	0	3	
ALF location	76	933	127	18	1 154	16,3
ALF accession	1	6	0	0	7	16,7
ALF parc inconnu	0	1	1	0	2	
<b>ALF TOTAL</b>	<b>77</b>	<b>943</b>	<b>128</b>	<b>18</b>	<b>1 166</b>	<b>16,8</b>
ALS foyer	348	171	10	5	534	8,8
ALS location	2 854	3 067	431	99	6 451	9,8
ALS accession	1	1	1	0	3	-99,9
ALS parc inconnu	0	0	0	0	0	
<b>ALS TOTAL</b>	<b>3 203</b>	<b>3 239</b>	<b>442</b>	<b>104</b>	<b>6 988</b>	<b>9,7</b>
<b>TOTAL</b>	<b>3 280</b>	<b>4 182</b>	<b>570</b>	<b>122</b>	<b>8 154</b>	<b>10,7</b>
<i>dont nombre d'étudiants en cohabitation</i>	<b>362</b>	<b>373</b>	<b>32</b>	<b>6</b>	<b>773</b>	<b>5,7</b>

Source : CNAF fichier fileas

## BENEFICIAIRES D'UNE AIDE AU LOGEMENT ET REVENU GARANTI PAR TYPE D'AIDE ET D'OCCUPATION

AP202	RSA			TOTAL	AAH
	Socle seulement	Socle et activité	Activité seulement		
ALF foyer	18	1	0	19	4
ALF location	47 425	3 738	6 366	57 529	2 270
ALF accession	4 075	714	892	5 681	366
ALF parc inconnu	16	0	0	16	2
<b>ALF TOTAL</b>	<b>51 534</b>	<b>4 453</b>	<b>7 258</b>	<b>63 245</b>	<b>2 642</b>
ALS foyer	18	1	5	24	487
ALS location	16 044	1 346	2 036	19 426	5 191
ALS accession	1 706	179	172	2 057	381
ALS parc inconnu	2	0	0	2	1
<b>ALS TOTAL</b>	<b>17 770</b>	<b>1 526</b>	<b>2 213</b>	<b>21 509</b>	<b>6 060</b>
<b>TOTAL</b>	<b>69 304</b>	<b>5 979</b>	<b>9 471</b>	<b>84 754</b>	<b>8 702</b>

Source : CNAF fichier fileas

ATTENTION les bénéficiaires qui ont du RSA et de l'AAH sont comptabilisés dans une des colonne RSA

## BENEFICIAIRES DE L'ALF, ALF MOYENNE, LOYERS MOYENS, ASSIETTE RESSOURCES

AP300	Effectif	ALF moyenne	Loyer moyen	Ass.ressources moyenne*
		en euros		
<b>FOYERS</b> sans personne à charge	0			
1 personne à charge	20	220	284	285
2 personnes à charge	4	225	233	0
3 personnes et plus	5	232	337	4 520
<b>TOTAL FOYER</b>	<b>29</b>	<b>222,69</b>	<b>286</b>	<b>976</b>
<b>LOCATION</b> sans personne à charge	518	223	455	5 703
1 personne à charge	44 088	290	456	4 736
2 personnes à charge	35 954	334	485	5 030
3 personnes et plus	28 602	414	528	4 340
<b>TOTAL LOCATION</b>	<b>109 162</b>	<b>337</b>	<b>484</b>	<b>4 734</b>
<b>ACCESSION</b> sans personne à charge	11	187	325	5 155
1 personne à charge	4 163	216	334	5 188
2 personnes à charge	4 511	225	364	6 817
3 personnes et plus	3 638	262	377	6 886
<b>TOTAL ACCESSION</b>	<b>12 323</b>	<b>233</b>	<b>358</b>	<b>6 285</b>
<b>TOTAL PARC INCONNU</b>	<b>21</b>	<b>393</b>	<b>0</b>	<b>0</b>
<b>ENSEMBLE</b> sans personne à charge	549	228	435	5 484
1 personne à charge	48 272	284	445	4 773
2 personnes à charge	40 469	322	471	5 229
3 personnes et plus	32 245	397	511	4 628
<b>ALF TOTAL</b>	<b>121 535</b>	<b>326</b>	<b>471</b>	<b>4 889</b>

\*Il s'agit d'un montant annuel

Source : CNAF fichier fileas



## BENEFICIAIRES DE L'ALS, ALS MOYENNE, LOYERS MOYENS, ASSIETTE RESSOURCES

AP301	Effectif	ALS moyenne	Loyer moyen	Ass.ressources moyenne*
en euros				
<b>Foyer</b>				
Actifs	130	89	358	5 655
Chômage	18	150	228	994
Étudiants au sens de la législation	519	73	193	5 042
Autres étudiants	15	140	264	1 120
Pensionnés	292	182	349	236
Retraités	1021	162	590	2 266
Autres	182	180	395	378
<b>TOTAL FOYER</b>	<b>2 177</b>	<b>140</b>	<b>428</b>	<b>2 682</b>
<b>Location</b>				
Actifs	10 811	177	400	5 097
Chômage	13 309	218	374	1 982
Étudiants au sens de la législation	5 921	165	320	6 519
Autres étudiants	530	216	396	2 679
Pensionnés	3 218	214	335	1 476
Retraités	15 908	190	329	4 175
Autres	19 589	229	359	822
<b>TOTAL LOCATION</b>	<b>69 286</b>	<b>203</b>	<b>357</b>	<b>3 013</b>
<b>TOTAL ACCESSION</b>	<b>5384</b>	<b>175</b>	<b>259</b>	<b>3 017</b>
<b>TOTAL PARC INCONNU</b>	<b>5</b>	<b>191</b>	<b>0</b>	<b>0</b>
<b>ALS TOTAL</b>	<b>76 852</b>	<b>200</b>	<b>352</b>	<b>3 004</b>

\*Il s'agit d'un montant annuel

Source : CNAF fichier fileas

## BENEFICIAIRES D'UNE PRESTATION DE LOGEMENT ACCESSION SELON LA DATE DE SIGNATURE DU PRÊT

AP400	ALF	ALS	TOTAL	évol annuelle
Signature du prêt : avant juillet 1985	1	0	1	-75,0
de juillet 1985 à juin 1994	70	57	127	-15,3
de juillet 1994 à juin 1997	390	243	633	-54,2
de juillet 1997 juin 1998	378	144	522	-3,7
de juillet 1998 à juin 1999	473	191	664	-14,9
de juillet 1999 à juin 2000	745	304	1 049	-13,6
de juillet 2000 à juin 2001	693	326	1 019	-9,7
de juillet 2001 à juin 2002	664	350	1 014	-12,6
de juillet 2002 à juin 2003	829	346	1 175	-12,3
de juillet 2003 à août 2005	2 783	1 142	3 925	-9,7
de septembre 2005 à décembre 2006	460	184	644	-8,0
de janvier 2007 à décembre 2007	979	411	1 390	-7,0
de janvier 2008 à décembre 2008	1 027	499	1 526	-4,3
de janvier 2009 à décembre 2009	1 080	491	1 571	-0,3
de janvier 2010 à décembre 2010	965	417	1 382	42,2
de janvier 2010 à décembre 2011	786	279	1 065	
Date inconnue	0	0	0	NS
<b>TOTAL</b>	<b>12 323</b>	<b>5 384</b>	<b>17 707</b>	<b>-3,7</b>

Source : CNAF fichier fileas

# ALLOCATION DE LOGEMENT TEMPORAIRE

ALT1  
ALT2

## Allocation de logement temporaire (ALT)

### Législation :

L'aide au logement temporaire se décompose en deux parties :

- *Une aide destinée aux organismes logeant à titre temporaire des personnes défavorisées* créée par la loi n°91 – 1406 du 31 décembre 1991 et entrée en vigueur en mars 1993 (ALT1).

Elle est versée mensuellement aux associations à but non lucratif dont l'un des objets est l'insertion ou le logement des personnes défavorisées ainsi qu'aux centres communaux ou intercommunaux d'action sociale. Une convention annuelle entre l'Etat et l'organisme est nécessaire.

- *Une aide à la gestion des aires d'accueil des gens du voyage* créée par la loi du 5 juillet 2000 relative à l'accueil et à l'habitat des gens du voyage (ALT2).

Cette aide est versée mensuellement aux communes, aux établissements publics de coopération intercommunale ou aux personnes morales gérant une ou plusieurs aires permanentes d'accueil destinées aux gens du voyage itinérants. Une convention annuelle doit être signée entre le préfet et le gestionnaire de l'aire d'accueil.

### Tableaux de synthèse :

ALT1 2011 (logement temporaire)	métropole	dom	Total
Nbre d'organismes conventionnés	1 585	33	1 618
Nbre de logements conventionnés	23 363	312	23 675
Capacité d'accueil	50 711	747	51 458
Nbre de ménages hébergés	85 042	802	85 844
soit : nbre de personnes hébergées	125 023	1 336	126 359

ALT2 2011 (Gens du voyages)	métropole
Nbre de collectivités conventionnées	702
Nbre d'aires d'accueil conventionnées	1 093
nbre de places conventionnées	20 226
Nbre de ménages hébergés au 15 juin	8 285
soit : nbre de personnes hébergées	26 248
Nbre de ménages hébergés au 15 décembre	9 929
soit : nbre de personnes hébergées	31 542

### Résultats France entière de 2011<sup>1</sup>

L'aide au logement temporaire (ALT1) représente 75,4 millions d'euros versés en 2011 à 1 618 organismes pour une capacité d'accueil de 51 458 places. 85 844 ménages soit 126 359 personnes dont 16,7 % de jeunes âgés de 18 à 25 ans

<sup>1</sup> La remontée des données statistiques 2011 a été difficile et la qualité des résultats s'en trouve dégradée.

ont été hébergés. Plus des trois quarts des ménages sont des isolés sans enfant (59,6 % d'hommes et 16,3% de femmes). Les familles (monoparents ou couples) ont en moyenne 1,8 enfants.

40% des ménages hébergés en 2011 sont restés moins de 15 jours. Il faut noter que malgré le caractère temporaire de ces hébergements, les difficultés récurrentes en matière de logement font que 20,9% des ménages sont restés plus de 6 mois (contre 20,6 % en 2010).

Seul 22 % des ménages quitte un logement temporaire pour un logement durable.

L'aide à la gestion des aires d'accueil (ALT2) a été versée à 702 organismes représentant 20 226 emplacements de

caravanes. 35 millions d'euros ont été versés à ces organismes au cours de l'année 2011. 60% des aires d'accueil ont été ouvertes toute l'année sans interruption (70 % en 2010).

Le taux d'occupation des aires d'accueil est de 50,6 % le 15 juin 2011 et de 60 % le 15 décembre 2011

Au 15 juin 2011, 8 285 ménages étaient stationnés sur ces aires d'accueil et 9 929 au 15 décembre 2011. Deux tiers sont des familles avec enfants. Ces ménages représentent respectivement 26 248 et 31 452 personnes dont 46 % d'enfants. 36 % des ménages ayant séjourné sur les aires d'accueil sont restés moins de 15 jours et 55,1 % de 15 jours à 6 mois.

#### ALT1 : nombre de personnes hébergées au cours de l'année 2011

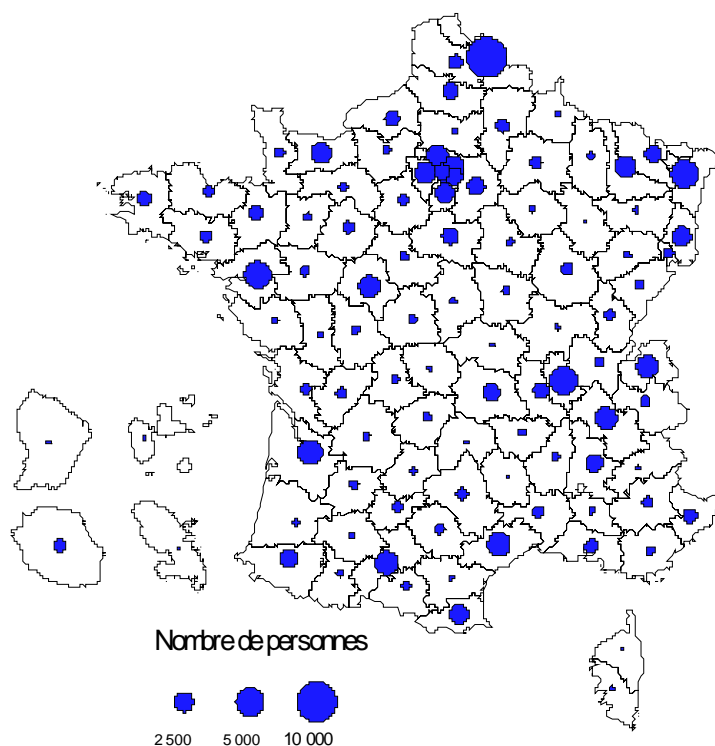

Source : Données recueillies auprès des divers organismes par les Caf et agrégées par la CNAF

ALT1 : année 2011 <span style="float: right;">métropole</span>							
nature de l'organisme	TOTAL	Association		CCAS ou CIAS		Autre (Sonacotra, GIPH & IS, E DIDE)	
logements conventionnés		toute l'année	une partie de l'année	toute l'année	une partie de l'année	toute l'année	une partie de l'année
<b>NB d'organismes conventionnés</b>	<b>1 585</b>	1 178	70	278	18	39	2
<b>Total (a+b+c+d)</b>	<b>23 363</b>	16 986	4 226	1 340	222	557	32
dont chambres individuelles (a)	6 386	4 782	1 085	252	51	190	26
dont chambres de 2 personnes et plus (b)	3 791	2 602	890	227	54	17	1
dont logements T1 et T1bis (c)	6 036	4 474	986	361	47	164	4
dont logements T2 et plus (d)	7 150	5 128	1 265	500	70	186	1
dont chambres d'hôtel	2 103	1 252	712	71	50	12	6
dont logements en Résidences Sociales, Foyers de Jeunes Travailleurs, Foyers de Travailleurs Migrants	3 874	2 934	601	110	28	200	1
dont logements ou chambres en Centres d'Hébergements d'Urgence	2 755	2 001	577	144	17	2	14
<b>Nombre de places dans ces logements</b>	<b>50 711</b>	35 865	9 779	3 222	514	1 294	37
<b>Nombre de jours d'hébergement</b>							
<b>Nombre de personnes hébergées sur l'année (a+b+c+d+2e+2f+g)</b>	<b>125 023</b>	<b>87 568</b>	<b>24 372</b>	<b>9 699</b>	<b>1 217</b>	<b>2 064</b>	<b>103</b>
hommes isolés ss enfant (a)	50 775	35 368	9 053	5 049	528	696	81
femmes isolées ss enfant (b)	13 828	10 198	2 455	866	78	218	13
hommes isolés avec enfant(s) (c)	960	703	117	105	15	20	0
femmes isolées avec enfant(s) (d)	9 669	7 281	1 532	648	46	159	3
couples sans enfant (e)	3 579	2 094	1 246	189	15	35	0
couples avec enfant (s) (f)	6 231	4 203	1 456	358	86	128	0
nombre d'enfants accompagnant le ou les parents (g)	30 171	21 424	5 811	1 937	348	645	6
nombre total de jeunes de 18 à 25 ans (quelle que soit leur situation familiale : isolé, en couple, parent, enfant...)	20 690	15 299	3 150	1 743	91	391	16
<b>Nombre de ménages* hébergés au cours de l'année (a+b+c+d+e+f)</b>	<b>85 042</b>	59 847	15 859	7 215	768	1 256	97
<b>Durée d'occupation: nombre de ménages* ayant quitté dans l'année après un séjour de :</b>							
moins de 15 jours (i)	32 800	20 958	7 449	3 761	420	155	57
de 15 jours à 6 mois (j)	24 575	17 812	4 355	1 721	209	454	24
plus de 6 mois (k)	7 940	6 133	1 092	481	31	197	6
<b>nombre total de ménages partis au cours de l'année (i+j+k)</b>	<b>65 315</b>	44 903	12 896	5 963	660	806	87
<b>Durée d'occupation: nombre de ménages* encore présents au 31 décembre :</b>							
moins de 15 jours (l)	1 551	913	481	124	23	9	1
de 15 jours à 6 mois (m)	8 443	5 892	1 661	644	59	180	7
plus de 6 mois (n)	9 733	8 139	821	484	26	261	2
<b>nombre total de ménages présents au 31 décembre (l+m+n)</b>	<b>19 727</b>	14 944	2 963	1 252	108	450	10
<b>Pour tous les ménages* partis au cours de l'année</b>							
nombre de ménages partis vers :							
un logement durable** (o)	14 273	10 480	1 908	1 496	93	291	5
un hébergement provisoire *** (p)	16 351	9 999	4 815	1 218	98	215	6
autre **** (q)	16 050	12 311	2 108	1 370	72	187	2
ne sait pas (r)	18 641	12 113	4 065	1 879	397	113	74
<b>nombre total de ménages partis au cours de l'année (o+p+q+r)</b>	<b>65 315</b>	44 903	12 896	5 963	660	806	87

\* ménages=homme ou femme isolés avec ou sans enfant(s), ou couple avec ou sans enfant(s)

\*\* y compris une résidence sociale ou une maison relais, un retour en famille

\*\*\*CHRS, centre d'hébergement d'urgence, centre d'hébergement de stabilisation, hôtel financé par des fonds publics

\*\*\*\* rue, squat, prison, hôpital, habitat de fortune, hébergement chez un tiers ...

Source : Données recueillies auprès des divers organismes par les Caf et agrégées par la CNAF

ALT1 : année 2011					
Départements d'outre-mer					
nature de l'organisme	TOTAL	Association		CCAS ou CIAS	
		toute l'année	une partie de l'année	toute l'année	une partie de l'année
<b>logements conventionnés</b>					
<b>NB d'organismes conventionnés</b>	<b>33</b>	30	0	2	1
<b>Total (a+b+c+d)</b>	<b>312</b>	259	22	12	19
dont chambres individuelles (a)	54	49	5	0	0
dont chambres de 2 personnes et plus (b)	40	35	5	0	0
dont logements T1 et T1bis (c)	98	92	4	0	2
dont logements T2 et plus (d)	120	83	8	12	17
dont chambres d'hôtel	0	0	0	0	0
dont logements en Résidences Sociales, Foyers de Jeunes Travailleurs, Foyers de Travailleurs Migrants	7	5	0	2	0
dont logements ou chambres en Centres d'Hébergements d'Urgence	3	3	0	0	0
<b>Nombre de places dans ces logements</b>	<b>747</b>	559	48	48	92
<b>Nombre de jours d'hébergement</b>					
<b>Nombre de personnes hébergées sur l'année (a+b+c+d+2e+2f+g)</b>	<b>1 336</b>	<b>1 144</b>	<b>58</b>	<b>8</b>	<b>126</b>
hommes isolés ss enfant (a)	355	328	18	1	8
femmes isolées ss enfant (b)	180	165	5	5	5
hommes isolés avec enfant(s) (c)	13	11	0	0	2
femmes isolées avec enfant(s)(d)	180	160	7	1	12
couples sans enfant (e)	34	30	0	0	4
couples avec enfant(s)(f)	40	23	4	0	13
nombre d'enfants accompagnant le ou les parents (g)	460	374	20	1	65
nombre total de jeunes de 18 à 25 ans (quelle que soit leur situation familiale : isolé, en couple, parent, enfant)	348	331	9	2	6
<b>Nombre de ménages* hébergés au cours de l'année (a+b+c+d+e+f)</b>	<b>802</b>	717	34	7	44
<b>Durée d'occupation: nombre de ménages* ayant quitté dans l'année après un séjour de :</b>					
moins de 15 jours (i)	157	149	4	0	4
de 15 jours à 6 mois(j)	259	227	20	0	12
plus de 6 mois(k)	136	116	4	4	12
<b>nombre total de ménages partis au cours de l'année (i+j+k)</b>	<b>552</b>	492	28	4	28
<b>Durée d'occupation: nombre de ménages* encore présents au 31 décembre :</b>					
moins de 15 jours (l)	16	14	2	0	0
de 15 jours à 6 mois(m)	110	98	3	2	7
plus de 6 mois(n)	124	113	1	1	9
<b>nombre total de ménages présents au 31 décembre(l+m+n)</b>	<b>250</b>	225	6	3	16
<b>Pour tous les ménages* partis au cours de l'année</b>					
nombre de ménages partis vers :					
un logement durable**(o)	208	166	14	4	24
un hébergement provisoire *** (p)	142	135	5	0	2
autre ****(q)	148	144	4	0	0
ne sait pas( r)	54	47	5	0	2
<b>nombre total de ménages partis au cours de l'année (o+p+q+r)</b>	<b>552</b>	492	28	4	28

\* ménages=homme ou femme isolés avec ou sans enfant(s), ou couple avec ou sans enfant(s)

\*\* y compris une résidence sociale ou une maison relais, un retour en famille

\*\*\*CHRS, centre d'hébergement d'urgence, centre d'hébergement de stabilisation, hôtel financé par des fonds publics

\*\*\*\* rue, squat, prison, hôpital, habitat de fortune, hébergement chez un tiers ...

Source : Données recueillies auprès des divers organismes par les Caf et agrégées par la CNAF

ALT2 : Personnes hébergées sur une aire d'accueil le 15 juin 2011

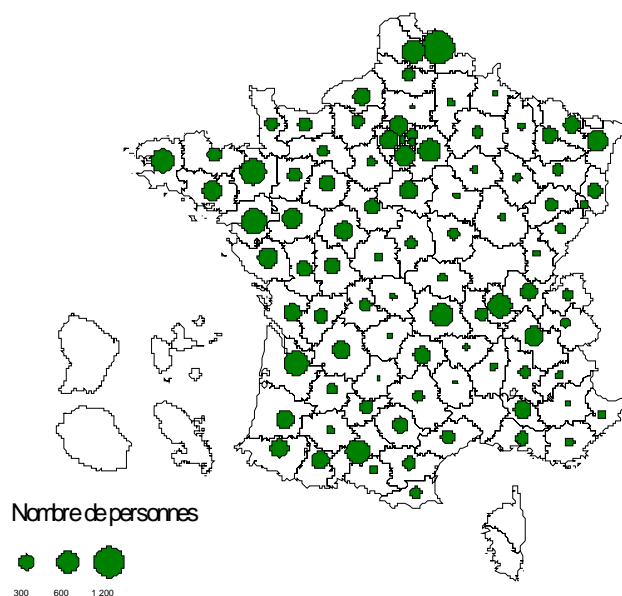

ALT2 : Personnes hébergées sur une aire d'accueil le 15 décembre 2011

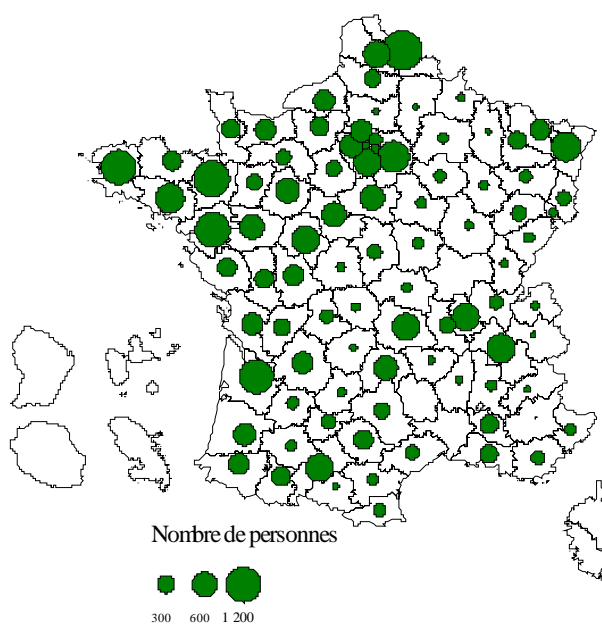

Source : Données recueillies auprès des divers organismes par les Caf et agrégées par la CNAF

ALT 2 (gens du voyage) : année 2011	Métropole			
nature de l'organisme	TOTAL	communes	EPCI	personnes morales
<b>nombre de collectivités conventionnées</b>	<b>702</b>	323	314	65
nombre total d'aires conventionnées	1 093	394	617	82
dont nombre d'aires conventionnées ouvertes toute l'année sans interruption	654	246	360	48
<b>nombre d'emplacements conventionnés</b>	<b>20 226</b>	8 272	10 200	1 754
<b>nombre d'emplacements occupés le 15 juin</b>	<b>10 236</b>	3 749	5 632	855
<b>nombre d'emplacements occupés le 15 déc</b>	<b>12 050</b>	4 489	6 433	1 128
<b>nb de personnes au 15 juin (a+b+c+d+2e+2f+g)</b>	<b>26 248</b>	<b>10 047</b>	<b>13 958</b>	<b>2 243</b>
hommes isolés sans enfant (a)	727	266	408	53
femmes isolées sans enfants (b)	790	293	434	63
hommes isolés avec enfant(s) (c)	71	31	36	4
femmes isolées avec enfant(s) (d)	609	264	310	35
couples sans enfant (e)	1 357	563	710	84
couples avec enfant(s) (f)	4 731	1 760	2 532	439
nombre d'enfants accompagnant le ou les parents (g)	11 875	4 547	6 286	1 042
nombre total de jeunes de 18 à 25 ans (quelle que soit leur situation familiale : isolé, en couple, parent, enfant...)	3 082	1 186	1 702	194
<b>nombre de ménages présents le 15 juin (a+b+c+d+e+f)</b>	<b>8 285</b>	3 177	4 430	678
<b>nb de personnes au 15 déc (a+b+c+d+2e+2f+g)</b>	<b>31 542</b>	<b>12 361</b>	<b>16 349</b>	<b>2 832</b>
hommes isolés sans enfant (a)	834	319	443	72
femmes isolées sans enfants (b)	984	363	524	97
hommes isolés avec enfant(s) (c)	111	48	56	7
femmes isolées avec enfant(s) (d)	676	298	330	48
couples sans enfant (e)	1 565	619	792	154
couples avec enfant(s) (f)	5 759	2 243	2 991	525
nombre d'enfants accompagnant le ou les parents (g)	14 289	5 609	7 430	1 250
nombre total de jeunes de 18 à 25 ans (quelle que soit leur situation familiale : isolé, en couple, parent, enfant...)	3 783	1 468	2 036	279
<b>Nombre de ménages présents le 15 décembre (a+b+c+d+e+f) ou (l+m+n)</b>	<b>9 929</b>	3 890	5 136	903
<b>durée des séjours : nombre de ménages présents le 15 décembre et stationnant sur l'aire depuis :</b>				
moins de 15 jours (l)	1 190	544	526	120
de 15 jours à 6 mois (m)	6 713	2 597	3 521	595
plus de 6 mois (n)	2 026	749	1 089	188
<b>durée des séjours : nombre de ménages (personnes isolées ou familles) ayant quitté l'aire dans l'année après un séjour de :</b>				
moins de 15 jours (i)	20 870	8 808	9 928	2 134
de 15 jours à 6 mois (j)	27 562	10 944	13 971	2 647
plus de 6 mois (k)	3 744	1 274	2 242	228
<b>nombre total de ménages * ayant quitté l'aire (i+j+k)</b>	<b>52 176</b>	21 026	26 141	5 009

\* ménages=homme ou femme isolés avec ou sans enfant(s), ou couple avec ou sans enfant(s)

Source : Données recueillies auprès des divers organismes par les Caf et agrégées par la CNAF



# REVENU de SOLIDARITE ACTIVE

## 2 032 373 bénéficiaires du Revenu de Solidarité Active fin décembre 2011

*La loi du 1<sup>er</sup> décembre 2008 a généralisé le revenu de solidarité active. Il a été mis en place le 1<sup>er</sup> juin 2009, en métropole et en janvier 2011 dans les départements d'outre-mer.*

*Le service de la prestation est assuré par les Caf et les MSA pour le compte du département.*

Le RSA s'inscrit dans une politique d'insertion sociale et professionnelle des personnes en difficulté.

Il vise à garantir pour toute personne, exerçant ou non une activité professionnelle, « des moyens convenables d'existence ».

Le RSA est une prestation dégressive co-financée par le département et l'Etat. La part financée par le département est appelée RSA socle, la part financée par l'Etat est appelée RSA activité.

Cette prestation se substitue au RMI, à l'API, aux dispositifs d'intéressement liés à ces deux prestations, aux dispositifs liés aux contrats (CI-RMA et CAV).

Au titre de décembre 2011, les Caf versaient le RSA à 2 032 373 foyers, couvrant ainsi 4,3 millions de personnes.

En France métropolitaine, 1 834 770 foyers en bénéficient à cette date. Après une période de croissance, le rythme de progression se ralentit très nettement. Il n'augmente en effet que de 2,1% après une hausse annuelle de 5,9 % en fin 2010.

Dans les Dom, cette première année de montée en charge du RSA, mise en perspective avec les évolutions du revenu minimum d'insertion et de l'allocation de parent isolé, montre une forte progression des bénéficiaires (+16%).

Les sommes versées aux allocataires au cours de l'année se sont élevées à 9,4 milliards d'euros dont 8,4 en métropole et 1,0 dans les Dom.

### Nombre de foyers bénéficiaires du RSA dans les caisses d'allocations familiales.

	RMI ou API	RSA
Décembre 2008	1 320 027	
Juin 2009		1 478 357
Décembre 2009	169 095	1 697 357
Décembre 2010	170 408	1 797 714
Juin 2011	367	2 023 112
Décembre 2011		<b>2 032 373</b>

### Série rétrospective des bénéficiaires du RMI, de l'API et du RSA - Métropole et Dom

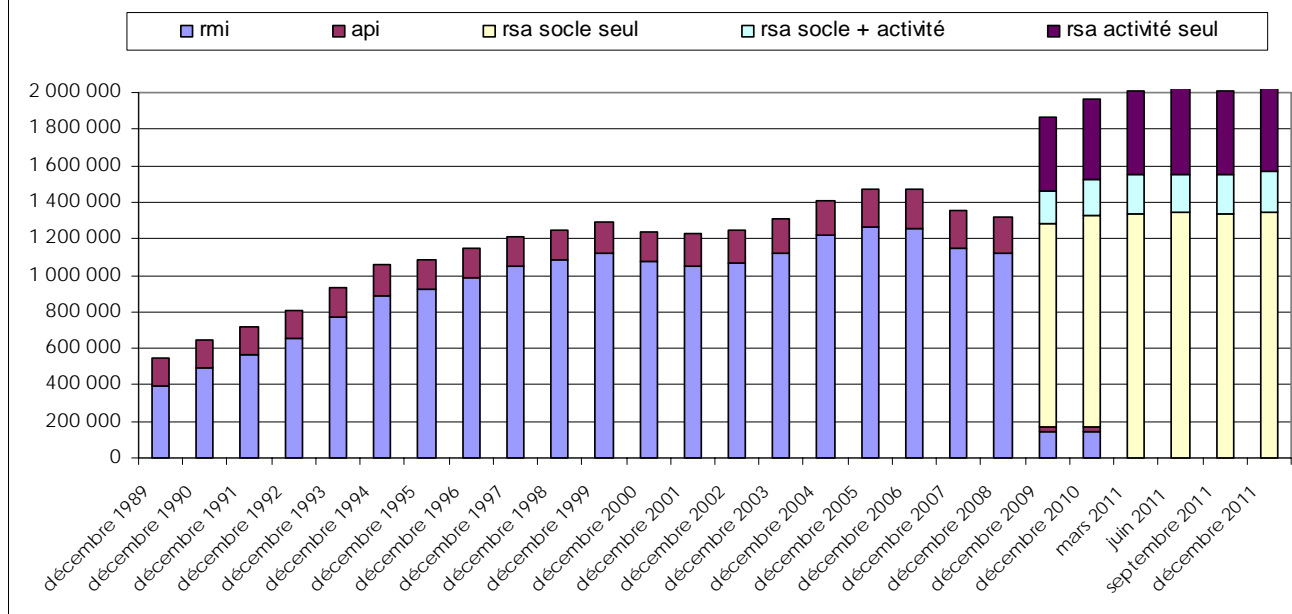

Le RSA est attribué aux foyers qui remplissent certaines conditions administratives et dont les ressources, actualisées chaque trimestre, sont inférieures à un plafond qui dépend de la configuration familiale et de la situation vis à vis du marché du travail.

Le montant du RSA est calculé en complétant les ressources du foyer (prestations familiales, revenus d'activité...) jusqu'à concurrence d'un plafond.

Deux types d'allocataires peuvent percevoir cette prestation :

- **les personnes dépourvues de revenus professionnels** vont bénéficier du RSA socle, qui peut être majoré pendant une période déterminée pour les personnes isolées.
- **les personnes avec des revenus professionnels** vont bénéficier du RSA activité, seule une fraction (62%) de leurs revenus professionnels est pris en compte pour le calcul de la prestation

Trois catégories d'allocataires peuvent être distinguées :

- **les foyers bénéficiaires du RSA socle seulement** (1 346 309 foyers) qui n'ont pas de revenus d'activité, ou bien qui sont en période de cumul intégral. Pour ces derniers, l'ensemble de leurs revenus d'activité est neutralisé pendant les trois mois qui suivent la reprise d'emploi.
- **les foyers bénéficiaires du RSA socle et activité** (221 940 foyers) qui ont de faibles revenus et dont l'ensemble des ressources est inférieur à un montant forfaitaire.
- **les foyers bénéficiaires du RSA activité seulement** (464 121 foyers) qui ont de faibles revenus d'activité et dont l'ensemble des ressources est supérieur au montant forfaitaire.

Une autre distinction peut être effectuée entre les bénéficiaires d'une **majoration pour isolement** (263 139 foyers) et ceux qui perçoivent du RSA non majoré (1 769 231).

## Evolution du nombre de bénéficiaires du RSA entre décembre 2010 et décembre 2011

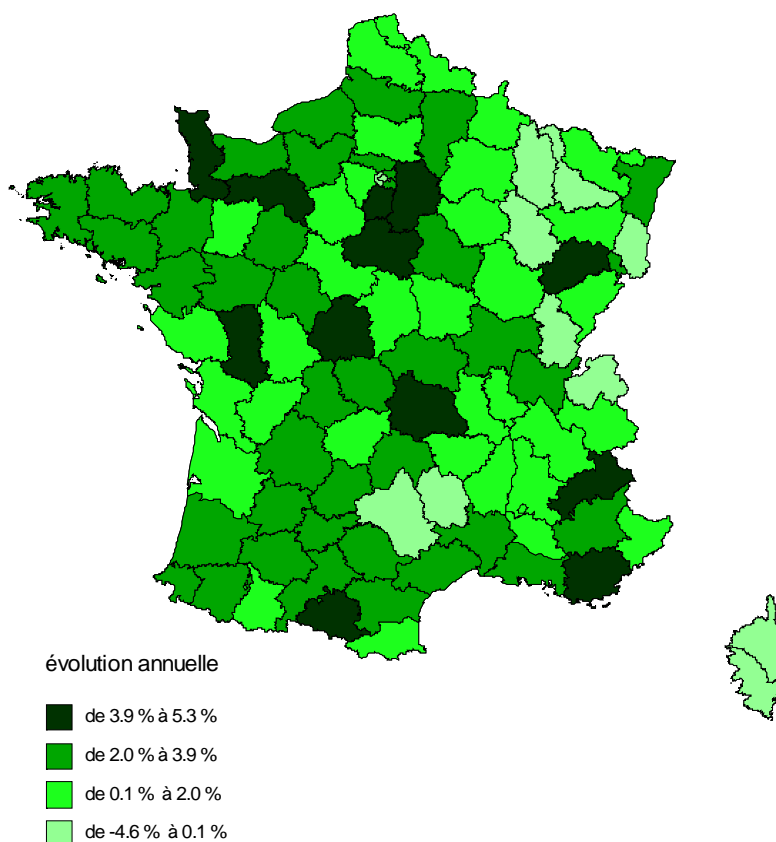

L'évolution du nombre d'allocataires est très contrastée d'un département à l'autre. Dix départements ont vu leur nombre de bénéficiaires du RSA régresser en 2011 ; à l'inverse, dans neuf autres, la progression du nombre de bénéficiaires a été supérieure à 4,5 %.

Les bénéficiaires du RSA se répartissent de façon inégale sur le territoire français métropolitain.

Dix huit départements regroupent plus de la moitié des allocataires, dont un département d'outre-mer et quatre départements d'Île-de-France. Le département du Nord est celui où l'effectif des bénéficiaires est le plus important (126 500).

En métropole, 3,9 millions de personnes sont couvertes par la prestation, soit 6,3% de la population. Dans les Dom, cette proportion est supérieure à 20%. (cf annexe10 page 157).

Selon les départements, les bénéficiaires du RSA représentent une part importante de la population allocataire. En métropole, elle varie de 10 à 27 % et dans les Dom de 30 à 42 %.

### **Une majorité de personnes seules, de moins de 40 ans, percevant entre 400 et 450 euros.**

La population bénéficiaire du RSA a naturellement des caractéristiques similaires aux populations bénéficiaires du RMI et de l'API.

47 % des bénéficiaires sont des hommes ou des femmes sans enfant, un tiers des familles monoparentales. Parmi les allocataires du RSA, 20% ont entre 25 et 29 ans et plus de 50% ont entre 30 et 49 ans.

Le montant de RSA varie en fonction des revenus d'activité : en moyenne, un allocataire perçoit un montant de 368 euros par mois en métropole et de 418 euros dans les Dom.

Selon que le foyer a des revenus d'activité ou pas, le montant moyen varie de 436 euros en métropole (446 euros dans les dom) s'il perçoit le RSA socle seulement, à 404 euros en métropole (418 euros dans les Dom), s'il perçoit le RSA socle et activité, et à 170 euros en métropole (187 euros dans les Dom) s'il ne perçoit que le RSA activité.

La moitié des foyers bénéficiaires du RSA socle touchent entre 400 et 450 euros par mois. S'agissant des bénéficiaires du RSA socle et

activité, la distribution est moins concentrée : les deux tiers perçoivent entre 250 et 450 euros par mois.

Quand aux bénéficiaires du RSA activité seul, ils sont une majorité à percevoir entre 50 et 250 euros par mois.

### **Droits et devoirs des bénéficiaires**

Les bénéficiaires du RSA dont les ressources sont inférieures au montant forfaitaire, c'est-à-dire qui ont un RSA entièrement financé par le département, sont soumis aux droits et devoirs.

Ils doivent donc rechercher un emploi, entreprendre des actions nécessaires à une meilleure insertion sociale ou professionnelle. Les enfants et personnes de moins de 25 ans ne sont pas concernées.

Fin décembre 2011, 1 779 000 adultes étaient soumis aux droits et devoirs, soit 98,7 % des adultes concernés.

### **Les entrées et sorties du RSA**

L'augmentation du nombre de bénéficiaires du RSA ne signifie pas que les personnes sont restées continuellement dans le dispositif. Les droits des allocataires sont recalculés tous les trois mois et les flux d'entrées et de sorties peuvent être importants.

Plus de 517 600 bénéficiaires sont entrés dans le dispositif RSA au cours de l'année 2011 : respectivement 143 000, 123 000, 117 000 et 134 000 au cours de chacun des trimestres 2011.

Au 31 décembre, près de 565 000 foyers parmi les entrants sont déjà sortis. Et 424 000 foyers présents en 2010, sont sortis du dispositif.

Selon les différentes composantes du RSA, les populations de bénéficiaires ne se renouvellent pas dans les mêmes proportions.

Les allocataires du RSA activité seul sont les plus proches du marché du travail et se renouvellent en moyenne d'un tiers chaque trimestre.

En revanche, la composante RSA socle est la plus stable, 66% (736 000) des foyers sont présents depuis plus d'un an. Cette population est majoritairement sans emploi et se compose pour plus de la moitié de personnes seules sans personnes à charge.

Quant à la composante RSA socle et activité, elle est la moins stable : seuls 71 000 des foyers sont présents depuis fin 2010, 44 000 sont partis vers le RSA socle et 56 000 en viennent, 30 000 sont partis vers le RSA activité et 22 000 en viennent, 53 000 sont sortis du RSA et 60 000 sont entrés.

**Environ un tiers des foyers allocataires du RSA sont en emploi.** Il s'agit des bénéficiaires du RSA socle et activité et du RSA activité seul, qui ont un abattement de 38% de leurs revenus d'activité, auxquels il faut ajouter les bénéficiaires en RSA socle seul qui sont en période de cumul intégral.

La part des allocataires en emploi dans l'ensemble des bénéficiaires du RSA est contrastée sur le territoire métropolitain. Ainsi le taux de foyers RSA en emploi varie de 28% à 56%, au niveau métropolitain et de 11 à 22 % dans les Dom.

Parmi les 740 962 personnes en emploi, les femmes seules avec un enfant sont les principales bénéficiaires (19,1%), suivent les femmes seules sans enfant (18,5%) et les hommes seuls (17,1%). 33% vivent dans des familles monoparentales, dont la grande majorité a un seul enfant à charge.

Parmi les 11,5 millions d'allocataires, 4,1 millions sont sous le seuil de bas revenus (982 euros). Concernant les foyers bénéficiaires du RSA, 88,5% sont sous ce seuil en métropole et 96 % dans les Dom.

### Le RSA et les autres prestations.

30 % des bénéficiaires ne perçoivent que le RSA de la part des Caf, et parmi eux 75 % ne perçoivent que le RSA socle seulement.

59,4% des bénéficiaires du RSA perçoivent une prestation de logement. Un forfait logement peut être appliqué jusqu'à concurrence de 56,04 euros (pour une personne seule). Ainsi si le bénéficiaire perçoit une prestation de logement de plus de 56,04 euros, une déduction de ce montant sera effectuée sur le montant RSA, s'il perçoit moins, seul le montant de la prestation sera déduit. Ce forfait est également appliqué aux allocataires qui n'ont pas d'aide au logement, notamment s'ils sont hébergés à titre gratuit ou propriétaires de leur logement : 653 400 foyers sont dans ce cas.

170 600 foyers bénéficiaires du RSA n'ont ni aide au logement, ni forfait appliqué ; Il s'agit essentiellement de personnes qui ne disposent pas d'un vrai logement (hébergement de nuit).

**Nombre de foyers (en milliers) ayant connu une entrée, une sortie ou une transition interne entre décembre 2010 et décembre 2011**

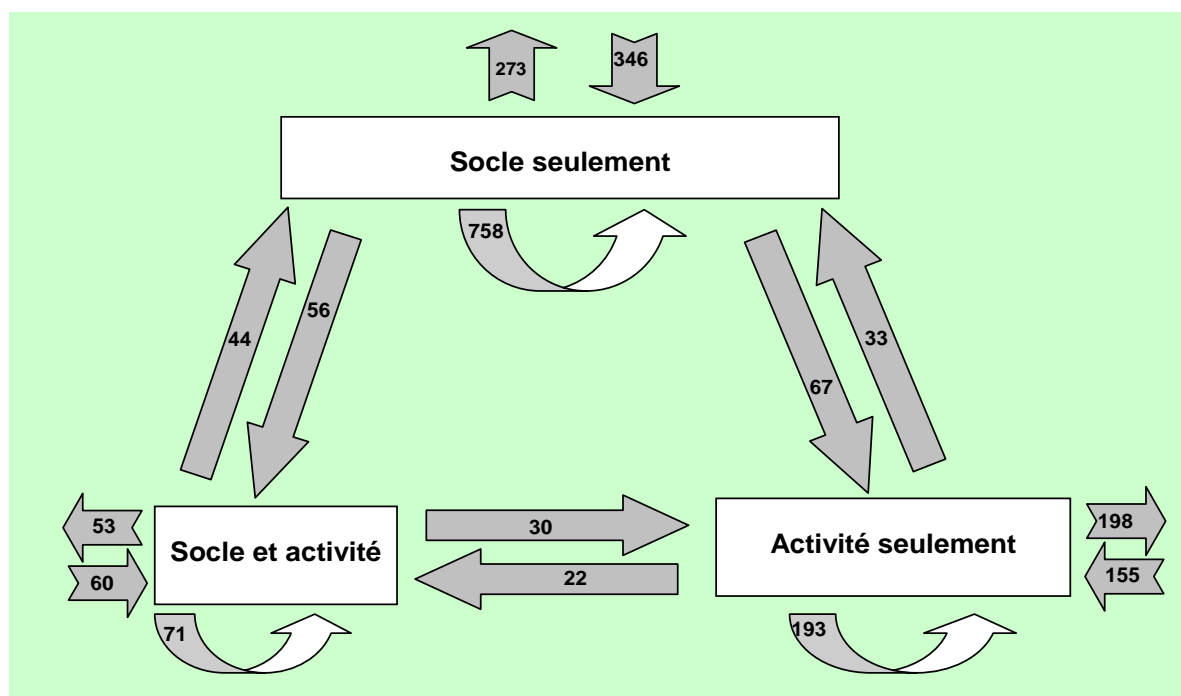

Attention, les entrées (ex : 346 dans le RSA socle) ne comprennent pas seulement les entrées directes dans le dispositif. Elles incluent également les bénéficiaires avec un droit suspendu en décembre 2010 qui ont retrouvé un droit payable.

## Bénéficiaires du RSA en métropole Synthèse

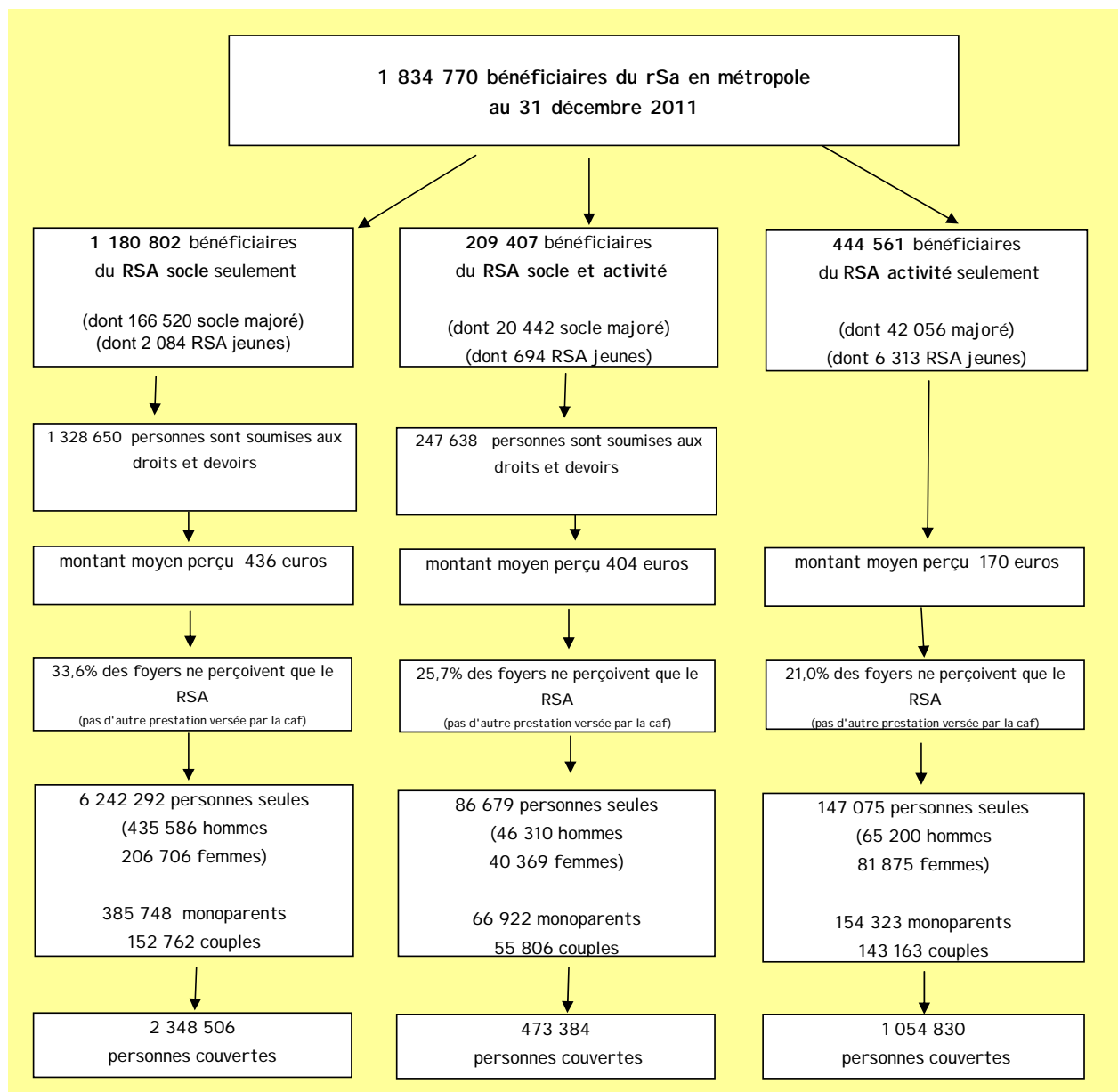

## Bénéficiaires du RSA dans les départements d'outre-mer Synthèse

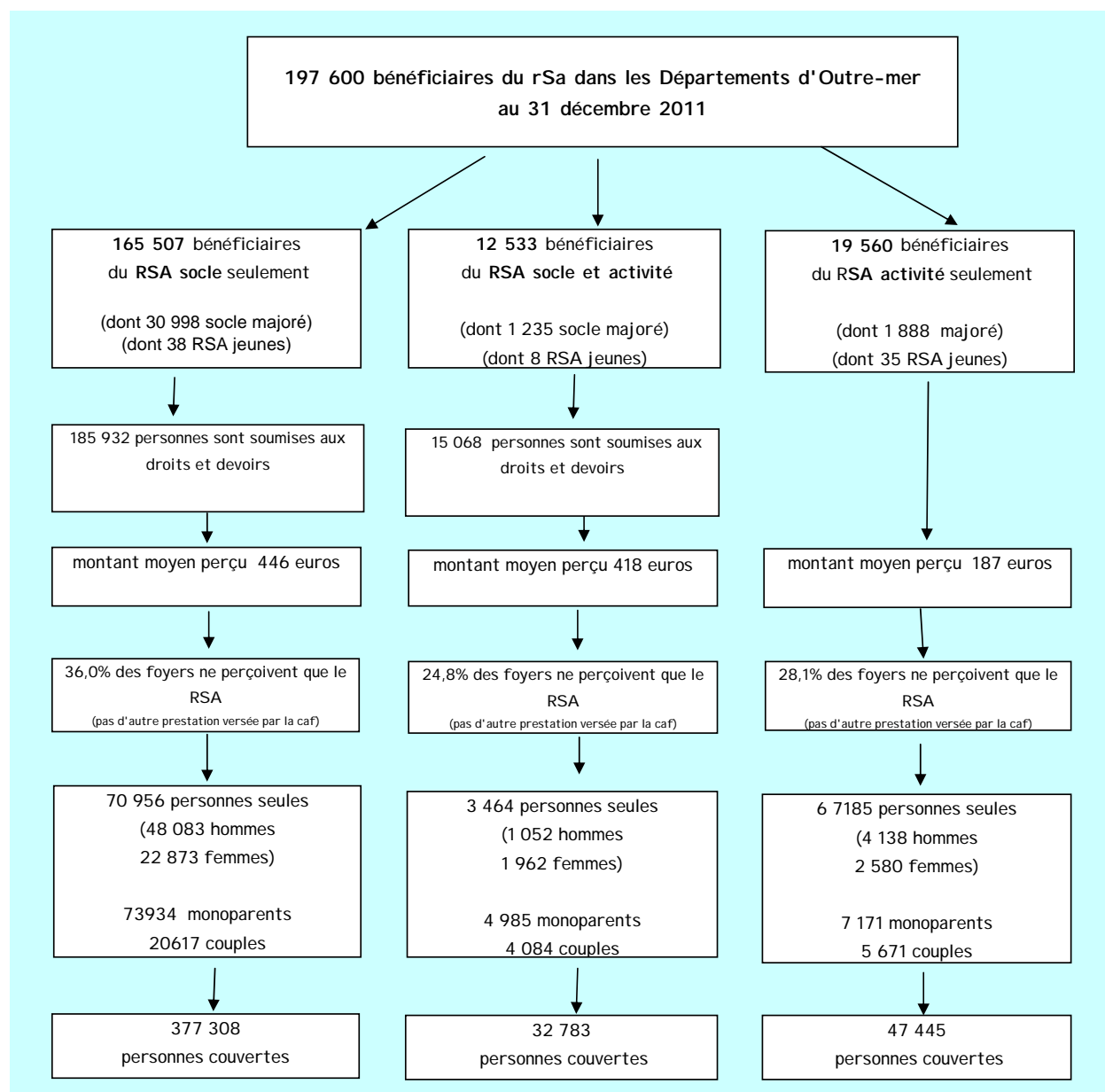

### Le RSA

#### Montants mensuels maximum du RSA au 1<sup>er</sup> janvier 2011

Nombre d'enfants ou de personnes à charge	Vous vivez seul(e)	Vous vivez en couple (marié ou non)	Montant RSA majoré
0	466,99€	700,49€	599,67€
1	700,49€	840,59€	799,56€
2	840,59€	980,69€	999,45€
Par enfant en +	+186,80€	+186,80€	199,89€

**Tableau 1 : METROPOLE Série rétrospective des bénéficiaires du RSA**

	socle seulement		socle + activité		activité seulement		ensemble	évol.
juin-2009	1 067 960	72,2	130 117	8,8	280 280	19,0	1 478 357	
septembre-2009	1 104 699	68,2	149 032	9,2	365 925	22,6	1 619 656	9,6
décembre-2009	1 116 935	65,8	175 961	10,4	404 461	23,8	1 697 357	4,8
mars-2010	1 137 078	65,4	182 263	10,5	418 117	24,1	1 737 458	2,4
juin-2010	1 147 824	65,0	183 908	10,4	434 232	24,6	1 765 964	1,6
septembre-2010	1 138 014	64,5	189 365	10,7	437 673	24,8	1 765 052	-0,1
décembre-2010	1 154 348	64,2	197 725	11,0	445 641	24,8	1 797 714	1,9
mars-2011	1 179 206	64,8	197 888	10,9	443 194	24,3	1 820 288	1,3
juin-2011	1 181 689	64,5	198 269	10,8	451 722	24,7	1 831 680	0,6
septembre-2011	1 168 551	64,3	202 635	11,1	446 650	24,6	1 817 836	-0,8
<b>décembre-2011</b>	<b>1 180 802</b>	<b>64,4</b>	<b>209 407</b>	<b>11,4</b>	<b>444 561</b>	<b>24,2</b>	<b>1 834 770</b>	<b>0,9</b>
- dont rsa majoré	166 520	72,7	20 442	8,9	42 056	18,4	229 018	
- dont rsa jeunes	2 084	22,9	694	7,6	6 313	69,4	9 091	

**METROPOLE Série rétrospective du nombre de personnes couvertes**

	socle seulement	socle + activité	activité seulement	ensemble
juin 2009	2 118 567	298 306	665 028	3 081 901
septembre-2009	2 197 586	338 875	868 018	3 404 479
décembre-2009	2 218 225	398 195	962 507	3 578 927
mars-2010	2 253 040	412 774	991 971	3 657 785
juin-2010	2 277 166	414 620	1 029 197	3 720 983
septembre-2010	2 262 564	427 037	1 028 192	3 717 793
décembre-2010	2 293 534	447 309	1 051 098	3 791 941
mars-2011	2 334 634	448 300	1 044 720	3 827 654
juin-2011	2 342 552	448 253	1 068 956	3 859 761
septembre-2011	2 323 119	458 396	1 053 320	3 834 835
<b>décembre-2011</b>	<b>2 348 506</b>	<b>473 384</b>	<b>1 054 830</b>	<b>3 876 720</b>

**Tableau 1bis : DOM Série rétrospective des bénéficiaires du RSA**

	socle seulement		socle + activité		activité seulement		ensemble	évol.
mars-2011	160 508	86,5	10 548	5,7	14 409	7,8	185 465	
juin-2011	163 309	85,3	10 767	5,6	17 356	9,1	191 432	3,2
septembre-2011	165 256	84,6	11 645	6,0	18 411	9,4	195 312	2,0
<b>décembre-2011</b>	<b>165 507</b>	<b>83,8</b>	<b>12 533</b>	<b>6,3</b>	<b>19 560</b>	<b>9,9</b>	<b>197 600</b>	<b>1,2</b>
- dont rsa majoré	30 998	90,8	1 235	3,6	1 888	5,5	34 121	
- dont rsa jeunes	38	46,9	8	9,9	35	43,2	81	

**DOM Série rétrospective du nombre de personnes couvertes**

	socle seulement	socle + activité	activité seulement	ensemble
mars-2011	369 582	27 623	34 568	431 773
juin-2011	375 077	28 107	41 929	445 113
septembre-2011	378 413	30 460	44 342	453 215
<b>décembre-2011</b>	<b>377 308</b>	<b>32 783</b>	<b>47 445</b>	<b>457 536</b>

**Tableau 2 : Montants comptables du RSA**

	Métropole	Dom
Allocation RSA Socle non majoré	5 699 886 186 €	728 303 917 €
Allocation RSA Socle Majoré	1 019 790 951 €	175 009 674 €
Allocation RSA Activité	1 356 644 219 €	69 123 840 €
Allocation RSA Jeune Socle	11 595 950 €	131 426 €
Allocation RSA Jeune Activité	12 470 835 €	56 264 €
Allocation RSA expérimental	96 870 €	4 076 €
Prime exceptionnelle	320 311 107 €	43 096 522 €
<b>RSA versé aux allocataires</b>	<b>8 420 796 117 €</b>	<b>1 015 725 718 €</b>
<b>Total RSA</b>	<b>8 500 356 952 €</b>	<b>1 016 304 553 €</b>



Tableau 3 : METROPOLE Foyers bénéficiaires du RSA par type de famille

Type de famille	socle seulement		socle + activité		activité seulement		ensemble	Evol annuelle
	nombre	%	nombre	%	nombre	%		
<b>Total couples</b>	<b>152 762</b>	<b>12,9</b>	<b>55 806</b>	<b>26,6</b>	<b>143 163</b>	<b>32,2</b>	<b>351 731</b>	<b>2,5</b>
couple sans personne à charge	32 084	2,7	11 503	5,5	29 439	6,6	73 026	2,1
couple + 1 personne à charge	37 085	3,1	13 974	6,7	41 884	9,4	92 943	3,3
couple + 2 personnes à charge	35 801	3,0	15 046	7,2	40 016	9,0	90 863	2,1
couple + 3 personnes à charge	26 028	2,2	9 079	4,3	19 516	4,4	54 623	2,7
couple 4 pers. à charge ou plus	21 764	1,8	6 204	3,0	12 308	2,8	40 276	1,6
<b>Total familles monoparentales</b>	<b>385 728</b>	<b>32,7</b>	<b>66 920</b>	<b>32,0</b>	<b>154 316</b>	<b>34,7</b>	<b>606 964</b>	<b>2,2</b>
femme + 1 personne à charge	169 305	14,3	35 246	16,8	89 212	20,1	293 763	1,5
femme + 2 personnes à charge	105 931	9,0	19 273	9,2	43 521	9,8	168 725	2,4
femme 3 pers.à charge ou plus	85 392	7,2	8 021	3,8	11 733	2,6	105 146	2,5
homme + 1 personne à charge	14 837	1,3	2 616	1,2	5 954	1,3	23 407	5,8
homme 2 pers.à charge ou plus	10 263	0,9	1 764	0,8	3 896	0,9	15 923	6,3
<b>Total personnes seules (*)</b>	<b>642 292</b>	<b>54,4</b>	<b>86 679</b>	<b>41,4</b>	<b>147 075</b>	<b>33,1</b>	<b>876 046</b>	<b>1,8</b>
femme seule	206 706	17,5	40 369	19,3	81 875	18,4	328 950	1,7
homme seul	435 586	36,9	46 310	22,1	65 200	14,7	547 096	1,8
type famille inconnu	20	0,0	2	0,0	7	0,0	29	26,1
<b>TOTAL</b>	<b>1 180 802</b>	<b>100</b>	<b>209 407</b>	<b>100</b>	<b>444 561</b>	<b>100,0</b>	<b>1 834 770</b>	<b>2,1</b>

Tableau 3bis: DOM Foyers bénéficiaires du RSA par type de famille

Type de famille	socle seulement		socle + activité		activité seulement		ensemble
	nombre	%	nombre	%	nombre	%	
<b>Total couples</b>	<b>20 617</b>	<b>12,5</b>	<b>4 084</b>	<b>32,6</b>	<b>5 671</b>	<b>29,0</b>	<b>30 372</b>
couple sans personne à charge	4 192	2,5	600	4,8	830	4,2	5 622
couple + 1 personne à charge	4 871	2,9	1 124	9,0	1 533	7,8	7 528
couple + 2 personnes à charge	5 311	3,2	1 242	9,9	1 878	9,6	8 431
couple + 3 personnes à charge	3 281	2,0	713	5,7	923	4,7	4 917
couple 4 pers. à charge ou plus	2 962	1,8	405	3,2	507	2,6	3 874
<b>Total familles monoparentales</b>	<b>73 920</b>	<b>44,7</b>	<b>4 983</b>	<b>39,8</b>	<b>7 170</b>	<b>36,7</b>	<b>86 073</b>
femme + 1 personne à charge	30 895	18,7	2 557	20,4	3 723	19,0	37 175
femme + 2 personnes à charge	20 681	12,5	1 426	11,4	2 176	11,1	24 283
femme 3 pers.à charge ou plus	18 691	11,3	777	6,2	932	4,8	20 400
homme + 1 personne à charge	1 943	1,2	120	1,0	181	0,9	2 244
homme 2 pers.à charge ou plus	1 710	1,0	103	0,8	158	0,8	1 971
<b>Total personnes seules (*)</b>	<b>70 956</b>	<b>42,9</b>	<b>3 464</b>	<b>27,6</b>	<b>6 718</b>	<b>34,3</b>	<b>81 138</b>
femme seule	22 873	13,8	1 962	15,7	2 580	13,2	27 415
homme seul	48 083	29,1	1 502	12,0	4 138	21,2	53 723
type famille inconnu	14	0,0	2	0,0	1	0,0	17
<b>TOTAL</b>	<b>165 507</b>	<b>100</b>	<b>12 533</b>	<b>100</b>	<b>19 560</b>	<b>100,0</b>	<b>197 600</b>



Tableau 4 : METROPOLE Foyers bénéficiaires du RSA par tranches d'âge

Tranches d'âge	socle seulement		socle + activité		activité seulement		ensemble	Evol annuelle
	nombre	%	nombre	%	nombre	%		
moins de 20 ans	15 797	1,3	1 304	0,6	2 117	0,5	19 218	-2,0
De 20 à 24 ans	71 950	6,1	10 752	5,1	25 960	5,8	108 662	0,5
De 25 à 29 ans	239 782	20,3	39 661	18,9	85 515	19,2	364 958	-0,1
De 30 à 34 ans	184 370	15,6	30 140	14,4	69 638	15,7	284 148	4,5
De 35 à 39 ans	152 359	12,9	27 539	13,2	64 105	14,4	244 003	-1,1
De 40 à 44 ans	142 191	12,0	28 970	13,8	64 769	14,6	235 930	2,0
De 45 à 49 ans	127 145	10,8	27 992	13,4	59 347	13,3	214 484	4,0
De 50 à 54 ans	105 856	9,0	22 166	10,6	42 409	9,5	170 431	3,2
De 55 à 59 ans	88 481	7,5	15 271	7,3	25 079	5,6	128 831	3,4
De 60 à 64 ans	46 290	3,9	5 183	2,5	5 276	1,2	56 749	8,9
65 ans ou plus	6 402	0,5	415	0,2	319	0,1	7 136	15,1
Age inconnu	179	0,0	14	0,0	27	0,0	220	15,8
<b>TOTAL</b>	<b>1 180 802</b>	<b>100,0</b>	<b>209 407</b>	<b>100,0</b>	<b>444 561</b>	<b>100,0</b>	<b>1 834 770</b>	<b>2,1</b>

Tableau 4 bis : DOM Foyers bénéficiaires du RSA par tranches d'âge

Tranches d'âge	socle seulement		socle + activité		activité seulement		ensemble
	nombre	%	nombre	%	nombre	%	
moins de 20 ans	3 921	2,4	84	0,7	86	0,4	4 091
De 20 à 24 ans	13 293	8,0	588	4,7	1 300	6,6	15 181
De 25 à 29 ans	26 692	16,1	1 581	12,6	3 793	19,4	32 066
De 30 à 34 ans	20 855	12,6	1 315	10,5	2 991	15,3	25 161
De 35 à 39 ans	20 929	12,6	1 551	12,4	2 830	14,5	25 310
De 40 à 44 ans	23 042	13,9	2 140	17,1	3 069	15,7	28 251
De 45 à 49 ans	22 627	13,7	2 347	18,7	2 832	14,5	27 806
De 50 à 54 ans	16 358	9,9	1 619	12,9	1 606	8,2	19 583
De 55 à 59 ans	11 054	6,7	1 003	8,0	868	4,4	12 925
De 60 à 64 ans	4 943	3,0	270	2,2	171	0,9	5 384
65 ans ou plus	1 783	1,1	35	0,3	14	0,1	1 832
Age inconnu	10	0,0	0	0,0	0	0,0	10
<b>TOTAL</b>	<b>165 507</b>	<b>100,0</b>	<b>12 533</b>	<b>100,0</b>	<b>19 560</b>	<b>100,0</b>	<b>197 600</b>

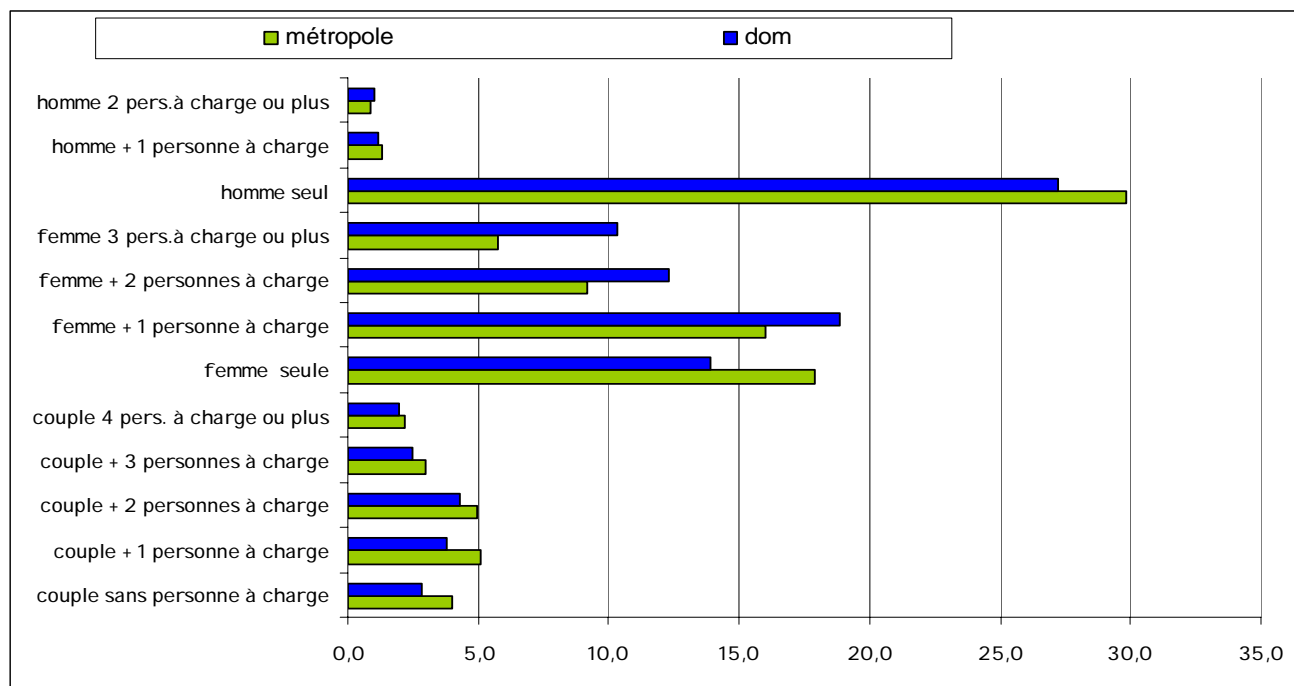
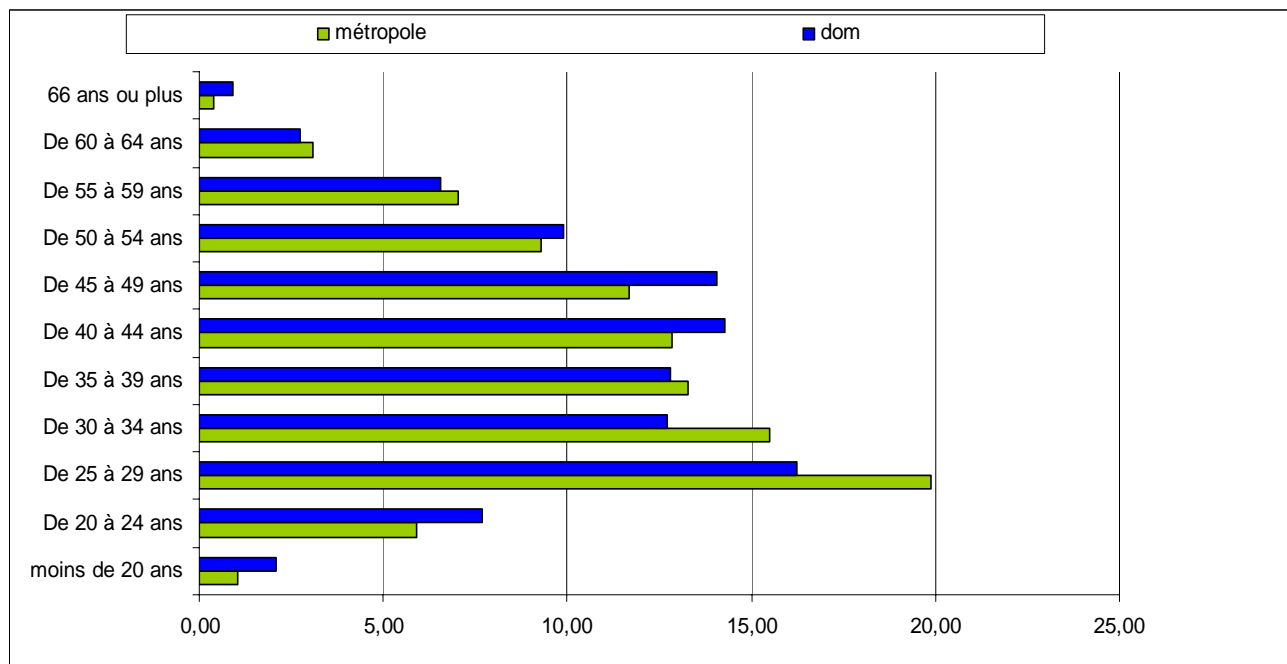

**Tableau 5 : METROPOLE Foyers bénéficiaires du RSA selon le montant payé au titre de décembre 2011**

Montants payés	socle seulement		socle + activité		activité seulement		ensemble	Evol annuelle
	nombre	%	nombre	%	nombre	%		
inférieur à 50,00 euros	13 803	1,2	228	0,1	48 743	11,0	62 774	-2,2
de 50,00 à 99,99 euros	14 849	1,3	1 172	0,6	72 082	16,2	88 103	-5,3
de 100,00 à 149,99 euros	22 809	1,9	2 415	1,2	81 944	18,4	107 168	-2,2
de 150,00 à 199,99 euros	25 616	2,2	3 324	1,6	84 414	19,0	113 354	0,2
de 200,00 à 249,99 euros	18 047	1,5	5 243	2,5	68 618	15,4	91 908	2,3
de 250,00 à 299,99 euros	20 644	1,7	28 260	13,5	41 556	9,3	90 460	2,5
de 300,00 à 349,99 euros	32 612	2,8	37 426	17,9	25 495	5,7	95 533	3,1
de 350,00 à 399,99 euros	57 180	4,8	45 090	21,5	12 467	2,8	114 737	1,7
de 400,00 à 449,99 euros	578 528	49,0	23 770	11,4	6 193	1,4	608 491	2,9
de 450,00 à 499,99 euros	138 034	11,7	19 795	9,5	1 731	0,4	159 560	-4,2
de 500,00 à 549,99 euros	61 983	5,2	14 182	6,8	832	0,2	76 997	12,4
de 550,00 à 599,99 euros	98 677	8,4	9 879	4,7	293	0,1	108 849	5,7
de 600,00 à 649,99 euros	28 773	2,4	6 068	2,9	125	0,0	34 966	21,7
de 650,00 à 699,99 euros	13 515	1,1	6 157	2,9	42	0,0	19 714	-38,2
de 700,00 à 999,99 euros	54 474	4,6	6 175	2,9	26	0,0	60 675	40,8
1000 euros et plus	1 258	0,1	223	0,1	0	0,0	1 481	4,7
<b>TOTAL</b>	<b>1 180 802</b>	<b>100,0</b>	<b>209 407</b>	<b>100,0</b>	<b>444 561</b>	<b>100,0</b>	<b>1 834 770</b>	<b>2,1</b>

**Tableau 5 bis : DOM Foyers bénéficiaires du RSA selon le montant payé au titre de décembre 2011**

Montants payés	socle seulement		socle + activité		activité seulement		ensemble
	nombre	%	nombre	%	nombre	%	
inférieur à 50,00 euros	988	0,6	5	0,0	1 431	7,3	2 424
de 50,00 à 99,99 euros	1 406	0,8	35	0,3	2 428	12,4	3 869
de 100,00 à 149,99 euros	2 197	1,3	81	0,6	3 838	19,6	6 116
de 150,00 à 199,99 euros	1 958	1,2	201	1,6	4 026	20,6	6 185
de 200,00 à 249,99 euros	3 484	2,1	378	3,0	3 156	16,1	7 018
de 250,00 à 299,99 euros	3 364	2,0	1 732	13,8	1 888	9,7	6 984
de 300,00 à 349,99 euros	7 588	4,6	1 977	15,8	1 340	6,9	10 905
de 350,00 à 399,99 euros	13 670	8,3	2 143	17,1	785	4,0	16 598
de 400,00 à 449,99 euros	74 772	45,2	1 390	11,1	462	2,4	76 624
de 450,00 à 499,99 euros	16 238	9,8	1 396	11,1	123	0,6	17 757
de 500,00 à 549,99 euros	7 413	4,5	1 078	8,6	54	0,3	8 545
de 550,00 à 599,99 euros	15 241	9,2	780	6,2	18	0,1	16 039
de 600,00 à 649,99 euros	4 045	2,4	544	4,3	10	0,1	4 599
de 650,00 à 699,99 euros	4 204	2,5	401	3,2	1	0,0	4 606
de 700,00 à 999,99 euros	8 589	5,2	379	3,0	0	0,0	8 968
1000 euros et plus	350	0,2	13	0,1	0	0,0	363
<b>TOTAL</b>	<b>165 507</b>	<b>100,0</b>	<b>12 533</b>	<b>100,0</b>	<b>19 560</b>	<b>100,0</b>	<b>197 600</b>

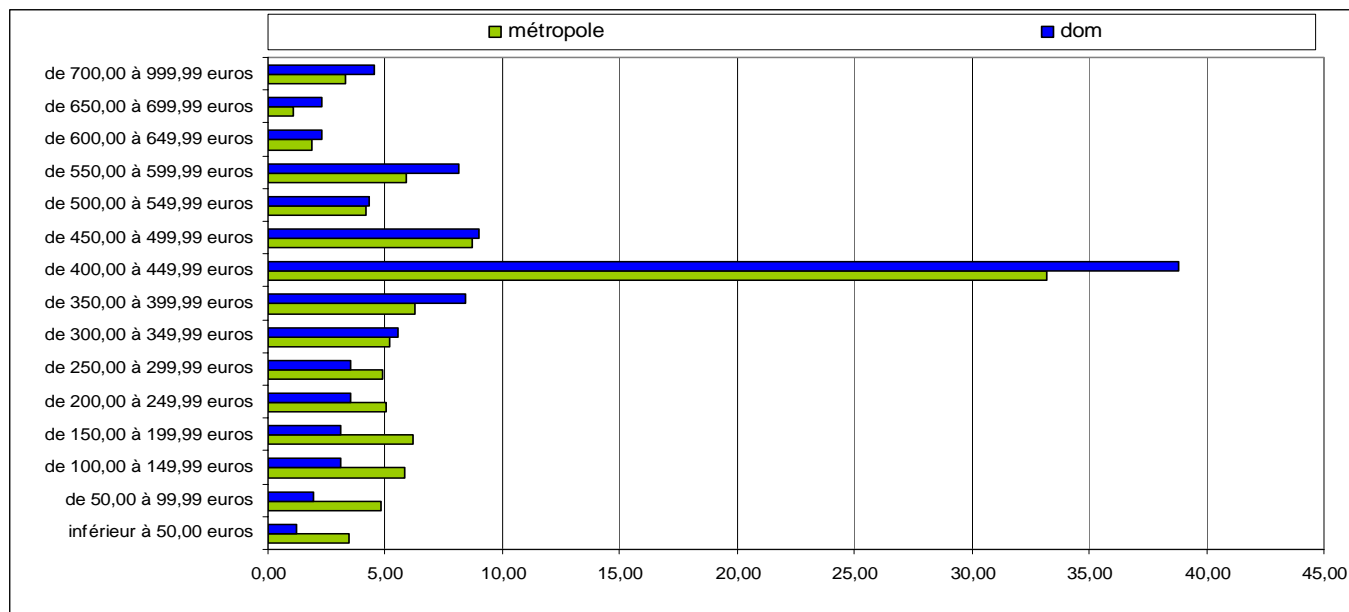

**Tableau 6 : METROPOLE Foyers RSA selon la date d'ouverture de droit en tenant compte de l'ancienneté dans le RMI ou l'API**

	socle seulement		socle + activité		activité seulement		ensemble	Evol annuelle
	nombre	%	nombre	%	nombre	%		
avant 2000	96 389	8,2	16 295	7,8	6 064	1,4	118 748	-11,6
2000	15 823	1,3	2 608	1,2	1 329	0,3	19 760	-12,3
2001	19 221	1,6	3 135	1,5	1 815	0,4	24 171	-12,1
2002	23 511	2,0	3 536	1,7	2 491	0,6	29 538	-12,4
2003	30 605	2,6	4 332	2,1	3 562	0,8	38 499	-13,5
2004	39 254	3,3	5 659	2,7	4 976	1,1	49 889	-14,4
2005	47 881	4,1	7 104	3,4	6 924	1,6	61 909	-15,4
2006	60 827	5,2	9 225	4,4	10 638	2,4	80 690	-16,5
2007	75 327	6,4	11 495	5,5	14 281	3,2	101 103	-17,7
2008	114 197	9,7	18 012	8,6	24 857	5,6	157 066	-20,5
2009	185 881	15,7	41 533	19,8	139 412	31,4	366 826	-26,2
2010	186 515	15,8	36 491	17,4	96 453	21,7	319 459	-33,5
2011	280 897	23,8	49 391	23,6	130 803	29,4	461 091	
date inconnue	4 474	0,4	591	0,3	956	0,2	6 021	
<b>TOTAL</b>	<b>1 180 802</b>	<b>100,0</b>	<b>209 407</b>	<b>100,0</b>	<b>444 561</b>	<b>100,0</b>	<b>1 834 770</b>	<b>2,1</b>

**Tableau 6 bis : DOM Foyers RSA selon la date d'ouverture de droit en tenant compte de l'ancienneté dans le RMI ou l'API**

	socle seulement		socle + activité		activité seulement		ensemble
	nombre	%	nombre	%	nombre	%	
avant 2000	22 839	13,8	1 598	12,8	901	4,6	25 338
2000	4 560	2,8	340	2,7	241	1,2	5 141
2001	4 772	2,9	364	2,9	264	1,3	5 400
2002	5 041	3,0	371	3,0	312	1,6	5 724
2003	5 411	3,3	366	2,9	374	1,9	6 151
2004	6 256	3,8	460	3,7	464	2,4	7 180
2005	7 032	4,2	481	3,8	578	3,0	8 091
2006	7 843	4,7	521	4,2	730	3,7	9 094
2007	9 477	5,7	651	5,2	1 023	5,2	11 151
2008	14 176	8,6	927	7,4	1 592	8,1	16 695
2009	19 959	12,1	1 360	10,9	2 638	13,5	23 957
2010	28 760	17,4	2 078	16,6	3 845	19,7	34 683
2011	29 381	17,8	3 016	24,1	6 598	33,7	38 995
date inconnue		0,0		0,0		0,0	0
<b>TOTAL</b>	<b>165 507</b>	<b>100,0</b>	<b>12 533</b>	<b>100,0</b>	<b>19 560</b>	<b>100,0</b>	<b>197 600</b>

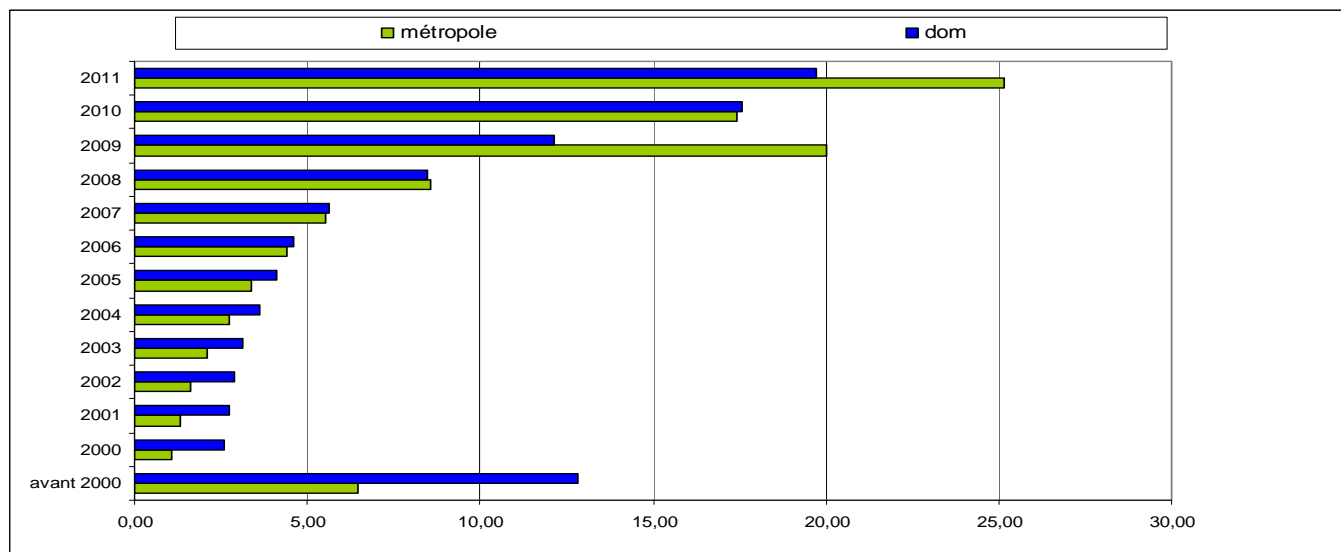

**Tableau 7 : METROPOLE Montants moyens mensuels par taille de famille**

Montants moyens par type de famille	Montants moyens			
	socle seulement	socle + activité	activité seulement	ensemble
couple sans personne à charge	504 €	460 €	183 €	368 €
couple + 1 personne à charge	548 €	509 €	195 €	383 €
couple + 2 personnes à charge	567 €	555 €	208 €	407 €
couple + 3 personnes à charge	533 €	521 €	182 €	406 €
couple 4 pers. à charge ou plus	577 €	540 €	202 €	457 €
Femme seule sans personne	395 €	325 €	135 €	322 €
femme + 1 personne à charge	479 €	409 €	178 €	379 €
femme + 2 personnes à charge	454 €	406 €	182 €	378 €
femme 3 pers.à charge ou plus	363 €	387 €	174 €	344 €
Homme seul sans personne	408 €	335 €	141 €	370 €
homme + 1 personne à charge	500 €	439 €	171 €	409 €
homme 2 pers.à charge ou plus	429 €	433 €	171 €	367 €
<b>Ensemble</b>	<b>436 €</b>	<b>404 €</b>	<b>170 €</b>	<b>368 €</b>

**Tableau 7 bis: DOM Montants moyens mensuels par taille de famille**

Montants moyens par type de famille	Montants moyens			
	socle seulement	socle + activité	activité seulement	ensemble
couple sans personne à charge	478 €	454 €	215 €	436 €
couple + 1 personne à charge	541 €	489 €	225 €	469 €
couple + 2 personnes à charge	580 €	529 €	241 €	497 €
couple + 3 personnes à charge	616 €	567 €	256 €	541 €
couple 4 pers. à charge ou plus	684 €	582 €	282 €	621 €
Femme seule sans personne	400 €	320 €	151 €	371 €
femme + 1 personne à charge	467 €	393 €	185 €	434 €
femme + 2 personnes à charge	438 €	399 €	180 €	413 €
femme 3 pers.à charge ou plus	421 €	439 €	186 €	411 €
Homme seul sans personne	407 €	321 €	141 €	384 €
homme + 1 personne à charge	505 €	439 €	203 €	477 €
homme 2 pers.à charge ou plus	519 €	444 €	196 €	489 €
<b>Ensemble</b>	<b>446 €</b>	<b>418 €</b>	<b>187 €</b>	<b>418 €</b>

Tableau 8 : METROPOLE Nationalité des bénéficiaires du RSA

Nationalité	socle seulement		socle + activité		activité seulement		ensemble
	nombre	%	nombre	%	nombre	%	
Français	1 005 053	85,1	180 161	86,0	392 698	88,3	1 577 912
Etranger CEE	19 751	1,7	5 099	2,4	9 168	2,1	34 018
Etranger hors CEE	155 826	13,2	24 133	11,5	42 668	9,6	222 627
inconnue	172	0,0	14	0,0	27	0,0	213
<b>TOTAL</b>	<b>1 180 802</b>	<b>100,0</b>	<b>209 407</b>	<b>100,0</b>	<b>444 561</b>	<b>100,0</b>	<b>1 834 770</b>

Tableau 8bis : DOM Nationalité des bénéficiaires du RSA

Nationalité	socle seulement		socle + activité		activité seulement		ensemble
	nombre	%	nombre	%	nombre	%	
Français	153 181	13,0	11 807	5,6	18 712	4,2	183 700
Etranger CEE	228	0,0	18	0,0	22	0,0	268
Etranger hors CEE	12 080	1,0	708	0,3	826	0,2	13 614
inconnue	8	0,0	0,0	0,0	0,0	0,0	8
<b>TOTAL</b>	<b>165 497</b>	<b>14,0</b>	<b>12 533</b>	<b>6,0</b>	<b>19 560</b>	<b>4,4</b>	<b>197 590</b>

Tableau 9 : METROPOLE montants moyens mensuels de RSA, d'aide au logement et de ressources par type de famille

Montants moyens mensuels par type de famille	Nombre de bénéficiaires	Montants moyens en EUROS des prestations versées par la Caf		
		RSA	Aides au logement(1)	Autres prestations
Couple sans personne à charge	73 026	368 €	166 €	9 €
Couple 1 personne à charge	92 943	383 €	201 €	105 €
Couple 2 personnes à charge	90 863	407 €	241 €	230 €
Couple 3 personnes à charge	54 623	406 €	309 €	513 €
Couple 4 personnes ou plus à charge	40 276	457 €	382 €	848 €
Femme seule sans personne à charge	328 950	322 €	118 €	3 €
Femme seule 1 personne à charge	293 763	379 €	228 €	112 €
Femme seule 2 personnes à charge	168 725	378 €	299 €	281 €
Femme seule 3 pers ou plus à charge	105 146	344 €	378 €	753 €
Homme seul sans personne à charge	547 096	370 €	96 €	0 €
Homme seul 1 personne à charge	23 407	409 €	212 €	75 €
Homme seul 2 pers ou plus à charge	15 923	367 €	296 €	419 €
type famille inconnu	29	410 €	158 €	143 €
<b>Ensemble</b>	<b>1 834 770</b>	<b>368 €</b>	<b>187 €</b>	<b>143 €</b>

Tableau 9bis: DOM montants moyens mensuels de RSA, d'aide au logement et de ressources par type de famille

Montants moyens mensuels par type de famille	Nombre de bénéficiaires	Montants moyens en EUROS des prestations versées par la Caf		
		RSA	Aides au logement(1)	Autres prestations
Couple sans personne à charge	5 622	436 €	105 €	6 €
Couple 1 personne à charge	7 528	469 €	145 €	95 €
Couple 2 personnes à charge	8 431	497 €	187 €	217 €
Couple 3 personnes à charge	4 917	541 €	215 €	426 €
Couple 4 personnes ou plus à charge	3 874	621 €	293 €	828 €
Femme seule sans personne à charge	27 415	371 €	80 €	6 €
Femme seule 1 personne à charge	37 175	434 €	167 €	164 €
Femme seule 2 personnes à charge	24 283	413 €	244 €	336 €
Femme seule 3 pers ou plus à charge	20 400	411 €	306 €	793 €
Homme seul sans personne à charge	53 723	384 €	38 €	1 €
Homme seul 1 personne à charge	2 244	477 €	119 €	103 €
Homme seul 2 pers ou plus à charge	1 971	489 €	166 €	458 €
type famille inconnu	17	444 €	56 €	73 €
<b>Ensemble</b>	<b>197 600</b>	<b>418 €</b>	<b>145 €</b>	<b>201 €</b>

**Tableau 10 : METROPOLE bénéficiaires du RSA en emploi**

Bénéficiaires d'un abattement de leur revenus d'activité	Nombre de bénéficiaires	%	montant moyen de RSA	revenus moyens trimestriels
Couple sans personne à charge	40 942	6,3	261 €	2 846 €
Couple 1 personne à charge	55 858	8,5	274 €	3 128 €
Couple 2 personnes à charge	55 062	8,4	303 €	3 174 €
Couple 3 personnes à charge	28 595	4,4	290 €	2 687 €
Couple 4 personnes ou plus à charge	18 512	2,8	315 €	2 713 €
Femme seule sans personne à charge	122 244	18,7	198 €	1 736 €
Femme seule 1 personne à charge	124 458	19,0	243 €	2 372 €
Femme seule 2 personnes à charge	62 794	9,6	251 €	2 332 €
Femme seule 3 pers ou plus à charge	19 754	3,0	260 €	1 834 €
Homme seul sans personne à charge	111 510	17,1	221 €	1 544 €
Homme seul 1 personne à charge	8 570	1,3	253 €	2 533 €
Homme seul 2 pers ou plus à charge	5 660	0,9	253 €	2 488 €
<b>Ensemble</b>	<b>653 959</b>	<b>100,0</b>	<b>245 €</b>	<b>2 281 €</b>

**Tableau 10 bis: DOM bénéficiaires du RSA en emploi**

Bénéficiaires d'un abattement de leur revenus d'activité	Nombre de bénéficiaires	%	montant moyen de RSA	revenus moyens trimestriels
Couple sans personne à charge	1 430	0,2	315 €	2 165 €
Couple 1 personne à charge	2 657	0,4	337 €	2 349 €
Couple 2 personnes à charge	3 120	0,5	356 €	2 585 €
Couple 3 personnes à charge	1 636	0,3	391 €	2 553 €
Couple 4 personnes ou plus à charge	912	0,1	415 €	2 567 €
Femme seule sans personne à charge	4 542	0,7	224 €	1 559 €
Femme seule 1 personne à charge	6 280	1,0	269 €	1 872 €
Femme seule 2 personnes à charge	3 602	0,6	267 €	1 742 €
Femme seule 3 pers ou plus à charge	1 709	0,3	301 €	1 738 €
Homme seul sans personne à charge	5 640	0,9	189 €	1 785 €
Homme seul 1 personne à charge	301	0,0	297 €	1 892 €
Homme seul 2 pers ou plus à charge	261	0,0	293 €	2 147 €
<b>Ensemble</b>	<b>32 090</b>	<b>4,9</b>	<b>277 €</b>	<b>1 969 €</b>

**Tableau 11 : METROPOLE bénéficiaires RSA selon les prestations**

	Total bénéficiaires	Bénéficiaires RSA	Ratio 1	Ratio 2
<b>Naissance jeune enfant</b>				
Prestation d'accueil du jeune enfant	2 211 603	276 941	12,5	15,1
Prime naissance/adoption	20 339	8 581	42,2	0,5
Allocation de base	1 800 164	264 519	14,7	14,4
Complément Libre Choix d'Activité (y compris COLCA)	517 199	9 995	1,9	0,5
Complément Mode de Garde	823 199	16 830	2,0	0,9
<b>Prestations d'entretien</b>				
Allocations familiales	4 461 202	444 605	10,0	24,2
Complément familial	786 466	116 649	14,8	6,4
Allocation de soutien familial	631 256	269 201	42,6	14,7
Allocation de rentrée scolaire (noyau dur)	2 661 158	527 478	19,8	28,7
Allocation d'éducation de l'enfant handicapé	183 367	32 158	17,5	1,8
Allocation journalière de présence parentale	5 109	503	9,8	0,0
<b>Logement</b>				
Allocation de logement familiale	1 163 228	307 299	26,4	16,7
Allocation de logement sociale	2 183 639	246 832	11,3	13,5
Aide personnalisée au logement	2 576 574	569 403	22,1	31,0
<b>Revenu garanti et compléments</b>				
Revenu Solidarité Active - droit commun	1 834 770	1 834 770	100,0	100,0
- dont Revenu Solidarité Active - avec majoration isolement	229 017	229 017	100,0	12,5
- dont Revenu Solidarité Active - sans majoration isolement	1 605 741	1 605 741	100,0	87,5
Allocation adultes handicapés	893 873	1 359	0,2	0,1
<b>Autres</b>				
Allocation différentielle	11 659	63	0,5	0,0

Ratio 1 : proportion de bénéficiaires du RSA parmi les bénéficiaires de la prestation

ex : 12,5% des bénéficiaires de la PAJE perçoivent le RSA

Ratio 2 : proportion de bénéficiaires d'une prestation et du RSA parmi l'ensemble des bénéficiaires du RSA

ex : 15,1% des bénéficiaires du RSA perçoivent la PAJE

**Tableau 11 bis: DOM bénéficiaires RSA selon les prestations**

	Total bénéficiaires	Bénéficiaires RSA	Ratio 1	Ratio 2
<b>Naissance jeune enfant</b>				
Prestation d'accueil du jeune enfant	76 034	34 883	45,9	17,7
Prime naissance/adoption	1 978	1 015	51,3	0,5
Allocation de base	71 749	34 126	47,6	17,3
Complément Libre Choix d'Activité (y compris COLCA)	6 427	356	5,5	0,2
Complément Mode de Garde	5 877	375	6,4	0,2
<b>Prestations d'entretien</b>				
Allocations familiales	285 983	92 296	32,3	46,7
Complément familial	33 662	15 882	47,2	8,0
Allocation de soutien familial	95 781	58 954	61,6	29,8
Allocation de rentrée scolaire (noyau dur)	176 439	71 206	40,4	36,0
Allocation d'éducation de l'enfant handicapé	8 070	3 608	44,7	1,8
Allocation journalière de présence parentale	24	4	16,7	0,0
<b>Logement</b>				
Allocation de logement familiale	121 535	63 246	52,0	32,0
Allocation de logement sociale	76 852	21 509	28,0	10,9
Aide personnalisée au logement	-	-		0,0
<b>Revenu garanti et compléments</b>				
Revenu Solidarité Active - droit commun	197 600	197 600	100,0	100,0
- dont Revenu Solidarité Active - avec majoration isolement	34 121	34 121	100,0	17,3
- dont Revenu Solidarité Active - sans majoration isolement	163 480	163 480	100,0	82,7
Allocation adultes handicapés	31 280	79	0,3	
Revenu de Solidarité	12 119	-		



**Tableau 12 : METROPOLE bénéficiaires du RSA selon le critère d'occupation du logement**

	sans aide logement	aide au logement	ensemble
Locataire ou sous locataire	72 103	1 006 467	1 078 570
Propriétaire sans charge de remboursement	52 676	817	53 493
Propriétaire avec charge de remboursement	18 038	36 487	54 525
Forfait logement à appliquer	17 887	30 603	48 490
Hébergement collectif à titre gratuit	8 292	107	8 399
Hébergement collectif à titre onéreux	8 539	8 123	16 662
Hébergement à titre gratuit par particuliers	386 253	2 582	388 835
Hébergement onéreux par particuliers	28 155	6 215	34 370
Hôtel	499	1 219	1 718
Sans résidence stable avec forfait logement	7 009	20	7 029
Sans résidence stable sans forfait logement	55 981	10 240	66 221
Occupation logement inconnue	55 806	20 652	76 458
<b>Ensemble</b>	<b>711 238</b>	<b>1 123 532</b>	<b>1 834 770</b>

**Tableau 12 bis: DOM bénéficiaires du RSA selon le critère d'occupation du logement**

	sans aide logement	aide au logement	ensemble
Locataire ou sous locataire	4 504	74 043	78 547
Propriétaire sans charge de remboursement	21 020	223	21 243
Propriétaire avec charge de remboursement	568	6 340	6 908
Forfait logement à appliquer	1 223	1 405	2 628
Hébergement collectif à titre gratuit	341	1	342
Hébergement collectif à titre onéreux	108	112	220
Hébergement à titre gratuit par particuliers	78 556	354	78 910
Hébergement onéreux par particuliers	419	190	609
Hôtel	3	11	14
Sans résidence stable avec forfait logement	115	1	116
Sans résidence stable sans forfait logement	800	176	976
Occupation logement inconnue	5 189	1 898	7 087
<b>Ensemble</b>	<b>112 846</b>	<b>84 754</b>	<b>197 600</b>

**Tableau 13 : METROPOLE Age des personnes à charge bénéficiaires du RSA**

âge des personnes à charge	socle seulement	socle + activité	activité seulement	ensemble
moins de 1an	63 792	7 767	19 259	90 818
1 an	70 607	8 781	20 465	99 853
2 ans	67 242	8 825	20 227	96 294
3 ans	66 106	11 393	26 623	104 122
4 ans	61 575	11 189	27 896	100 660
5 ans	59 153	11 211	28 609	98 973
6 ans	54 874	10 603	26 687	92 164
7 ans	52 071	10 327	25 617	88 015
8 ans	49 177	10 107	24 933	84 217
9 ans	47 489	10 035	24 264	81 788
10 ans	46 480	10 041	24 245	80 766
11 ans	44 486	9 879	23 590	77 955
12 ans	41 103	9 254	22 170	72 527
13 ans	39 068	9 194	21 109	69 371
14 ans	37 548	8 960	19 979	66 487
15 ans	36 105	8 707	19 436	64 248
16 ans	34 236	9 213	19 028	62 477
17 ans	32 146	8 711	17 478	58 335
18 ans	28 068	7 641	15 130	50 839
19 ans	24 100	6 611	12 353	43 064
20 ans	19 934	6 473	9 932	36 339
21 ans	14 486	4 831	7 139	26 456
22 ans	10 641	3 590	5 281	19 512
23 ans	7 859	2 561	3 684	14 104
24 ans	5 752	1 775	2 226	9 753
<b>Total personnes à charge</b>	<b>1 014 098</b>	<b>207 679</b>	<b>467 360</b>	<b>1 689 137</b>

Ce tableau tente d'approcher l'âge des personnes à charge.

**Tableau 13 bis: DOM Age des personnes à charge bénéficiaires du RSA**

âge des personnes à charge	socle seulement	socle + activité	activité seulement	ensemble
moins de 1an	10 277	419	757	11 453
1 an	11 652	379	889	12 920
2 ans	11 224	460	1 026	12 710
3 ans	11 154	495	1 262	12 911
4 ans	10 197	531	1 168	11 896
5 ans	9 916	678	1 267	11 861
6 ans	9 553	660	1 251	11 464
7 ans	9 306	684	1 187	11 177
8 ans	9 107	690	1 102	10 899
9 ans	8 887	743	1 170	10 800
10 ans	9 367	751	1 133	11 251
11 ans	8 729	787	1 145	10 661
12 ans	8 415	802	1 059	10 276
13 ans	7 854	840	1 078	9 772
14 ans	7 849	813	1 000	9 662
15 ans	7 525	786	937	9 248
16 ans	7 283	858	947	9 088
17 ans	7 133	797	867	8 797
18 ans	6 404	802	791	7 997
19 ans	5 612	784	743	7 139
20 ans	4 604	801	546	5 951
21 ans	3 129	579	378	4 086
22 ans	2 595	443	259	3 297
23 ans	1 905	338	192	2 435
24 ans	1 664	2 412	122	4 198
<b>Total personnes à charge</b>	<b>191 341</b>	<b>18 332</b>	<b>22 276</b>	<b>231 949</b>

## Bénéficiaires du RSA par département

### Caisses d'Allocations Familiales et Mutualité Sociale Agricole

## Bénéficiaires du RSA au 31 décembre 2011

Tous régimes

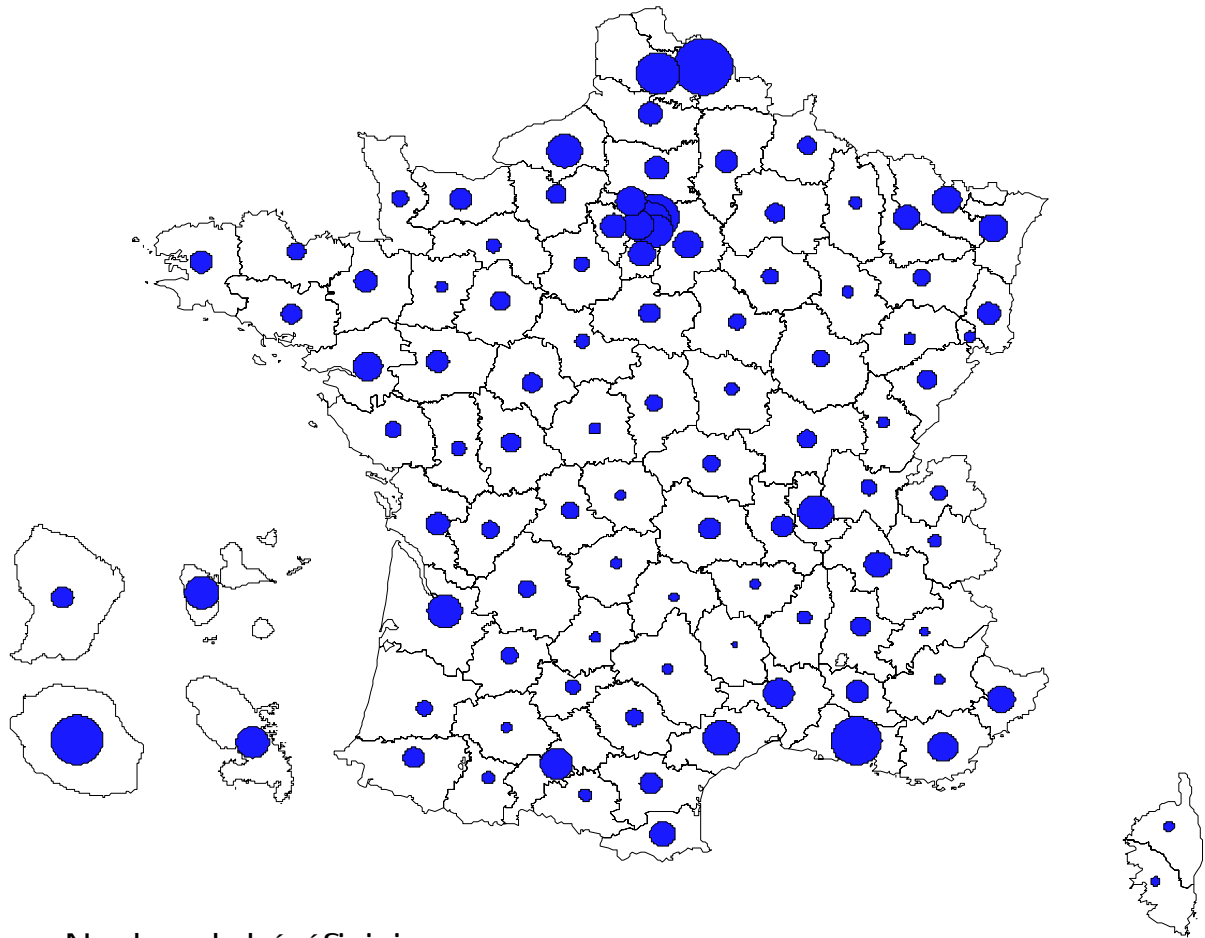

Nombre de bénéficiaires

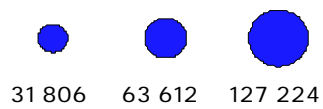

Sources : Cnaf, Msa

**Bénéficiaires du RSA payés au titre de décembre 2011**  
**Caisses d'allocations familiales et mutualités agricoles**

		Estimation population		Bénéficiaires RSA			population		proportion de	
Départements		INSEE	au 31 décembre 2011			évol	couverte	personnes couvertes		
		au 1.1.10	C.a.f.	M.S.A.	total	annuelle	par le RSA	pour 100 habitants		
1	Ain	595 536	9 232	156	9 388	2,3%	20 225	3,4		
2	Aisne	540 079	19 134	376	19 510	1,9%	46 722	8,7		
3	Allier	342 576	10 497	218	10 715	2,3%	22 628	6,6		
4	Alpes-Hte-Provence	160 906	4 246	195	4 441	4,2%	9 094	5,7		
5	Hautes-Alpes	137 234	2 940	145	3 085	5,2%	5 983	4,4		
6	Alpes-Maritimes	1 082 847	27 503	176	27 679	0,8%	54 341	5,0		
7	Ardèche	315 595	7 378	435	7 813	1,5%	15 966	5,1		
8	Ardennes	282 096	12 094	238	12 332	0,7%	27 708	9,8		
9	Ariège	152 306	5 819	257	6 076	2,8%	12 093	7,9		
10	Aube	304 457	9 910	409	10 319	0,5%	23 105	7,6		
11	Aude	357 844	17 125	574	17 699	3,0%	37 151	10,4		
12	Aveyron	277 952	3 988	297	4 285	-3,0%	8 877	3,2		
13	Bouches-du-Rhône	1 978 164	91 834	716	92 550	2,5%	199 059	10,1		
14	Calvados	683 536	17 671	482	18 153	2,8%	37 662	5,5		
15	Cantal	147 955	2 685	447	3 132	0,9%	6 599	4,5		
16	Charente	352 110	11 025	489	11 514	0,8%	25 309	7,2		
17	Charente-Maritime	621 515	18 911	949	19 860	0,9%	40 056	6,4		
18	Cher	310 133	10 328	387	10 715	2,0%	23 295	7,5		
19	Corrèze	243 958	4 214	328	4 542	0,6%	9 641	4,0		
20	Corse du Sud	143 090	3 072	68	3 140	-0,8%	5 807	4,1		
20	Haute-Corse	166 249	3 884	158	4 042	-4,1%	7 525	4,5		
21	Côte d'Or	525 607	10 993	221	11 214	0,7%	22 635	4,3		
22	Côtes-d'Armor	591 782	11 518	598	12 116	3,6%	24 831	4,2		
23	Creuse	123 344	3 197	368	3 565	1,5%	7 562	6,1		
24	Dordogne	413 812	10 704	521	11 225	0,9%	23 834	5,8		
25	Doubs	527 775	13 505	111	13 616	1,1%	28 800	5,5		
26	Drôme	487 008	13 588	767	14 355	2,2%	30 229	6,2		
27	Eure	587 124	13 972	276	14 248	2,5%	31 572	5,4		
28	Eure-et-Loir	426 935	9 079	148	9 227	0,7%	20 479	4,8		
29	Finistère	896 662	18 580	535	19 115	1,9%	36 467	4,1		
30	Gard	708 158	32 700	1 137	33 837	3,9%	70 969	10,0		
31	Haute-Garonne	1 246 480	38 116	274	38 390	3,0%	75 541	6,1		
32	Gers	188 540	3 978	259	4 237	2,6%	8 754	4,6		
33	Gironde	1 447 817	42 199	1 102	43 301	0,5%	87 768	6,1		
34	Hérault	1 042 699	45 911	1 431	47 342	2,4%	95 051	9,1		
35	Ille-et-Vilaine	987 465	19 240	301	19 541	2,0%	39 391	4,0		
36	Indre	231 848	5 511	140	5 651	3,9%	12 674	5,5		
37	Indre-et-Loire	591 091	14 113	312	14 425	3,2%	29 675	5,0		
38	Isère	1 206 375	26 051	149	26 200	-0,2%	54 961	4,6		
39	Jura	262 070	4 883	146	5 029	-2,4%	10 624	4,1		
40	Landes	383 973	8 844	200	9 044	2,9%	18 533	4,8		
41	Loir-et-Cher	328 643	7 406	243	7 649	0,5%	17 060	5,2		
42	Loire	747 215	17 601	428	18 029	2,0%	40 359	5,4		
43	Haute-Loire	224 104	3 728	267	3 995	0,3%	8 513	3,8		
44	Loire-Atlantique	1 277 320	31 144	335	31 479	2,4%	62 831	4,9		
45	Loiret	656 141	16 010	284	16 294	4,8%	36 502	5,6		
46	Lot	174 475	4 052	184	4 236	3,5%	8 287	4,7		
47	Lot-et-Garonne	331 741	9 910	721	10 631	2,0%	22 909	6,9		
48	Lozère	77 381	1 239	233	1 472	-0,5%	2 782	3,6		
49	Maine-et-Loire	784 225	17 921	695	18 616	1,6%	40 690	5,2		
50	Manche	498 628	9 851	496	10 347	5,1%	22 236	4,5		
51	Marne	565 739	13 744	245	13 989	1,7%	30 435	5,4		

**Bénéficiaires du RSA payés au titre de décembre 2011**  
**Caisses d'allocations familiales et mutualités agricoles**

<i>Estimation population</i>		<i>Bénéficiaires RSA</i>				<i>population</i>	<i>proportion de</i>	
<i>Départements</i>		<i>INSEE</i>	<i>au 31 décembre 2011</i>			<i>couverte</i>	<i>personnes couvertes</i>	
		<i>au 1.1.10</i>	<i>C.a.f.</i>	<i>M.S.A.</i>	<i>total</i>	<i>évol</i>	<i>par le RSA</i>	
						<i>annuelle</i>	<i>pour 100 habitants</i>	
52	Haute-Marne	183 950	4 906	221	5 127	-0,9%	11 636	6,3
53	Mayenne	306 850	4 807	168	4 975	0,4%	11 214	3,7
54	Meurthe-et-Moselle	732 195	23 592	304	23 896	0,0%	48 883	6,7
55	Meuse	193 955	5 878	118	5 996	-1,4%	13 227	6,8
56	Morbihan	722 066	14 364	745	15 109	3,1%	30 098	4,2
57	Moselle	1 046 230	29 560	137	29 697	0,6%	61 381	5,9
58	Nièvre	219 260	6 491	203	6 694	1,9%	14 146	6,5
59	Nord	2 572 374	126 579	645	127 224	1,3%	289 562	11,3
60	Oise	804 115	20 468	377	20 845	1,6%	47 128	5,9
61	Orne	291 782	7 835	241	8 076	5,1%	17 624	6,0
62	Pas-de-Calais	1 462 895	67 820	1 543	69 363	0,6%	163 251	11,2
63	Puy-de-Dôme	631 077	17 101	361	17 462	4,9%	36 691	5,8
64	Pyrénées-Atlantiques	654 517	15 980	432	16 412	2,8%	31 925	4,9
65	Hautes-Pyrénées	230 160	5 895	236	6 131	1,2%	12 447	5,4
66	Pyrénées-Orientales	450 239	23 080	798	23 878	0,2%	48 842	10,8
67	Bas-Rhin	1 099 578	30 456	160	30 616	3,5%	65 000	5,9
68	Haut-Rhin	751 865	18 964	158	19 122	-0,5%	41 494	5,5
69	Rhône	1 721 999	45 473	669	46 142	1,6%	98 283	5,7
70	Haute-Saône	239 915	5 515	140	5 655	4,3%	12 829	5,3
71	Saône-et-Loire	555 716	12 415	489	12 904	2,4%	27 872	5,0
72	Sarthe	563 550	13 811	255	14 066	2,9%	31 380	5,6
73	Savoie	413 749	6 269	44	6 313	0,6%	13 044	3,2
74	Haute-Savoie	734 568	9 423	48	9 471	-2,0%	18 861	2,6
75	Paris	2 246 995	74 952	2	74 954	0,0%	125 583	5,6
76	Seine-Maritime	1 250 264	43 860	350	44 210	2,0%	94 828	7,6
77	Seine-et-Marne	1 326 031	29 319	70	29 389	5,3%	65 033	4,9
78	Yvelines	1 410 943	23 660	37	23 697	1,2%	48 496	3,4
79	Deux-Sèvres	368 219	7 642	382	8 024	5,1%	17 744	4,8
80	Somme	570 650	20 487	281	20 768	3,5%	47 163	8,3
81	Tarn	376 492	10 914	497	11 411	4,0%	24 227	6,4
82	Tarn-et-Garonne	242 831	7 507	532	8 039	2,7%	17 826	7,3
83	Var	1 014 826	32 053	672	32 725	4,6%	64 654	6,4
84	Vaucluse	542 953	18 419	1 093	19 512	-0,3%	41 612	7,7
85	Vendée	634 741	9 912	251	10 163	0,9%	21 384	3,4
86	Vienne	428 305	13 302	468	13 770	1,3%	29 690	6,9
87	Haute-Vienne	376 885	10 876	481	11 357	2,4%	25 058	6,6
88	Vosges	379 944	11 013	333	11 346	1,4%	25 171	6,6
89	Yonne	344 173	9 701	262	9 963	3,3%	21 953	6,4
90	Territoire-de-Belfort	142 789	4 872	19	4 891	2,9%	10 531	7,4
91	Essonne	1 212 748	25 544	27	25 571	4,0%	56 032	4,6
92	Hauts-de-Seine	1 572 519	35 503	8	35 511	-0,3%	68 029	4,3
93	Seine-Saint-Denis	1 527 401	81 000	15	81 015	3,7%	179 463	11,7
94	Val-de-Marne	1 326 676	42 312	14	42 326	3,2%	85 063	6,4
95	Val-d'Oise	1 173 708	32 462	33	32 495	3,9%	72 401	6,2
	<i>métropole</i>	<i>62 791 013</i>	<i>1 834 770</i>	<i>34 946</i>	<i>1 869 716</i>	<i>1,9%</i>	<i>3 950 559</i>	<i>6,3</i>
971	Guadeloupe (1)	401 784	42 873	-	42 873		89 532	22,3
972	Martinique	396 308	38 925	-	38 925		75 910	19,2
973	Guyane	230 441	17 717	-	17 717		53 662	23,3
974	Réunion	828 054	98 085	-	98 085		238 432	28,8
976	Mayotte	252 425		-				
	<i>DOM</i>	<i>2 109 012</i>	<i>197 600</i>		<i>197 600</i>		<i>457 536</i>	<i>21,7</i>
	<i>TOTAL</i>	<i>63 043 438</i>	<i>2 032 370</i>	<i>34 946</i>	<i>2 067 316</i>		<i>4 408 095</i>	<i>7,0</i>

Lecture : la proportion de personnes couvertes par la prestation, s'obtient en divisant le nombre de personnes couvertes (allocataire+conjoint+enfants) multiplié par 100, par la population INSEE.

Sources - MSA : système de dénombrement (SISPREFAL)

Cnaf : Fichier FILEAS

## Bénéficiaires du RSA par Caisse d'Allocations Familiales

RSa socle seul  
RSa socle et activité  
RSa activité seulement  
Personnes couvertes  
Montant moyen

# Bénéficiaires du RSA par caisse d'allocations familiales au 31 décembre 2011

caisses  d'allocations  familiales	dép	Nombre de foyers RSA (droit commun généralisé et jeunes versable)										Total RSA	évol. 2011/ 2010
		RSA jeunes			RSA non majoré			RSA majoré					
		socle seulement	socle +activité	activité seulement	socle seulement	socle +activité	activité seulement	socle seulement	socle +activité	activité seulement			
Ain	1	15	3	55	4 673	886	2 395	749	111	345	9 232	2,3	
Aisne	2	16	9	62	9 569	1 572	5 033	2 239	214	420	19 134	2,1	
Allier	3	22	8	64	5 467	1 270	2 326	966	114	260	10 497	2,1	
Alpes-de-Ht-Provence	4	3	4	16	2 059	543	1 052	375	61	133	4 246	3,6	
Hautes-Alpes	5	6	1	15	1 536	330	741	188	29	94	2 940	5,2	
Alpes-Maritimes	6	19	14	79	15 482	3 075	5 553	2 366	340	575	27 503	0,9	
Ardèche	7	4	2	31	3 429	994	1 967	629	117	205	7 378	0,3	
Ardennes	8	8	3	25	6 964	964	2 670	1 113	94	253	12 094	0,9	
Ariège	9	16	3	28	3 268	751	1 111	473	61	108	5 819	4,1	
Aube	10	17	3	31	5 338	778	2 187	1 146	130	280	9 910	0,7	
Aude	11	27	9	64	10 114	1 774	3 033	1 595	194	315	17 125	3,3	
Aveyron	12	4	0	18	2 024	528	893	351	64	106	3 988	-3,5	
Bouches-du-Rhône	13	80	24	165	55 738	8 584	15 951	9 243	754	1 295	91 834	2,6	
Calvados	14	18	5	77	8 801	1 836	4 565	1 615	245	509	17 671	3,0	
Cantal	15	2	1	26	1 061	345	949	175	30	96	2 685	3,3	
Charente	16	18	8	49	5 600	1 346	2 561	1 031	125	287	11 025	0,9	
Charente-Maritime	17	38	7	88	9 686	2 028	4 801	1 548	226	489	18 911	1,0	
Cher	18	16	2	31	5 640	1 119	2 229	950	107	234	10 328	1,8	
Corrèze	19	3	1	23	1 799	511	1 272	398	72	135	4 214	0,4	
Corse-du-Sud	2A	2	1	3	1 737	324	682	237	27	59	3 072	-0,4	
Haute-Corse	2B	7	1	4	2 307	311	859	300	27	68	3 884	-4,6	
Côte-d'Or	21	11	4	47	5 433	1 246	2 907	860	131	354	10 993	0,5	
Côtes-d'Armor	22	19	5	46	5 848	1 395	2 654	1 042	152	357	11 518	3,7	
Creuse	23	2	2	19	1 526	470	834	207	34	103	3 197	3,6	
Dordogne	24	13	6	66	4 906	1 413	2 895	945	157	303	10 704	2,2	
Doubs	25	17	3	52	7 446	1 345	3 003	1 208	119	312	13 505	1,1	
Drôme	26	16	5	54	6 900	1 589	3 327	1 149	179	369	13 588	1,6	
Eure	27	20	8	55	7 394	1 473	2 946	1 562	155	359	13 972	2,6	
Eure-et-Loir	28	20	4	33	4 907	817	2 078	841	115	264	9 079	0,9	
Finistère	29	20	10	76	10 246	2 112	3 996	1 376	192	552	18 580	2,0	
Gard	30	35	14	72	19 587	3 153	5 983	2 964	301	591	32 700	3,8	
Haute-Garonne	31	65	13	179	21 050	4 225	8 154	3 138	448	844	38 116	3,0	
Gers	32	8	4	13	1 888	568	1 013	335	50	99	3 978	3,2	
Gironde	33	55	19	133	22 202	5 310	9 411	3 565	495	1 009	42 199	1,1	
Hérault	34	39	18	158	25 737	5 326	9 398	3 877	486	872	45 911	2,8	
Ille-et-Vilaine	35	14	13	88	8 471	2 698	5 309	1 605	330	712	19 240	2,4	
Indre	36	5	2	33	2 587	606	1 477	528	85	188	5 511	4,1	
Indre-et-Loire	37	25	10	72	7 357	1 481	3 324	1 260	178	406	14 113	3,9	
Isère	38	40	16	113	13 850	2 668	6 141	2 198	287	738	26 051	0,3	
Jura	39	5	7	46	2 250	541	1 371	397	88	178	4 883	-2,8	
Landes	40	11	4	23	4 583	1 053	2 078	718	114	260	8 844	3,2	
Loir-et-Cher	41	8	2	25	3 961	900	1 567	629	99	215	7 406	1,3	
Loire	42	17	10	80	8 579	2 287	4 409	1 492	222	505	17 601	1,6	
Haute-Loire	43	6	4	20	1 648	389	1 185	300	53	123	3 728	0,3	
Loire-Atlantique	44	69	23	148	15 874	3 447	7 618	2 702	373	890	31 144	2,5	
Loiret	45	30	13	111	7 824	1 889	3 805	1 506	254	578	16 010	4,8	
Lot	46	11	4	27	1 952	606	1 006	292	58	96	4 052	2,5	
Lot-et-Garonne	47	34	14	85	5 126	1 135	2 211	943	124	238	9 910	3,6	
Lozère	48	2	1	6	560	178	358	73	21	40	1 239	-2,1	
Maine-et-Loire	49	18	5	123	9 003	1 959	4 298	1 744	238	533	17 921	2,8	
Manche	50	20	4	73	4 431	1 197	2 731	836	159	400	9 851	4,7	
Marne	51	8	3	51	6 908	1 308	3 297	1 570	192	407	13 744	1,8	
Haute-Marne	52	10	2	22	2 545	451	1 194	500	59	123	4 906	-0,4	
Mayenne	53	4	4	48	2 210	525	1 340	439	79	158	4 807	0,7	
Meurthe-et-Moselle	54	20	7	78	13 714	2 246	4 787	2 046	222	472	23 592	0,0	



# Bénéficiaires du RSA par caisse d'allocations familiales au 31 décembre 2011

caisses  d'allocations  familiales	dép	Nombre de foyers RSA (droit commun généralisé et jeunes versable)										Total RSA	évol. 2011/ 2010
		RSA jeunes			RSA non majoré			RSA majoré					
		socle seulement	socle +activité	activité seulement	socle seulement	socle +activité	activité seulement	socle seulement	socle +activité	activité seulement			
Meuse	55	6	3	27	3 231	554	1 326	557	62	112	5 878	-1,3	
Morbihan	56	37	8	60	7 393	1 780	3 360	1 137	197	392	14 364	3,8	
Moselle	57	44	8	101	16 406	2 918	6 581	2 608	314	580	29 560	0,6	
Nièvre	58	15	0	36	3 541	659	1 444	600	67	129	6 491	1,8	
Nord	59	103	33	318	72 988	10 204	26 099	13 529	1 124	2 181	126 579	1,3	
Oise	60	22	8	63	10 996	1 886	4 515	2 196	241	541	20 468	1,4	
Orne	61	4	1	32	4 332	755	1 737	743	71	160	7 835	4,9	
Pas-de-Calais	62	39	10	191	35 940	5 687	16 387	7 647	674	1 245	67 820	0,5	
Puy-de-Dôme	63	18	5	73	9 104	2 006	3 948	1 355	185	407	17 101	4,8	
Pau	64	12	4	35	4 522	1 021	1 998	766	94	238	8 690	3,3	
Bayonne	64	11	5	24	3 786	973	1 773	419	81	218	7 290	3,1	
Hautes-Pyrénées	65	10	0	32	2 938	706	1 438	538	78	155	5 895	1,3	
Pyrénées-Orientales	66	25	6	60	13 244	2 113	4 548	2 396	226	462	23 080	0,3	
Bas-Rhin	67	30	15	124	16 776	3 161	6 680	2 656	337	677	30 456	3,5	
Haut-Rhin	68	18	7	66	10 264	1 896	4 384	1 668	208	453	18 964	-0,5	
Rhône	69	48	17	152	24 893	5 167	9 883	3 853	518	942	45 473	1,5	
Haute-Saône	70	5	3	16	2 656	634	1 418	561	66	156	5 515	4,7	
Saône-et-Loire	71	18	11	69	6 078	1 359	3 361	966	164	389	12 415	2,5	
Sarthe	72	8	7	95	6 975	1 492	3 152	1 512	177	393	13 811	2,7	
Savoie	73	12	1	31	3 043	772	1 559	543	88	220	6 269	1,3	
Haute-Savoie	74	14	5	29	4 658	1 124	2 418	731	143	301	9 423	-1,5	
Paris	75	43	4	78	48 128	8 502	12 936	3 641	683	937	74 952	0,1	
Seine-Maritime	76	35	13	171	23 276	4 455	9 703	4 563	578	1 066	43 860	2,1	
Seine-et-Marne	77	41	14	71	15 788	2 804	5 982	3 385	354	880	29 319	5,4	
Yvelines	78	48	10	66	13 731	2 082	4 860	1 892	267	704	23 660	1,2	
Deux-Sèvres	79	20	4	69	3 558	768	2 124	741	113	245	7 642	5,2	
Somme	80	15	7	64	10 547	1 986	5 153	2 065	238	412	20 487	3,6	
Tarn	81	32	7	68	5 916	1 245	2 295	995	108	248	10 914	3,9	
Tarn-et-Garonne	82	22	5	48	4 021	905	1 569	675	85	177	7 507	3,4	
Var	83	43	15	112	17 934	3 428	6 944	2 520	369	688	32 053	4,7	
Vaucluse	84	10	8	63	9 861	2 260	3 868	1 783	214	352	18 419	0,7	
Vendée	85	8	12	71	4 470	1 076	2 729	878	177	491	9 912	1,3	
Vienne	86	24	8	80	7 222	1 354	2 829	1 307	140	338	13 302	2,0	
Haute-Vienne	87	17	5	55	5 639	1 221	2 494	1 028	115	302	10 876	2,5	
Vosges	88	17	8	59	5 880	1 100	2 516	1 043	106	284	11 013	1,2	
Yonne	89	22	9	56	5 055	998	2 209	972	119	261	9 701	3,0	
Territoire de Belfort	90	3	3	20	2 880	374	997	444	45	106	4 872	3,0	
Essonne	91	31	10	57	14 290	2 531	4 982	2 622	341	680	25 544	4,0	
Hauts-de-Seine	92	21	6	73	21 123	3 420	7 227	2 472	419	742	35 503	-0,3	
Seine-Saint-Denis	93	33	9	42	52 133	6 419	13 006	7 324	712	1 322	81 000	3,7	
Val-de-Marne	94	29	4	61	27 114	3 637	6 814	3 433	417	803	42 312	3,2	
Val-d'Oise	95	33	4	66	19 073	2 964	6 011	3 222	336	753	32 462	3,8	
Métropole		2 084	694	6 313	1 012 198	188 271	396 192	166 520	20 442	42 056	1 834 770	2,1	
Guadeloupe (1)	971	3	1	5	29 578	1 842	2 824	5 703	223	360	40 539		
Collectivité territoriale de St Barthélemy		-	-	-	29	5	2	8	1	3	48		
Collectivité territoriale de St Martin		-	-	1	1 488	71	127	562	12	25	2 286		
Martinique	972	5	0	5	28 106	2 200	2 766	5 256	242	345	38 925		
Guyane	973	2	0	2	10 902	486	1 013	4 951	106	255	17 717		
Réunion	974	28	7	22	64 368	6 686	10 905	14 518	651	900	98 085		
Mayotte	976	-	-	-	-	-	-	-	-	-	-		
Dom		38	8	35	134 471	11 290	17 637	30 998	1 235	1 888	197 600		
France		2 122	702	6 348	1 146 669	199 561	413 829	197 518	21 677	43 944	2 032 370		

(1) hors collectivités territoriales

source : fichier FILEAS

# Bénéficiaires du RSA par caisse d'allocations familiales au 31 décembre 2011

caisses d'allocations familiales	dep	Nombre allocataires FILEAS	bénéficiaires RSA		activité seulement	TOTAL RSA	ratio RSA/alloc	bénéf.rsa uniquement	personnes couvertes	montant moyen
			socle seulement	socle et activité						
Ain	1	87 383	5 437	1 000	2 795	9 232	10,6	2 550	19 895	343 €
Aisne	2	93 402	11 824	1 795	5 515	19 134	20,5	4 638	45 928	351 €
Allier	3	58 338	6 455	1 392	2 650	10 497	18,0	2 730	22 167	362 €
Alpes-de-Haute-Provence	4	25 937	2 437	608	1 201	4 246	16,4	1 159	8 682	351 €
Hautes-Alpes	5	21 998	1 730	360	850	2 940	13,4	820	5 677	346 €
Alpes-Maritimes	6	184 823	17 867	3 429	6 207	27 503	14,9	9 019	53 969	370 €
Ardèche	7	51 726	4 062	1 113	2 203	7 378	14,3	1 940	15 047	343 €
Ardennes	8	49 995	8 085	1 061	2 948	12 094	24,2	2 907	27 205	366 €
Ariège	9	25 070	3 757	815	1 247	5 819	23,2	1 641	11 550	376 €
Aube	10	53 119	6 501	911	2 498	9 910	18,7	2 256	22 241	363 €
Aude	11	64 660	11 736	1 977	3 412	17 125	26,5	4 388	35 938	387 €
Aveyron	12	38 978	2 379	592	1 017	3 988	10,2	1 004	8 249	356 €
Bouches-du-Rhône	13	389 503	65 061	9 362	17 411	91 834	23,6	27 060	197 546	388 €
Calvados	14	123 600	10 434	2 086	5 151	17 671	14,3	4 897	36 644	348 €
Cantal	15	20 634	1 238	376	1 071	2 685	13,0	732	5 655	321 €
Charente	16	56 675	6 649	1 479	2 897	11 025	19,5	2 866	24 276	368 €
Charente-Maritime	17	101 713	11 272	2 261	5 378	18 911	18,6	5 699	38 051	354 €
Caisse Maritime	17	6 309	-	-	-	-	-	-	-	-
Cher	18	50 271	6 606	1 228	2 494	10 328	20,5	2 795	22 477	382 €
Corrèze	19	34 656	2 200	584	1 430	4 214	12,2	1 153	8 948	330 €
Corse-du-Sud	2A	20 437	1 976	352	744	3 072	15,0	1 206	5 663	362 €
Haute-Corse	2B	26 178	2 614	339	931	3 884	14,8	1 373	7 191	360 €
Côte-d'Or	21	89 238	6 304	1 381	3 308	10 993	12,3	3 040	22 168	347 €
Côtes-d'Armor	22	88 864	6 909	1 552	3 057	11 518	13,0	3 348	23 567	357 €
Creuse	23	16 901	1 735	506	956	3 197	18,9	985	6 784	352 €
Dordogne	24	59 948	5 864	1 576	3 264	10 704	17,9	2 634	22 733	345 €
Doubs	25	92 128	8 671	1 467	3 367	13 505	14,7	3 565	28 565	363 €
Drôme	26	83 934	8 065	1 773	3 750	13 588	16,2	3 587	28 608	351 €
Eure	27	94 984	8 976	1 636	3 360	13 972	14,7	4 290	30 989	372 €
Eure-et-Loir	28	65 034	5 768	936	2 375	9 079	14,0	2 832	20 166	364 €
Finistère	29	147 216	11 642	2 314	4 624	18 580	12,6	5 486	35 337	361 €
Gard	30	133 284	22 586	3 468	6 646	32 700	24,5	8 906	68 567	376 €
Haute-Garonne	31	255 261	24 253	4 686	9 177	38 116	14,9	10 860	74 962	365 €
Gers	32	26 526	2 231	622	1 125	3 978	15,0	1 158	8 207	353 €
Gironde	33	274 711	25 822	5 824	10 553	42 199	15,4	12 935	85 440	370 €
Hérault	34	225 401	29 653	5 830	10 428	45 911	20,4	12 634	92 027	368 €
Ille-et-Vilaine	35	187 851	10 090	3 041	6 109	19 240	10,2	4 775	38 755	340 €
Indre	36	35 232	3 120	693	1 698	5 511	15,6	1 271	12 378	349 €
Indre-et-Loire	37	105 268	8 642	1 669	3 802	14 113	13,4	3 694	29 016	356 €
Isère	38	216 140	16 088	2 971	6 992	26 051	12,1	7 574	54 646	358 €
Jura	39	40 233	2 652	636	1 595	4 883	12,1	1 339	10 316	334 €
Landes	40	54 508	5 312	1 171	2 361	8 844	16,2	2 611	18 110	362 €
Loir-et-Cher	41	49 071	4 598	1 001	1 807	7 406	15,1	2 051	16 547	371 €
Loire	42	136 548	10 088	2 519	4 994	17 601	12,9	3 968	39 455	350 €
Haute-Loire	43	35 710	1 954	446	1 328	3 728	10,4	949	7 949	323 €
Loire-Atlantique	44	241 296	18 645	3 843	8 656	31 144	12,9	8 426	62 123	355 €
Loiret	45	107 286	9 360	2 156	4 494	16 010	14,9	4 373	35 902	359 €
Lot	46	24 904	2 255	668	1 129	4 052	16,3	1 200	7 898	351 €
Lot-et-Garonne	47	50 505	6 103	1 273	2 534	9 910	19,6	2 540	21 386	362 €
Lozère	48	12 327	635	200	404	1 239	10,1	373	2 290	335 €
Maine-et-Loire	49	143 073	10 765	2 202	4 954	17 921	12,5	4 353	39 222	358 €
Manche	50	77 010	5 287	1 360	3 204	9 851	12,8	2 444	21 188	334 €
Marne	51	99 085	8 486	1 503	3 755	13 744	13,9	2 991	29 917	356 €
Haute-Marne	52	28 323	3 055	512	1 339	4 906	17,3	1 240	11 169	358 €
Mayenne	53	46 838	2 653	608	1 546	4 807	10,3	963	10 859	332 €
Meurthe-et-Moselle	54	134 730	15 780	2 475	5 337	23 592	17,5	6 390	48 241	369 €

## Bénéficiaires du RSA par caisse d'allocations familiales au 31 décembre 2011

caisses d'allocations familiales	dep	Nombre allocataires FILEAS	bénéficiaires RSA		activité seulement	TOTAL RSA	ratio RSA/alloc	bénéf.rsa uniquement	personnes couvertes	montant moyen
			socle seulement	socle et activité						
Meuse	55	29 708	3 794	619	1 465	5 878	19,8	1 579	12 978	362 €
Morbihan	56	114 085	8 567	1 985	3 812	14 364	12,6	4 219	28 524	359 €
Moselle	57	161 690	19 058	3 240	7 262	29 560	18,3	8 779	61 092	363 €
Nièvre	58	34 233	4 156	726	1 609	6 491	19,0	1 924	13 717	368 €
Nord	59	529 124	86 620	11 361	28 598	126 579	23,9	36 344	288 199	374 €
Oise	60	132 303	13 214	2 135	5 119	20 468	15,5	6 485	46 331	373 €
Orne	61	46 374	5 079	827	1 929	7 835	16,9	1 860	17 115	363 €
Pas-de-Calais	62	271 740	43 626	6 371	17 823	67 820	25,0	18 017	159 991	363 €
Puy-de-Dôme	63	113 144	10 477	2 196	4 428	17 101	15,1	4 636	35 928	369 €
Pau	64	62 734	5 300	1 119	2 271	8 690	13,9	2 356	17 769	366 €
Bayonne	64	51 467	4 216	1 059	2 015	7 290	14,2	2 189	13 243	351 €
Hautes-Pyrénées	65	39 264	3 486	784	1 625	5 895	15,0	1 582	11 948	353 €
Pyrénées-Orientales	66	85 848	15 665	2 345	5 070	23 080	26,9	6 323	47 156	373 €
Bas-Rhin	67	186 263	19 462	3 513	7 481	30 456	16,4	8 760	64 662	366 €
Haut-Rhin	68	111 543	11 950	2 111	4 903	18 964	17,0	5 033	41 160	359 €
Rhône	69	346 690	28 794	5 702	10 977	45 473	13,1	12 609	96 869	362 €
Haute-Saône	70	37 581	3 222	703	1 590	5 515	14,7	1 480	12 533	359 €
Saône-et-Loire	71	86 039	7 062	1 534	3 819	12 415	14,4	3 211	26 839	342 €
Sarthe	72	94 027	8 495	1 676	3 640	13 811	14,7	3 010	30 841	362 €
Savoie	73	66 441	3 598	861	1 810	6 269	9,4	1 725	12 951	346 €
Haute-Savoie	74	102 103	5 403	1 272	2 748	9 423	9,2	3 001	18 760	349 €
Paris	75	403 703	51 812	9 189	13 951	74 952	18,6	32 032	125 579	379 €
Seine-Maritime	76	238 142	27 874	5 046	10 940	43 860	18,4	11 674	94 088	367 €
Seine-et-Marne	77	210 573	19 214	3 172	6 933	29 319	13,9	10 145	64 885	375 €
Yvelines	78	209 008	15 671	2 359	5 630	23 660	11,3	9 460	48 418	368 €
Deux-Sèvres	79	56 060	4 319	885	2 438	7 642	13,6	1 756	16 937	345 €
Somme	80	104 110	12 627	2 231	5 629	20 487	19,7	5 953	46 569	362 €
Tarn	81	63 550	6 943	1 360	2 611	10 914	17,2	2 799	23 177	365 €
Tarn-et-Garonne	82	40 959	4 718	995	1 794	7 507	18,3	2 120	16 702	372 €
Var	83	170 046	20 497	3 812	7 744	32 053	18,8	10 356	63 234	363 €
Vaucluse	84	97 427	11 654	2 482	4 283	18 419	18,9	5 034	39 303	370 €
Vendée	85	97 117	5 356	1 265	3 291	9 912	10,2	2 617	20 854	334 €
Vienne	86	79 362	8 553	1 502	3 247	13 302	16,8	3 283	28 701	371 €
Haute-Vienne	87	65 178	6 684	1 341	2 851	10 876	16,7	2 458	24 042	364 €
Vosges	88	63 868	6 940	1 214	2 859	11 013	17,2	2 638	24 467	357 €
Yonne	89	54 886	6 049	1 126	2 526	9 701	17,7	2 760	21 399	364 €
Territoire de Belfort	90	25 557	3 327	422	1 123	4 872	19,1	1 123	10 491	368 €
Essonne	91	189 742	16 943	2 882	5 719	25 544	13,5	9 354	55 975	386 €
Hauts-de-Seine	92	256 160	23 616	3 845	8 042	35 503	13,9	13 769	68 012	372 €
Seine-Saint-Denis	93	304 530	59 490	7 140	14 370	81 000	26,6	28 355	179 431	401 €
Val-de-Marne	94	229 438	30 576	4 058	7 678	42 312	18,4	16 121	85 033	390 €
Val-d'Oise	95	197 629	22 328	3 304	6 830	32 462	16,4	11 764	72 331	387 €
<b>Métropole</b>		<b>10 924 219</b>	<b>1 180 802</b>	<b>209 407</b>	<b>444 561</b>	<b>1 834 770</b>	<b>16,8</b>	<b>543 311</b>	<b>3 876 720</b>	<b>368 €</b>
Guadeloupe (1)	971	101 935	35 284	2 066	3 189	40 539	39,8	15 656	84 182	415 €
Col. Ter. de St Barthélemy		1 034	37	6	5	48	4,6	28	74	393 €
Col. Ter. de St Martin		7 727	2 050	83	153	2 286	29,6	555	5 276	428 €
Martinique	972	94 727	33 367	2 442	3 116	38 925	41,1	16 556	75 910	410 €
Guyane	973	42 102	15 855	592	1 270	17 717	42,1	4 227	53 662	442 €
Réunion	974	229 835	78 914	7 344	11 827	98 085	42,7	31 212	238 432	418 €
Mayotte	976	17 007	-	-	-	-	-	-	-	-
<b>Dom</b>		<b>494 367</b>	<b>165 507</b>	<b>12 533</b>	<b>19 560</b>	<b>197 600</b>	<b>40,0</b>	<b>68 234</b>	<b>457 536</b>	<b>418 €</b>
<b>France</b>		<b>11 418 586</b>	<b>1 346 309</b>	<b>221 940</b>	<b>464 121</b>	<b>2 032 370</b>	<b>17,8</b>	<b>611 545</b>	<b>4 334 256</b>	<b>374 €</b>

(1) hors collectivités territoriales

source : fichier FILEAS

**Séries rétrospectives des bénéficiaires du RSA**  
**Caisses d'allocations familiaales**  
**par type de famille**  
**par âge**  
**par montant moyen versé**

## Séries rétrospectives des bénéficiaires du RSA en Métropole - Caisses d'allocations familiales - source : fichier Fileas

Type de famille	juin 2009	sept 2009	déc 2009	mars 2010	juin 2010	sept 2010	déc 2010	mars 2011	juin 2011	sept 2011	déc 2011
homme seul	478 480	514 048	540 689	558 368	565 020	564 146	574 283	586 033	586 951	581 167	586 426
femme seule	748 125	816 310	844 747	853 921	867 390	869 720	880 103	887 419	894 621	892 726	896 584
couples	251 736	288 754	311 900	325 146	333 522	331 152	343 305	346 805	350 086	343 912	351 731
inconnu	16	544	21	23	32	34	23	31	22	31	29
<b>Total</b>	<b>1 478 357</b>	<b>1 619 656</b>	<b>1 697 357</b>	<b>1 737 458</b>	<b>1 765 964</b>	<b>1 765 052</b>	<b>1 797 714</b>	<b>1 820 288</b>	<b>1 831 680</b>	<b>1 817 836</b>	<b>1 834 770</b>

Nombre de personnes à charge	juin 2009	sept 2009	déc 2009	mars 2010	juin 2010	sept 2010	déc 2010	mars 2011	juin 2011	sept 2011	déc 2011
sans personne	770 697	833 026	873 328	899 899	913 505	913 381	932 146	949 092	950 819	940 502	949 098
1 personne	327 939	365 902	382 620	389 264	396 590	395 961	401 455	404 285	409 311	407 005	410 114
2 personnes	214 529	239 936	250 977	254 772	259 636	258 935	263 064	264 919	267 556	266 727	269 442
3 personnes	101 505	111 389	117 175	118 986	120 769	121 063	123 559	124 219	125 533	125 197	126 749
4 personnes	40 668	44 416	47 060	47 860	48 659	48 774	49 886	50 224	50 613	50 382	51 230
5 personnes	14 842	16 161	16 982	17 359	17 404	17 439	17 937	17 831	18 028	18 089	18 198
6 personnes	5 275	5 679	5 943	5 960	6 013	6 092	6 174	6 262	6 343	6 456	6 449
7 personnes	1 871	2 052	2 102	2 167	2 203	2 221	2 276	2 221	2 228	2 221	2 242
8 personnes	646	691	747	739	748	750	764	771	768	788	785
9 personnes	234	233	248	282	278	274	284	292	315	300	294
10 personnes	95	109	114	110	93	99	102	111	110	115	111
11 personnes et plus	56	62	61	60	66	63	67	61	56	54	58
<b>Total</b>	<b>1 478 357</b>	<b>1 619 656</b>	<b>1 697 357</b>	<b>1 737 458</b>	<b>1 765 964</b>	<b>1 765 052</b>	<b>1 797 714</b>	<b>1 820 288</b>	<b>1 831 680</b>	<b>1 817 836</b>	<b>1 834 770</b>

Type de famille	juin 2009	sept 2009	déc 2009	mars 2010	juin 2010	sept 2010	déc 2010	mars 2011	juin 2011	sept 2011	déc 2011
couples avec enfant	201 983	231 966	250 141	259 527	265 688	263 084	271 795	273 520	276 666	272 664	278 705
couples sans enfant	49 753	56 788	61 759	65 619	67 834	68 068	71 510	73 285	73 420	71 248	73 026
femme seule avec enfant	477 231	521 293	538 018	542 150	550 472	552 238	556 656	559 929	565 644	566 058	567 634
homme seul avec enfant	28 348	33 252	35 870	35 882	36 298	36 347	37 115	37 745	38 549	38 609	39 330
femme seule sans enfant	270 894	295 017	306 729	311 771	316 918	317 482	323 447	327 490	328 977	326 668	328 950
homme seul sans enfant	450 132	480 796	504 819	522 486	528 722	527 799	537 168	548 288	548 402	542 558	547 096
inconnu	16	544	21	23	32	34	23	31	22	31	29
<b>Total</b>	<b>1 478 357</b>	<b>1 619 656</b>	<b>1 697 357</b>	<b>1 737 458</b>	<b>1 765 964</b>	<b>1 765 052</b>	<b>1 797 714</b>	<b>1 820 288</b>	<b>1 831 680</b>	<b>1 817 836</b>	<b>1 834 770</b>

# Séries rétrospectives des bénéficiaires du RSA en Métropole - Caisses d'allocations familiales - source : fichier Fileas

date ancienneté dans le dispositif	juin 2009	sept 2009	déc 2009	mars 2010	juin 2010	sept 2010	déc 2010	mars 2011	juin 2011	sept 2011	déc 2011
1989	14 811	14 354	13 893	13 559	13 103	12 671	12 480	12 093	11 758	11 440	11 158
1990	6 465	6 274	6 107	5 964	5 804	5 637	5 548	5 383	5 233	5 120	4 957
1991	7 113	6 917	6 714	6 513	6 302	6 084	5 937	5 777	5 608	5 453	5 288
1992	8 955	8 687	8 413	8 180	7 947	7 725	7 580	7 355	7 100	6 878	6 647
1993	11 095	10 816	10 486	10 208	9 879	9 549	9 350	9 068	8 778	8 520	8 258
1994	12 979	12 653	12 234	11 864	11 491	11 093	10 884	10 514	10 230	9 929	9 625
1995	14 065	13 726	13 365	12 955	12 557	12 091	11 893	11 519	11 161	10 877	10 531
1996	16 487	16 150	15 718	15 237	14 830	14 326	14 022	13 499	13 114	12 718	12 311
1997	19 918	19 398	18 897	18 272	17 720	17 120	16 715	16 202	15 702	15 275	14 803
1998	22 680	22 205	21 530	20 888	20 270	19 614	19 162	18 591	18 021	17 474	16 957
1999	24 551	23 987	23 328	22 488	21 819	21 066	20 703	20 001	19 385	18 803	18 211
2000	26 807	26 278	25 481	24 698	23 897	23 002	22 544	21 772	21 105	20 409	19 760
2001	32 900	32 074	31 133	30 093	29 147	28 034	27 509	26 584	25 710	24 908	24 171
2002	40 878	39 844	38 473	37 050	35 831	34 374	33 737	32 533	31 458	30 552	29 538
2003	54 551	53 007	51 057	49 082	47 307	45 421	44 487	42 815	41 338	39 871	38 499
2004	72 391	70 511	67 795	64 834	62 175	59 324	58 274	56 031	53 969	51 892	49 889
2005	93 308	90 462	86 247	82 027	78 383	74 655	73 143	70 081	67 223	64 600	61 909
2006	125 628	121 360	115 468	109 074	104 022	98 404	96 656	92 127	87 967	84 165	80 690
2007	164 912	158 325	149 801	140 709	133 164	124 941	122 796	116 781	111 139	105 990	101 103
2008	285 032	267 697	249 676	232 017	216 619	201 160	197 469	185 929	175 665	165 894	157 066
janvier à mai 2009	195 777	181 307	165 913	151 477	139 144	127 475	126 266	118 135	111 055	103 893	98 171
juin à décembre 2009	226 735	415 444	546 700	498 466	455 358	406 884	371 014	337 575	315 744	289 597	268 655
1er semestre 2010				145 467	266 538	242 098	216 374	193 901	176 263	159 116	146 352
2 eme semestre 2010						124 136	264 307	244 611	217 884	192 312	173 107
1er semestre 2011								143 410	261 792	238 386	212 422
2eme semestre 2011										117 135	248 669
date inconnue	319	8 180	18 928	26 336	32 657	38 168	8 864	8 001	7 278	6 629	6 023
<b>Total</b>	<b>1 478 357</b>	<b>1 619 656</b>	<b>1 697 357</b>	<b>1 737 458</b>	<b>1 765 964</b>	<b>1 765 052</b>	<b>1 797 714</b>	<b>1 820 288</b>	<b>1 831 680</b>	<b>1 817 836</b>	<b>1 834 770</b>

## Séries rétrospectives des bénéficiaires du RSA en Métropole - Caisses d'allocations familiales - source : fichier Fileas

âge de l'allocataire	juin 2009	sept 2009	déc 2009	mars 2010	juin 2010	sept 2010	déc 2010	mars 2011	juin 2011	sept 2011	déc 2011
moins de 25 ans	107 453	114 069	116 599	119 302	120 614	122 650	127 788	131 228	130 947	128 368	127 880
de 25 à 29 ans	290 539	327 774	348 074	359 621	361 896	358 296	365 312	369 953	366 549	359 473	364 958
de 30 à 39 ans	426 164	468 662	490 724	500 767	510 647	510 698	518 665	522 654	527 155	523 534	528 151
de 40 à 49 ans	359 567	396 785	414 439	422 627	431 361	430 551	437 731	442 354	448 357	446 795	450 414
de 50 à 54 ans	138 295	150 076	156 277	159 566	162 630	163 021	165 207	167 342	169 340	169 552	170 431
de 55 à 59 ans	109 455	116 027	119 433	121 310	123 160	123 516	124 535	126 334	127 984	127 923	128 831
de 60 à 64 ans	41 305	43 513	45 952	48 115	49 370	50 224	52 096	53 421	54 202	55 035	56 749
65 ans ou plus	5 319	5 479	5 696	5 965	6 078	5 809	6 198	6 763	6 870	6 855	7 136
âge inconnu	260	271	163	185	208	287	182	239	276	301	220
<b>Total</b>	<b>1 478 357</b>	<b>1 622 656</b>	<b>1 697 357</b>	<b>1 737 458</b>	<b>1 765 964</b>	<b>1 765 052</b>	<b>1 797 714</b>	<b>1 820 288</b>	<b>1 831 680</b>	<b>1 817 836</b>	<b>1 834 770</b>

Type de RSA	juin 2009	sept 2009	déc 2009	mars 2010	juin 2010	sept 2010	déc 2010	mars 2011	juin 2011	sept 2011	déc 2011
RSA socle seul non majoré	893 433	923 361	944 389	964 832	977 304	966 896	983 709	1 006 730	1 009 224	997 951	1 012 198
RSA socle seul majoré	174 527	181 338	172 546	172 246	170 520	171 118	169 125	170 420	170 476	168 681	166 520
<b>RSA socle seul</b>	<b>1 067 960</b>	<b>1 104 699</b>	<b>1 116 935</b>	<b>1 137 078</b>	<b>1 147 824</b>	<b>1 138 014</b>	<b>1 152 834</b>	<b>1 177 150</b>	<b>1 179 700</b>	<b>1 166 632</b>	<b>1 178 718</b>
RSA socle + activité non majoré	115 472	131 371	155 815	161 842	164 670	169 816	176 660	177 070	177 733	182 221	188 271
RSA socle + activité majoré	14 645	17 661	20 146	20 421	19 238	19 549	20 566	20 182	19 946	19 872	20 442
<b>RSA socle + activité</b>	<b>130 117</b>	<b>149 032</b>	<b>175 961</b>	<b>182 263</b>	<b>183 908</b>	<b>189 365</b>	<b>197 226</b>	<b>197 252</b>	<b>197 679</b>	<b>202 093</b>	<b>208 713</b>
RSA activité non majoré	246 751	319 400	359 231	371 790	389 457	393 654	396 980	392 973	400 721	396 831	396 192
RSA activité majoré	33 529	46 525	45 230	46 327	44 775	44 019	43 579	43 585	43 684	43 016	42 056
<b>RSA activité</b>	<b>280 280</b>	<b>365 925</b>	<b>404 461</b>	<b>418 117</b>	<b>434 232</b>	<b>437 673</b>	<b>440 559</b>	<b>436 558</b>	<b>444 405</b>	<b>439 847</b>	<b>438 248</b>
RSA jeunes							7 095	9 328	9 896	9 264	9 091
<b>RSA ensemble</b>	<b>1 478 357</b>	<b>1 619 656</b>	<b>1 697 357</b>	<b>1 737 458</b>	<b>1 765 964</b>	<b>1 765 052</b>	<b>1 797 714</b>	<b>1 820 288</b>	<b>1 831 680</b>	<b>1 817 836</b>	<b>1 834 770</b>

## Séries rétrospectives des bénéficiaires du RSA dans les DOM - Caisses d'allocations familiales -

Type de famille	mars 2011	juin 2011	sept 2011	déc 2011
homme seul	54 543	56 093	57 278	57 938
femme seule	103 435	106 476	108 188	109 273
couples	27 472	28 846	29 831	30 372
inconnu	15	17	15	17
<b>Total</b>	<b>185 465</b>	<b>191 432</b>	<b>195 312</b>	<b>197 600</b>

Nombre de personnes à charge	mars 2011	juin 2011	sept 2011	déc 2011
sans personne	80 181	83 065	85 382	86 777
1 personne	44 541	45 939	46 552	46 947
2 personnes	31 779	32 754	33 298	33 719
3 personnes	16 239	16 702	16 956	17 016
4 personnes	6 920	7 065	7 138	7 133
5 personnes	2 986	2 988	3 020	3 046
6 personnes	1 434	1 493	1 501	1 493
7 personnes	745	773	798	790
8 personnes	357	346	365	377
9 personnes	159	192	191	196
10 personnes	76	69	65	62
11 personnes et plus	48	46	46	44
<b>Total</b>	<b>185 465</b>	<b>191 432</b>	<b>195 312</b>	<b>197 600</b>

Type de famille	mars 2011	juin 2011	sept 2011	déc 2011
couples avec enfant	22 558	23 694	24 374	24 750
couples sans enfant	4 914	5 152	5 457	5 622
femme seule avec enfant	78 723	80 584	81 411	81 858
homme seul avec enfant	4 003	4 089	4 145	4 215
femme seule sans enfant	24 712	25 892	26 777	27 415
homme seul sans enfant	50 540	52 004	53 133	53 723
inconnu	15	17	15	17
<b>Total</b>	<b>185 465</b>	<b>191 432</b>	<b>195 312</b>	<b>197 600</b>

source : fichier FILEAS



## Séries rétrospectives des bénéficiaires du RSA dans les DOM - Caisses d'allocations familiales -

date ancienneté dans le dispositif	mars 2011	juin 2011	sept 2011	déc 2011
1989	3 130	3 083	3 055	3 001
1990	1 953	1 930	1 916	1 892
1991	1 134	1 124	1 120	1 099
1992	1 177	1 167	1 159	1 145
1993	1 378	1 355	1 342	1 323
1994	1 876	1 849	1 841	1 811
1995	1 975	1 943	1 923	1 898
1996	2 280	2 246	2 218	2 194
1997	3 140	3 096	3 041	3 001
1998	3 768	3 722	3 699	3 631
1999	4 565	4 487	4 421	4 343
2000	5 397	5 340	5 258	5 141
2001	5 689	5 585	5 529	5 400
2002	6 024	5 930	5 832	5 724
2003	6 561	6 455	6 312	6 151
2004	7 698	7 553	7 378	7 180
2005	8 726	8 523	8 346	8 091
2006	9 879	9 654	9 412	9 094
2007	12 133	11 854	11 496	11 151
2008	18 393	17 917	17 337	16 695
2009	26 326	25 667	24 917	23 957
2010	38 694	37 530	36 215	34 683
1er semestre 2011	13 568	23 421	22 742	21 440
2eme semestre 2011			8 802	17 555
date inconnue	1	1	1	
<b>Total</b>	<b>185 465</b>	<b>191 432</b>	<b>195 312</b>	<b>197 600</b>

source : fichier FILEAS

## Séries rétrospectives des bénéficiaires du RSA dans les DOM - Caisses d'allocations familiales -

âge de l'allocataire	mars 2011	juin 2011	sept 2011	déc 2011
moins de 25 ans	18 878	19 272	19212	19 272
de 25 à 29 ans	30 073	31 064	31859	32 066
de 30 à 39 ans	48 148	49 581	50272	50 471
de 40 à 49 ans	52 975	54 714	55606	56 057
de 50 à 54 ans	17 409	18 188	18984	19 583
de 55 à 59 ans	11 602	12 042	12496	12 925
de 60 à 64 ans	4 684	4 850	5082	5 384
65 ans ou plus	1 678	1 713	1781	1 832
âge inconnu	18	8	20	10
<b>Total</b>	<b>185 465</b>	<b>191 432</b>	<b>195 312</b>	<b>197 600</b>

Type de RSA	mars 2011	juin 2011	sept 2011	déc 2011
RSA socle seul non majoré	128 644	131 458	133792	134471
RSA socle seul majoré	31 849	31 824	31437	30998
<b>RSA socle seul</b>	<b>160 493</b>	<b>163 282</b>	<b>165 229</b>	<b>165 469</b>
RSA socle + activité non majoré	9 473	9 663	10486	11290
RSA socle + activité majoré	1 070	1 103	1158	1235
<b>RSA socle + activité</b>	<b>10 543</b>	<b>10 766</b>	<b>11 644</b>	<b>12 525</b>
RSA activité non majoré	12 288	15 248	16452	17637
RSA activité majoré	2 101	2 078	1926	1888
<b>RSA activité</b>	<b>14 389</b>	<b>17 326</b>	<b>18 378</b>	<b>19 525</b>
RSA jeunes	40	58	61	81
<b>RSA ensemble</b>	<b>185 465</b>	<b>191 432</b>	<b>195 312</b>	<b>197 600</b>

source : fichier FILEAS

**Caisses d'Allocations Familiales  
de Métropole  
Tableaux détaillés du RSA**

**Bénéficiaires du RSA au titre de décembre 2011**  
**- Caisses d'Allocations Familiales de Métropole -**

**TABEAU AP800 : Bénéficiaires avec droit versable**

Bénéficiaires avec droit versable	nombre	évol annuelle
- droit commun RSA généralisé	1 825 679	2,0
- droit commun RSA jeunes	9 091	28,1
- droit local CG	2	-33,3
<b>Total des bénéficiaires du RSA</b>	<b>1 834 772</b>	<b>2,1</b>

Les tableaux qui suivent ne concernent que les allocataires de droit commun (non compris local)

**TABEAU AP801 : SYNTHESE BENEFICIAIRES RSA droit commun**

Nombre de dossiers dans le dispositif (droit versable et suspendus)	2 150 253	1,6
Nombre de dossiers rsa suspendus		
- ayant au moins une autre prestation	215 407	-1,3
- sans aucune prestation	100 076	0,0
- nombre de dossiers rsa montant calculé inférieur au seuil de versement	6 984	-6,3
<b>Bénéficiaires du RSA ( droit commun versable)</b>	<b>1 834 770</b>	<b>2,1</b>
- dont bénéficiaires du RSA majoré ( droit commun versable)	229 018	-1,8
- dont bénéficiaires du RSA jeunes ( droit commun versable)	9 091	28,1
<b>Bénéficiaires du RSA uniquement</b>	<b>543 311</b>	<b>1,0</b>
<b>Nombre de personnes couvertes par le RSA</b>	<b>3 876 720</b>	<b>2,2</b>
Nombre d'adultes (titulaire + conjoint) couverts par le RSA	2 186 472	2,1
Nombre d'adultes soumis aux droits et devoirs	1 577 806	2,9
<b>Bénéficiaires du RSA :</b>	<b>1 834 770</b>	
- socle ( avec ou sans activité)	1 390 209	
- activité (avec ou sans socle)	653 968	
- socle seulement	1 180 802	2,3
- socle + activité	209 407	5,9
- activité seulement	444 561	-0,2
<b>Bénéficiaires du RSA en emploi</b>		
- en cumul intégral	51 336	5,7
- pente 62%	627 960	1,7
- cumul intégral et pente à 62 % au sein du même foyer	25 901	0,3
<b>Bénéficiaires du RSA :</b>		
- avec aide au logement (forfait appliqué)	1 123 532	2,9
- sans aide au logement et forfait	545 651	1,2
- sans aide au logement et sans forfait	165 587	-0,7
<b>Bénéficiaires du RSA avec minoration asf</b>	<b>81 047</b>	<b>8,1</b>
montant moyen du rsa global	368 €	1,9
montant moyen du rsa socle	408 €	1,2
montant moyen du rsa activité	165 €	1,9

TABLEAU AP802 : Nombre de foyers RSA par type de famille

Type de famille	Nombre de foyers RSA (droit commun généralisé et jeunes versable)										évol  annuelle
	RSA jeunes			RSA non majoré			RSA majoré			Total RSA	
	socle seulement	socle +activité	activité seulement	socle seulement	socle +activité	activité seulement	socle seulement	socle +activité	activité seulement		
Couple sans enfant	146	120	1 231	31 938	11 383	28 208	0	0	0	73 026	2,1
Couple 1 enfant	0	0	0	37 084	13 974	41 884	1	0	0	92 943	3,3
Couple 2 enfants	0	0	0	35 800	15 046	40 016	1	0	0	90 863	2,1
Couple 3 enfants	0	0	0	26 027	9 079	19 515	1	0	1	54 623	2,7
Couple 4 enfants ou plus	0	0	0	21 762	6 204	12 308	2	0	0	40 276	1,6
Femme seule sans enfant	780	305	3 067	197 786	38 921	77 231	8 140	1 143	1 577	328 950	1,7
Femme seule 1 enfant	0	0	0	100 605	25 864	68 211	68 700	9 382	21 001	293 763	1,5
Femme seule 2 enfants	0	0	0	61 839	13 438	30 583	44 092	5 835	12 938	168 725	2,4
Femme seule 3 enfants ou plus	0	0	0	44 861	4 868	7 380	40 531	3 153	4 353	105 146	2,5
Homme seul sans enfant	1 158	269	2 015	434 385	46 022	63 177	43	19	8	547 096	1,8
Homme seul 1 enfant	0	0	0	11 708	2 044	4 608	3 129	572	1 346	23 407	5,8
Homme seul 2 enfants ou plus	0	0	0	8 389	1 426	3 064	1 874	338	832	15 923	6,3
type famille inconnu	0	0	0	14	2	7	6	0	0	29	26,1
TOTAL	2 084	694	6 313	1 012 198	188 271	396 192	166 520	20 442	42 056	1 834 770	2,1

TABLEAU AP803 : Nombre de foyers RSA selon l'âge du titulaire

Âge du titulaire	Nombre de foyers RSA (droit commun généralisé et jeunes versable)										
	RSA jeunes			RSA non majoré			RSA majoré			Total RSA	évol  annuelle
	socle seulement	socle +activité	activité seulement	socle seulement	socle +activité	activité seulement	socle seulement	socle +activité	activité seulement		
moins de 20 ans	176	87	699	3 921	663	1 115	11 700	554	303	19 218	-2,0
De 20 à 24 ans	1 907	605	5 602	27 216	6 394	14 648	42 827	3 753	5 710	108 662	0,5
De 25 à 29 ans	1	2	11	199 457	35 533	76 540	40 324	4 126	8 964	364 958	-0,1
De 30 à 34 ans	0	0	0	155 248	26 697	61 107	29 122	3 443	8 531	284 148	4,5
De 35 à 39 ans	0	0	0	131 838	24 426	56 503	20 521	3 113	7 602	244 003	-1,1
De 40 à 44 ans	0	0	0	129 677	26 306	58 704	12 514	2 664	6 065	235 930	2,0
De 45 à 49 ans	0	0	0	121 502	26 285	55 984	5 643	1 707	3 363	214 484	4,0
De 50 à 54 ans	0	0	0	103 353	21 392	41 199	2 503	774	1 210	170 431	3,2
De 55 à 59 ans	0	0	0	87 450	15 016	24 807	1 031	255	272	128 831	3,4
De 60 à 64 ans	0	0	0	46 047	5 138	5 251	243	45	25	56 749	8,9
65 ans ou plus	0	0	0	6 375	412	318	27	3	1	7 136	15,1
Age inconnu	0	0	1	114	9	16	65	5	10	220	15,8
TOTAL	2 084	694	6 313	1 012 198	188 271	396 192	166 520	20 442	42 056	1 834 770	2,1

TABLEAU AP804 : Nombre de foyers RSA selon le montant versable

Résultats métropole

Montants mensuels versables	Nombre de foyers RSA (droit commun généralisé et jeunes versable)										évol  annuelle
	RSA jeunes			RSA non majoré			RSA majoré			Total RSA	
	socle seulement	socle +activité	activité seulement	socle seulement	socle +activité	activité seulement	socle seulement	socle +activité	activité seulement		
inférieur à 50,00 euros	57	0	1 030	12 079	203	43 982	1 667	25	3 731	62 774	-2,2
de 50,00 à 99,99 euros	55	5	1 716	12 309	1 080	65 100	2 485	87	5 266	88 103	-5,3
de 100,00 à 149,99 euros	43	10	1 544	20 460	2 219	74 087	2 306	186	6 313	107 168	-2,2
de 150,00 à 199,99 euros	44	24	1 163	22 781	2 948	76 702	2 791	352	6 549	113 354	0,2
de 200,00 à 249,99 euros	47	33	542	14 340	4 448	61 583	3 660	762	6 493	91 908	2,3
de 250,00 à 299,99 euros	42	191	198	14 880	26 424	35 724	5 722	1 645	5 634	90 460	2,5
de 300,00 à 349,99 euros	23	197	90	21 533	34 837	21 401	11 056	2 392	4 004	95 533	3,1
de 350,00 à 399,99 euros	31	142	27	41 850	41 761	10 035	15 299	3 187	2 405	114 737	1,7
de 400,00 à 449,99 euros	1 527	37	3	541 995	20 710	5 029	35 006	3 023	1 161	608 491	2,9
de 450,00 à 499,99 euros	110	25	0	126 015	16 895	1 415	11 909	2 875	316	159 560	-4,2
de 500,00 à 549,99 euros	4	15	0	34 498	11 905	706	27 481	2 262	126	76 997	12,4
de 550,00 à 599,99 euros	94	13	0	76 105	8 327	251	22 478	1 539	42	108 849	5,7
de 600,00 à 649,99 euros	0	0	0	21 522	5 189	115	7 251	879	10	34 966	21,7
de 650,00 à 699,99 euros	1	0	0	5 843	5 544	39	7 671	613	3	19 714	-38,2
de 700,00 à 999,99 euros	6	1	0	44 926	5 577	23	9 542	597	3	60 675	40,8
1 000 euros et plus	0	1	0	1 062	204	0	196	18	0	1 481	4,7
TOTAL	2 084	694	6 313	1 012 198	188 271	396 192	166 520	20 442	42 056	1 834 770	2,1

TABLEAU AP807 : Nombre de foyers RSA selon la date d'ouverture de droit

Date d'ouverture de droit	Nombre de foyers RSA (droit commun généralisé et jeunes versable)										
	RSA jeunes			RSA non majoré			RSA majoré			Total RSA	évol  annuelle
	socle seulement	socle +activité	activité seulement	socle seulement	socle +activité	activité seulement	socle seulement	socle +activité	activité seulement		
2ème semestre 2011	870	262	2 125	126 405	19 637	50 869	28 634	5 343	14 524	248 669	
1er semestre 2011	626	224	2 119	98 568	19 282	49 014	25 794	4 643	12 152	212 422	
2ème semestre 2010	584	208	2 056	84 049	17 505	47 454	16 059	1 830	3 362	173 107	-34,5
1er semestre 2010	1	0	5	71 952	15 468	40 723	13 870	1 480	2 853	146 352	-32,4
juin à décembre 2009	0	0	3	98 715	27 558	118 425	17 667	2 179	4 108	268 655	24,4
janvier à mai 2009	0	0	0	56 430	10 721	15 522	13 069	1 075	1 354	98 171	-65,1
2008	1	0	4	95 074	16 486	23 162	19 122	1 526	1 691	157 066	-20,5
2007	1	0	0	65 140	10 771	13 562	10 186	724	719	101 103	-17,7
2006	1	0	0	53 288	8 698	10 125	7 538	527	513	80 690	-16,5
2005	0	0	1	43 588	6 825	6 673	4 293	279	250	61 909	-15,4
2004	0	0	0	36 292	5 450	4 814	2 962	209	162	49 889	-14,4
2003	0	0	0	28 686	4 180	3 475	1 919	152	87	38 499	-13,5
2002	0	0	0	22 241	3 444	2 434	1 270	92	57	29 538	-12,4
2001	0	0	0	18 392	3 067	1 775	829	68	40	24 171	-12,1
2000	0	0	0	15 181	2 557	1 303	642	51	26	19 760	-12,3
avant 2000	0	0	0	94 540	16 095	5 978	1 849	200	86	118 748	-11,6
date inconnue	0	0	0	3 657	527	884	817	64	72	6 021	-32,1
TOTAL	2 084	694	6 313	1 012 198	188 271	396 192	166 520	20 442	42 056	1 834 770	2,1

Source : fichier FILEAS

TABLEAU AP810 : Montants moyens de RSA global, de RSA socle, de Rsa activité, par type de famille

Type de famille	RSA GLOBAL		RSA SOCLE (avec ou sans activité)		RSA ACTIVITE (avec ou sans socle)	
	bénéficiaires	montant moyen	bénéficiaires	montant moyen	bénéficiaires	montant moyen
Couple sans enfant	73 026	368 €	43 587	446 €	40 942	181 €
Couple 1 enfant	92 943	383 €	51 059	486 €	55 858	193 €
Couple 2 enfants	90 863	407 €	50 847	509 €	55 062	202 €
Couple 3 enfants	54 623	406 €	35 107	486 €	28 595	178 €
Couple 4 enfants ou plus	40 276	457 €	27 968	527 €	18 512	197 €
Femme seule sans enfant	328 950	322 €	247 075	363 €	122 244	133 €
Femme seule 1 enfant	293 763	379 €	204 551	438 €	124 458	176 €
Femme seule 2 enfants	168 725	378 €	125 204	420 €	62 794	179 €
Femme seule 3 enfants ou plus	105 146	344 €	93 413	352 €	19 754	168 €
Homme seul sans enfant	547 096	370 €	481 896	389 €	111 510	132 €
Homme seul 1 enfant	23 407	409 €	17 453	464 €	8 570	172 €
Homme seul 2 enfants ou plus	15 923	367 €	12 027	404 €	5 660	174 €
type famille inconnu	29		22		9	
<b>TOTAL</b>	<b>1 834 770</b>	<b>368 €</b>	<b>1 390 209</b>	<b>408 €</b>	<b>653 968</b>	<b>165 €</b>

TABLEAU AP811 : Revenus moyens par type de famille

Type de famille	RSA GLOBAL		RSA ACTIVITE (avec ou sans socle)	
	bénéficiaires	revenus trimestriels moyens	bénéficiaires	revenus trimestriels moyens
Couple sans enfant	73026	1 857 €	40942	2 584 €
Couple 1 enfant	92943	2 117 €	55858	2 885 €
Couple 2 enfants	90863	2 139 €	55062	2 908 €
Couple 3 enfants	54623	1 650 €	28595	2 432 €
Couple 4 enfants ou plus	40276	1 486 €	18512	2 452 €
Femme seule sans enfant	328950	827 €	122244	1 599 €
Femme seule 1 enfant	293763	1 212 €	124458	2 140 €
Femme seule 2 enfants	168725	1 095 €	62794	2 020 €
Femme seule 3 enfants ou plus	105146	620 €	19754	1 435 €
Homme seul sans enfant	547096	508 €	111510	1 378 €
Homme seul 1 enfant	23407	1 175 €	8570	2 192 €
Homme seul 2 enfants ou plus	15923	1 130 €	5660	2 092 €
type famille inconnu	29	-	9	-
<b>TOTAL</b>	<b>1 834 770</b>	<b>1 024 €</b>	<b>653 968</b>	<b>2 054 €</b>

**Caisses d'Allocations Familiales  
des Départements d'Outre-mer  
Tableaux détaillés du RSA**



**Bénéficiaires du RSA au titre de décembre 2011**  
**- Caisses d'Allocations Familiales des Départements d'Outre-mer -**

**TABLEAU AP800 : Bénéficiaires avec droit versable**

Bénéficiaires avec droit versable	Nombre
- droit commun RSA généralisé	197 519
- droit commun RSA jeunes	81
- droit local CG	1
<b>Total des bénéficiaires du RSA</b>	<b>197 601</b>

Les tableaux qui suivent ne concernent que les allocataires de droit commun (non compris local)

**TABLEAU AP801 : SYNTHESE BENEFICIAIRES RSA droit commun**

<b>Nombre de dossiers dans le dispositif (droit versable et suspendus)</b>	<b>211 580</b>
<b>Nombre de dossiers rsa suspendus</b>	
- ayant au moins une autre prestation	8 817
- sans aucune prestation	5 163
- nombre de dossiers rsa montant calculé inférieur au seuil de versement.	468
<b>Bénéficiaires du RSA ( droit commun versable)</b>	<b>197 600</b>
- dont bénéficiaires du RSA majoré ( droit commun versable)	34 121
- dont bénéficiaires du RSA jeunes ( droit commun versable)	81
<b>Bénéficiaires du RSA uniquement</b>	<b>68 234</b>
<b>Nombre de personnes couvertes par le RSA</b>	<b>457 536</b>
Nombre d'adultes (titulaire + conjoint) couverts par le RSA	227 955
Nombre d'adultes soumis aux droits et devoirs	201 067
<b>Bénéficiaires du RSA :</b>	<b>197 600</b>
- socle ( avec ou sans activité)	<b>178 040</b>
- activité (avec ou sans socle)	<b>32 093</b>
- socle seulement	165 507
- socle + activité	12 533
- activité seulement	19 560
<b>Bénéficiaires du RSA en emploi</b>	
- en cumul intégral	3661
- pente 62%	31405
- cumul intégral et pente à 62 % au sein du même foyer	689
<b>Bénéficiaires du RSA :</b>	
- avec aide au logement (forfait appliqué,	84 754
- sans aide au logement et forfait	107 835
- sans aide au logement et sans forfait	5 011
<b>Bénéficiaires du RSA avec minoration asf</b>	<b>8 348</b>
montant moyen du rsa global	418 €
montant moyen du rsa socle	431 €
montant moyen du rsa activité	185 €

TABLEAU AP802 : Nombre de foyers RSA par type de famille

Type de famille	Nombre de foyers RSA (droit commun généralisé et jeunes versable)									
	RSA jeunes			RSA non majoré			RSA majoré			Total RSA
	socle seulement	socle +activité	activité seulement	socle seulement	socle +activité	activité seulement	socle seulement	socle +activité	activité seulement	
Couple sans enfant	2	2	2	4 190	598	828	0	0	0	5 622
Couple 1 enfant	0	0	0	4 871	1 124	1 533	0	0	0	7 528
Couple 2 enfants	0	0	0	5 311	1 242	1 878	0	0	0	8 431
Couple 3 enfants	0	0	0	3 281	713	923	0	0	0	4 917
Couple 4 enfants ou plus	0	0	0	2 962	405	507	0	0	0	3 874
Femme seule sans enfant	14	2	23	21 407	1 863	2 439	1 452	97	118	27 415
Femme seule 1 enfant	0	0	0	18 736	1 997	2 760	12 159	560	963	37 175
Femme seule 2 enfants	0	0	0	12 628	1 102	1 693	8 053	324	483	24 283
Femme seule 3 enfants ou plus	0	0	0	9 908	577	675	8 783	200	257	20 400
Homme seul sans enfant	22	4	10	48 054	1 498	4 126	7	0	2	53 723
Homme seul 1 enfant	0	0	0	1 614	84	144	329	36	37	2 244
Homme seul 2 enfants ou plus	0	0	0	1 498	86	130	212	17	28	1 971
type famille inconnu	0	0	0	11	1	1	3	1	0	17
<b>TOTAL</b>	<b>38</b>	<b>8</b>	<b>35</b>	<b>134 471</b>	<b>11 290</b>	<b>17 637</b>	<b>30 998</b>	<b>1 235</b>	<b>1 888</b>	<b>197 600</b>

TABLEAU AP803 : Nombre de foyers RSA selon l'âge du titulaire

Âge du titulaire	Nombre de foyers RSA (droit commun généralisé et jeunes versable)									
	RSA jeunes			RSA non majoré			RSA majoré			Total RSA
	socle seulement	socle +activité	activité seulement	socle seulement	socle +activité	activité seulement	socle seulement	socle +activité	activité seulement	
moins de 20 ans	2	2	2	428	37	58	3 491	45	26	4 091
De 20 à 24 ans	36	6	33	3 783	283	753	9 474	299	514	15 181
De 25 à 29 ans	0	0	0	19 750	1 311	3 247	6 942	270	546	32 066
De 30 à 34 ans	0	0	0	16 398	1 138	2 677	4 457	177	314	25 161
De 35 à 39 ans	0	0	0	17 489	1 410	2 602	3 440	141	228	25 310
De 40 à 44 ans	0	0	0	21 047	2 000	2 904	1 995	140	165	28 251
De 45 à 49 ans	0	0	0	21 911	2 260	2 775	716	87	57	27 806
De 50 à 54 ans	0	0	0	16 072	1 572	1 580	286	47	26	19 583
De 55 à 59 ans	0	0	0	10 913	979	858	141	24	10	12 925
De 60 à 64 ans	0	0	0	4 900	265	169	43	5	2	5 384
65 ans ou plus	0	0	0	1 775	35	14	8	0	0	1 832
Age inconnu	0	0	0	5	0	0	5	0	0	10
<b>TOTAL</b>	<b>38</b>	<b>8</b>	<b>35</b>	<b>134 471</b>	<b>11 290</b>	<b>17 637</b>	<b>30 998</b>	<b>1 235</b>	<b>1 888</b>	<b>197 600</b>

TABLEAU AP804 : Nombre de foyers RSA selon le montant versable

Résultats Dom

Montants mensuels versables	Nombre de foyers RSA (droit commun généralisé et jeunes versable)									
	RSA jeunes			RSA non majoré			RSA majoré			Total RSA
	socle seulement	socle +activité	activité seulement	socle seulement	socle +activité	activité seulement	socle seulement	socle +activité	activité seulement	
inférieur à 50,00 euros	2	0	6	841	4	1 267	145	1	158	2 424
de 50,00 à 99,99 euros	1	0	12	1 176	30	2 171	229	5	245	3 869
de 100,00 à 149,99 euros	2	0	5	1 902	72	3 526	293	9	307	6 116
de 150,00 à 199,99 euros	1	1	9	1 557	180	3 687	400	20	330	6 185
de 200,00 à 249,99 euros	0	0	3	2 848	327	2 817	636	51	336	7 018
de 250,00 à 299,99 euros	1	2	0	2 124	1 567	1 650	1 239	163	238	6 984
de 300,00 à 349,99 euros	0	2	0	5 066	1 818	1 195	2 522	157	145	10 905
de 350,00 à 399,99 euros	2	2	0	9 267	1 936	708	4 401	205	77	16 598
de 400,00 à 449,99 euros	27	0	0	66 595	1 215	430	8 150	175	32	76 624
de 450,00 à 499,99 euros	0	0	0	13 543	1 244	112	2 695	152	11	17 757
de 500,00 à 549,99 euros	0	0	0	3 480	981	49	3 933	97	5	8 545
de 550,00 à 599,99 euros	2	1	0	11 999	709	15	3 240	70	3	16 039
de 600,00 à 649,99 euros	0	0	0	3 429	498	9	616	46	1	4 599
de 650,00 à 699,99 euros	0	0	0	3 141	366	1	1 063	35	0	4 606
de 700,00 à 999,99 euros	0	0	0	7 210	331	0	1 379	48	0	8 968
1 000 euros et plus	0	0	0	293	12	0	57	1	0	363
TOTAL	38	8	35	134 471	11 290	17 637	30 998	1 235	1 888	197 600

TABLEAU AP807 : Nombre de foyers RSA selon la date d'ouverture de droit

Date d'ouverture de droit	Nombre de foyers RSA (droit commun généralisé et jeunes versable)									
	RSA jeunes			RSA non majoré			RSA majoré			Total RSA
	socle seulement	socle +activité	activité seulement	socle seulement	socle +activité	activité seulement	socle seulement	socle +activité	activité seulement	
2ème semestre 2011	12	4	12	10 529	945	2 064	3 449	245	295	17 555
1er semestre 2011	23	3	22	12 221	1 602	3 915	3 147	217	290	21 440
2ème semestre 2010	3	1	1	11 312	1 006	1 783	4 192	117	184	18 599
1er semestre 2010	0	0	0	9 469	838	1 673	3 784	116	204	16 084
juin à décembre 2009	0	0	0	9 342	761	1 525	4 347	122	288	16 385
janvier à mai 2009	0	0	0	4 207	390	680	2 063	87	145	7 572
2008	0	0	0	10 482	789	1 348	3 694	138	244	16 695
2007	0	0	0	7 644	595	941	1 833	56	82	11 151
2006	0	0	0	6 583	491	678	1 260	30	52	9 094
2005	0	0	0	6 246	463	543	786	18	35	8 091
2004	0	0	0	5 735	440	446	521	20	18	7 180
2003	0	0	0	5 014	351	364	397	15	10	6 151
2002	0	0	0	4 684	360	303	357	11	9	5 724
2001	0	0	0	4 476	353	257	296	11	7	5 400
2000	0	0	0	4 330	333	236	230	7	5	5 141
avant 2000	0	0	0	22 197	1 573	881	642	25	20	25 338
date inconnue	0	0	0	0	0	0	0	0	0	0
TOTAL	38	8	35	134 471	11 290	17 637	30 998	1 235	1 888	197 600

TABLEAU AP810 : Montants moyens de RSA global, de RSA socle, de Rsa activité, par type de famille

Type de famille	RSA GLOBAL		RSA SOCLE (avec ou sans activité)		RSA ACTIVITE (avec ou sans socle)	
	bénéficiaires	montant moyen	bénéficiaires	montant moyen	bénéficiaires	montant moyen
Couple sans enfant	5622	436 €	4 792	453 €	1 430	198 €
Couple 1 enfant	7528	469 €	5 995	491 €	2 657	220 €
Couple 2 enfants	8431	497 €	6 553	526 €	3 120	237 €
Couple 3 enfants	4917	541 €	3 994	563 €	1 636	253 €
Couple 4 enfants ou plus	3874	621 €	3 367	640 €	912	275 €
Femme seule sans enfant	27415	371 €	24 835	383 €	4 542	148 €
Femme seule 1 enfant	37175	434 €	33 452	448 €	6 280	180 €
Femme seule 2 enfants	24283	413 €	22 107	424 €	3 602	179 €
Femme seule 3 enfants ou plus	20400	411 €	19 468	414 €	1 709	189 €
Homme seul sans enfant	53723	384 €	49 585	400 €	5 640	140 €
Homme seul 1 enfant	2244	477 €	2 063	490 €	301	194 €
Homme seul 2 enfants ou plus	1971	489 €	1 813	502 €	261	201 €
type famille inconnu	17	-	14	-	3	-
<b>TOTAL</b>	<b>197 600</b>	<b>418 €</b>	<b>178 038</b>	<b>431 €</b>	<b>32 093</b>	<b>185 €</b>

TABLEAU AP811 : Revenus moyens par type de famille

Type de famille	RSA GLOBAL		RSA ACTIVITE (avec ou sans socle)	
	bénéficiaires	revenus trimestriels moyens	bénéficiaires	revenus trimestriels moyens
Couple sans enfant	5622	898 €	1430	1 836 €
Couple 1 enfant	7528	1 120 €	2657	2 054 €
Couple 2 enfants	8431	1 224 €	3120	2 203 €
Couple 3 enfants	4917	1 086 €	1636	2 270 €
Couple 4 enfants ou plus	3874	884 €	912	2 266 €
Femme seule sans enfant	27415	382 €	4542	1 425 €
Femme seule 1 enfant	37175	440 €	6280	1 629 €
Femme seule 2 enfants	24283	382 €	3602	1 520 €
Femme seule 3 enfants ou plus	20400	251 €	1709	1 376 €
Homme seul sans enfant	53723	278 €	5640	1 671 €
Homme seul 1 enfant	2244	360 €	301	1 638 €
Homme seul 2 enfants ou plus	1971	385 €	261	1 883 €
type famille inconnu	17	-	3	-
<b>TOTAL</b>	<b>197 600</b>	<b>457 €</b>	<b>32 093</b>	<b>1 735 €</b>

## Liste des tableaux

### Prestations Légales

		Pages
carte	Evolution du nombre d'allocataires entre décembre 2009 et décembre 2010	9
graphique	Evolution du nombre d'allocataires depuis 1993	10
graphique	Evolution du nombre de prestations versées par catégorie	10
carte	montants moyens de Prestations versées par les Cafs	11
Tableau 1	Bénéficiaires des prestations légales en métropole et dans les Dom	12
Tableau 2	Bénéficiaires des prestations légales en métropole	13
Tableau 3	Bénéficiaires des prestations légales dans les départements d'Outre-Mer	14
tableau	Les prestations legales dans les Départements d'Outre-mer	15
graphique	Composition familiale de la population allocataire des Dom	16
graphique	Part de familles nombreuses des Dom	16
Tableau 4	Répartition des allocataires selon la situation familiale	17
Tableau 5	Bénéficiaires selon le cumul de prestations	17
Tableau 6	Répartition des allocataires selon l'âge de l'allocataire	18
Tableau 7	Montant moyen des Prestations Familiales versées par taille de famille	18
graphique	Répartition des allocataires en fonction des prestations reçues	18
Tableau 8	Nombre d'enfants bénéficiaires selon la catégorie	19
Tableau 8	Nombre d'enfants bénéficiaires selon l'âge	19
Tableau 9	Bénéficiaires de prestations légales et montants versés	20
Tableau 10	Nombre de familles bénéficiaires par prestation selon la taille et la structure	21-22

<b>Annexe 1</b>	<b>Minima sociaux AAH, API, RMI, RSO par département</b>	23
	Répartition des bénéficiaires de minima par âge	25
	Répartition des bénéficiaires de minima par type de famille	26
	Répartition des bénéficiaires de minima sociaux par département	27-28
	AAH population par tranche d'âge et type de famille par département	29-30
	RSO série rétrospective, selon la structure familiale	31

<b>Annexe 2</b>	Nombre de bénéficiaires par prestation, par caf	35-40
-----------------	---	-------

<b>Annexe 3</b>	Résultats financiers annuels par fonds, par caf	43-44
-----------------	---	-------

<b>Annexe 4</b>	Résultats financiers annuels par prestation, par caf	47-552
-----------------	--	--------

### Annexe 5 : centralisation métropole des bénéficiaires des prestations légales (pages 65 à 84)

### Métropole DOM

### Annexe 6 : centralisation DOM des bénéficiaires des prestations légales (pages 87 à 104)

Tableau BE001	Tableau de synthèse des prestations légales	55	75
Tableau BE002	Données du FILEAS® intégrées dans les tableaux RNDC (champ noyau dur)	55	75
Tableau BE003	Bénéficiaires de l'AVPF au titre de l'année 2009	56	75
Tableau BE005	Allocataires bénéficiaires de prestations légales	56	76
Tableau BE007	Ventilation des allocataires suivant la situation familiale	56	76
Tableau BE008	Allocataires par âge et présence d'un conjoint au foyer	57	77
Tableau BE009	Nombre de familles bénéficiaires au sens des prestations familiales par prestation	57	77
Tableau BE010	Nombre d'allocataires et nombre d'enfants dans les familles bénéficiaires	58	78
Tableau BE011	Nombre d'allocataires et de personnes couvertes	58	78
Tableau BE019	Nombre de familles bénéficiaires par regroupement de prestation	59	79
Tableau BE021	Bénéficiaires selon les cumuls de prestations : croisement entre prestations	59	79
Tableau BE022-23	Bénéficiaires selon les cumuls de prestations	60	80
Tableau BE108	Bénéficiaires des AF selon la présence de majoration pour âge et du forfait	61	81
Tableau BE109	Allocataires en partage des AF selon le nombre d'enfants en résidence alternée	61	81
Tableau BE125	Bénéficiaires de l'Allocation de soutien familial (ASF)	62	82
Tableau Be134	Allocataires sous tutelle	62	82
Tableau BE170	Bénéficiaires de l'AAEH, du complément avec ou sans PCH et du retour au foyer	63	83
Tableau BE171	Enfants bénéficiaires de l'AAEH, du complément avec ou sans PCH et du retour au foyer	64	84
Tableau BE172	Age des enfants bénéficiaires de l'AAEH, y compris les bénéficiaires du retour au foyer	65	85
Tableau BE180	Bénéficiaires de l'Allocation aux adultes handicapés (AAH)	65	85
Tableau BE182	Bénéficiaires d'AAH selon la date d'avis CDAPH et la nature du dossier	66	86

## Liste des tableaux

### centralisation prestations légales (suite)

		Métropole	DOM
Tableau BE183	Bénéficiaires d'AAH et d'une pension ou réduction du montant selon le taux d'incapacité	66	86
Tableau BE190	Bénéficiaires de l'API tableau de synthèse		87
Tableau BE191	Bénéficiaires de l'API selon leur situation vis-à-vis de l'ASF		88
Tableau BE210	Bénéficiaires de l'allocation de rentrée scolaire selon le nombre d'enfants	67	88
Tableau BE240	Familles avec enfants de moins de six ans par prestation	67	89
Tableau BE245	Bénéficiaires de la prestation accueil jeune enfant	68	90
Tableau BE246	Bénéficiaires d'une ou plusieurs composantes de la PAJE	68	90
Tableau BE247	Bénéficiaires du complément de mode de garde de la PAJE	69	91
Tableau BE400	Entrées au cours de l'année et encore présents au 31 décembre	70	92
Tableau BE500	Enfants nés au cours de l'année par âge de la mère et le nombre d'enfants à charge des familles allocataires	70	92
Tableau BE501	Ventilation des enfants nés au cours de l'année par mois et rang de naissance	70	92
Tableau BE550	Enfants de 16 à 24 ans bénéficiaires selon leur activité et l'âge révolu	71	93
Tableau BE580	Enfants bénéficiaires selon la catégorie et l'âge révolu au sens de la législation familiale	71	93
Tableau BE700	Bénéficiaires suivant les ressources annuelles et le nombre d'enfants à charge	72	94
Tableau BE710	Montant moyen des prestations versées et des sommes engagées par les cafs	72	94
Tableau BE930	Nombre d'allocataires et d'enfants bénéficiaires du régime agricole		94

### Aides au Logement

		Pages
Tableau	Bénéficiaires d'une aide au logement par type d'aide	97
carte	Evolution globale des bénéficiaires sur un an	98
carte	proportion de bénéficiaires d'une aide au logement parmi les allocataires	98
tableaux	tableau récapitulatif logement (métropole et Dom)	99
tableau et graphe	Les aides au logement en métropole (série et graphique)	100
tableau et graphe	Les aides au logement dans les DOM (série et graphique)	101
cartes	Evolution des bénéficiaires ALF ALS APL	102
graphique	bénéficiaires d'une aide au logement par âge et prestation versée	103
graphique	bénéficiaires d'une aide au logement par type de famille et prestation versée	103
	Législation des aides au logement	104

### Annexe 7 : tableau récapitulatif des aides au logement par Caf

107-109

### Annexe 8 : centralisation métropole des statistiques logement

Métropole DOM

### Annexe 9 : centralisation DOM des statistiques logement

tableau AP001	Tableau de synthèse	113	121
Tableau AP010	Bénéficiaires de l'ALF selon la taille de la famille et le type d'occupation	113	121
Tableau AP011	Bénéficiaires de l'ALS selon la taille de la famille et le type d'occupation	114	121
Tableau AP012	Bénéficiaires de l'APL selon la taille de la famille et le type d'occupation	114	-
Tableau AP050	Bénéficiaires de l'ALF, de l'ALS et de l'APL en situation d'impayé de loyer	114	122
Tableau AP100	Bénéficiaires ALF, ALS, APL selon l'âge de l'allocataire et le type d'occupation	115	122
Tableau AP120	Bénéficiaires d'une aide au logement selon l'activité et la zone	115	122
Tableau AP200	Bénéficiaires d'une aide au logement par zone et type d'occupation	115	122
Tableau AP201	Étudiants bénéficiaires par catégorie et type d'aide	116	123
Tableau AP202	Bénéficiaires d'une aide au logement avec du RSA et revenu garanti par type d'aide et d'occupation	116	123
Tableau AP300	Bénéficiaires de l'ALF, ALF moyenne, loyer moyen, assiette ressources	117	123
Tableau AP301	Bénéficiaires de l'ALS, ALS moyenne, loyer moyen, assiette ressources	117	124
Tableau AP302	Bénéficiaires de l'APL, APL moyenne, loyer moyen, assiette ressources	118	-
Tableau AP400	Bénéficiaires d'une prestation de logement accession selon la date de signature du prêt	118	124

### Allocation de Logement Temporaire

		Pages
	Bénéficiaires d'une allocation de logement temporaire (ALT1 et ALT2)	
tableau	tableau de synthèse (ALT1 et ALT2)	127
carte	nombre de personnes hébergées au cours de l'année 2010	128
tableau	bilan ALT1 pour l'année 2010 : données métropole	129
tableau	bilan ALT1 pour l'année 2010 : données départements d'outre-mer	130
cartes	personnes hébergées le 15 juin et le 15 décembre 2009 sur une aire d'accueil	131
tableau	bilan ALT2 pour l'année 2010 : données métropole	132

## Liste des tableaux

### Revenu de solidarité active

	Bénéficiaires du RSA	135-138	
graphiques	profil des bénéficiaires	139 - 140	
Tableau 1	Série rétrospective des bénéficiaires du RSA	141	
	Série rétrospective des personnes couvertes au RSA	141	
Tableau 2	Montants comptables	141	
Tableau 3	Bénéficiaires du RSA par type de famille	142	
Tableau 4	Bénéficiaires du RSA par tranche d'âge	143	
Tableau 5	Bénéficiaires du RSA selon le montant payé	144	
Tableau 6	Bénéficiaires du RSA selon la date ouverture de droit	145	
Tableau 7	Montants moyens mensuels par taille de famille	146	
Tableau 8	Nationalité des bénéficiaires du RSA	147	
Tableau 9	Montants moyens mensuels de RSA, d'aide au logement, par taille de famille	147	
Tableau 10	Bénéficiaires du RSA en emploi	148	
Tableau 11	Cumul RSA avec d'autres prestations	149	
Tableau 12	Bénéficiaires du RSA selon le type d'occupation du logement	150	
Tableau 13	âge des enfants à charge bénéficiaires du RSA	151	
<b>Annexe 10</b>	<b>Les bénéficiaires du RSA par département : Caf et MSA</b>	156-157	
<b>Annexe 11</b>	<b>Les bénéficiaires du RSA par caisse d'allocations familiales</b>	161-164	
<b>Annexe 12</b>	<b>Séries rétrospectives Métropole Dom</b>	167-172	
<b>Annexe 12</b>	<b>Centralisation des bénéficiaires du RSA</b>	<b>Métropole</b>	<b>DOM</b>
tableau AP800	Bénéficiaires avec droit versable	175	181
tableau AP801	Synthèse des bénéficiaires du RSA	175	181
tableau AP802	Nombre de foyer RSA par type de famille	176	182
tableau AP803	Nombre de foyer RSA selon l'âge du titulaire	176	182
tableau AP804	Nombre de foyer RSA selon le montant versé	177	183
tableau AP807	Nombre de foyer RSA selon la date d'ouverture de droit initiale	177	183
tableau AP810	Montant moyen de RSA global, de RSA socle, de RSA activité	178	184
tableau AP811	Revenus moyens	178	184