



***Prestations légales
Aides au logement
Revenu de solidarité active
au 31 décembre 2012***

***Caisses d'allocations familiales
Métropole et Départements d'Outre-Mer***

	Pages
<i>Prestations légales</i>	
<i>Bénéficiaires des prestations légales au 31 décembre 2012</i>	5 - 9
<i>Evolution des bénéficiaires</i>	10
<i>Bénéficiaires de prestations en métropole et Dom</i>	11
<i>Bénéficiaires de prestations en métropole</i>	12
<i>Bénéficiaires de prestations dans les Dom</i>	13
<i>Mayotte</i>	14
<i>Les prestations légales dans les Dom</i>	15 - 16
<i>Bénéficiaires de prestations légales (structure familiale, cumul, âge...)</i>	17 - 22
<i>Annexe 1 : bénéficiaires de minima sociaux par département</i>	23 - 24
<i>Rsa socle, Aah et Rso</i>	25 - 26
<i>Bénéficiaires des minima sociaux par département</i>	27 - 28
<i>Aah par âge et par taille de famille</i>	29 - 30
<i>Rso série rétro et par taille de famille</i>	31
<i>Annexe 2 : bénéficiaires par prestation, par Caf</i>	33 - 40
<i>Annexe 4 : résultats financiers par type de prestations, par Caf</i>	41 - 48
<i>Annexe 5 : tableaux détaillés des prestations légales - Métropole</i>	49 - 66
<i>Annexe 6 : tableaux détaillés des prestations légales - Dom</i>	67 - 84
<i>Aides au Logement</i>	
<i>Bénéficiaires d'une aide au logement au 31 décembre 2012</i>	85 - 94
<i>Législation des aides au logement</i>	95
<i>Annexe 7 : tableau récapitulatif des aides au logement par Caf</i>	97 - 101
<i>Annexe 8 : tableaux détaillés des aides au logement - Métropole</i>	103 - 110
<i>Annexe 9 : tableaux détaillés des aides au logement - Dom</i>	111 - 118
<i>Aides au Logement Temporaire</i>	
<i>Bénéficiaires d'une aide au logement temporaire en 2012</i>	119 - 126
<i>Revenu de solidarité active</i>	
<i>Bénéficiaires du Rsa au 31 décembre 2012</i>	127 - 134
<i>Tableaux de synthèse métropole Dom</i>	135 - 145
<i>Annexe 10 : bénéficiaires du Rsa (Caf et Msa) par département</i>	147 - 151
<i>Annexe 11 : bénéficiaires du Rsa par Caf, Rsa socle, activité, personnes couvertes, montant moyen.</i>	153 - 160
<i>Annexe 12 : Séries rétrospectives Métropole Dom</i>	161 - 168
<i>Annexe 13 : tableaux détaillés du Rsa - Métropole</i>	169 - 175
<i>Annexe 14: tableaux détaillés du Rsa - Dom</i>	177 - 183
<i>Liste des tableaux</i>	185 - 187

C.N.A.F

Direction des Statistiques, des Etudes et de la Recherche
Pôle Statistiques de Prestations Légales

Françoise Mathieu - Chantal Salesses

Marie-José Robert - Thierry Van Wassenhove

juillet-2013

PRESTATIONS LEGALES

Avertissement important :

Ce fascicule porte uniquement sur les allocataires gérés par Cristal (système informatique).

Ce nombre d'allocataires ne comprend ni les allocataires de l'Espace Economique Européen (EEE), ni les allocataires des Conventions Internationales.

Dans ce dénombrement ne sont comptés que les allocataires qui bénéficient d'au moins une prestation mensuelle ou d'une prestation non mensuelle versée au cours du 3^e trimestre 2011 (Allocation différentielle, Allocation d'éducation de l'enfant handicapé "retour au foyer").

Ne sont donc pas inclus les allocataires dont le droit aux prestations familiales fait l'objet d'une suspension.

Depuis le 17 juillet 2007, les communes de **Saint-Barthélemy et Saint-Martin** du département de la Guadeloupe **sont devenues des collectivités territoriales**.

Dans ce fascicule, ces allocataires sont toujours inclus dans le département de la Guadeloupe.

Au cours du 4^e trimestre 2011, 34 Caf ont été départementalisées dans 13 départements. Seules les Caf de Bayonne et de Pau (Pyrénées-Atlantiques) ne sont pas concernées par cette opération. Dans cette publication, le **département** désigne le territoire de compétence des Caf. Cette notion diffère du département institutionnel dans trois cas : Landes, Pyrénées-Atlantiques, Guadeloupe.

Plus de 11,5 millions d'allocataires bénéficient de prestations légales au titre de décembre 2012

L'année 2012 a été marquée par :

En janvier :

- ✓ Mise en place du Rsa à Mayotte avec un champ différent (sans majoration d'isolement ni de Rsa jeune),
- ✓ Les paramètres du calcul des aides au logement ont été revalorisés d'un taux forfaitaire de 1 %, les montants du Rsa et du Rso de 1,7 %.

En avril :

- ✓ La base mensuelle de calcul des allocations familiales (Bmaf) a été revalorisée de 1 % (passant de 395,04 à 399,00 euros) et le montant de la prestation Aah de 2,2 %.

En août :

- ✓ Versement le 21 août de l'allocation de rentrée scolaire.

En septembre :

- ✓ Dernière revalorisation de 2,2 %, du montant de la prestation Aah (776,59 euros pour une prestation à taux plein) dans l'objectif global d'augmenter son montant de 25 % entre 2008 et 2012.
- ✓ Mise en place de l'allocation d'éducation de l'enfant handicapé à Mayotte.

11 506 375 allocataires ont perçu au moins une prestation au titre de décembre 2012 ; 11 006 076 en métropole et 500 299 dans les départements d'outre-mer, soit une progression annuelle globale de 0,8 % (+ 0,7 % en métropole et + 1,2 % dans les Dom).

L'évolution annuelle du nombre d'allocataires n'a pas été homogène sur l'ensemble du territoire. Quatorze caisses d'allocations familiales (dont Paris et Marseille) voient leur nombre d'allocataires diminuer. À l'inverse, plus de la moitié des Caf affichent une augmentation de leur nombre d'allocataires supérieure ou égale à + 0,8 %. Seules quatre caisses enregistrent une progression de plus de 2 % (Mayotte, Guyane, Seine-Saint-Denis, Haute-Corse).

Cette évolution n'est pas non plus identique pour toutes les prestations légales versées. Ainsi, on observe une forte croissance du nombre de foyers bénéficiaires du revenu de solidarité active (+ 5,4 %) et de l'allocation aux adultes handicapés (+ 4,2 %).

La population allocataire est composée d'autant de couples que d'isolés. 42 % des allocataires n'ont pas d'enfant à charge et 12,8 % ont trois enfants ou plus.

30,6 millions de personnes sont couvertes par au moins une prestation dont 13,7 millions d'enfants.

6,4 millions d'allocataires ne perçoivent qu'une seule prestation : l'allocation de logement sociale avec 1,8 million de bénéficiaires représente la principale prestation perçue isolément ; suivent les allocations familiales et l'aide personnalisée au logement. *A contrario*, 425 000 allocataires perçoivent cinq prestations et plus.

Le montant mensuel moyen – toutes prestations confondues – s'établit à 433 euros en métropole et 530 euros dans les Dom.

Certaines prestations sont versées sous conditions de ressources, d'autres sans conditions mais avec des montants modulés selon des plafonds de revenus, et d'autres sans aucune condition ni modulation.

Nombre d'allocataires selon la perception de prestation avec ou sans conditions de ressources

	Modulé par niveau de ressources (cmg paje)	Non modulé	Total
Sans condition de ressources exclusivement	290 697	1 692 478	1 983 175
Sous et sans condition de ressources	310 158	3 038 729	3 348 887
Sous condition de ressources exclusivement	241 133	5 933 180	6 174 313
Total	641 988	10 664 387	11 506 375

Lecture : 1 983 175 allocataires perçoivent uniquement des prestations sans conditions de ressources (allocations familiales, allocation de soutien familial, allocation d'éducation de l'enfant handicapé, ...), 6 174 313 perçoivent uniquement des prestations sous conditions de ressources (aides au logement, revenu de solidarité active, allocation adultes handicapés, ...) et 3 348 887 perçoivent par exemple les allocations familiales et une aide au logement.

Seuls les compléments mode de garde de la Paje sont attribués sans conditions de ressources, les montants sont modulés selon trois niveaux de ressources. Ainsi les trois catégories citées ci-dessus peuvent être réparties selon la perception de la prestation mode de garde de la Paje.

En métropole, augmentation de 0,7 % du nombre d'allocataires sur un an.

❑ 5,9 millions de bénéficiaires reçoivent une **aide au logement**, soit plus d'un allocataire sur deux. 12 489 000 personnes sont couvertes par une des trois aides au logement.

Globalement l'évolution est de 0,3 %, mais cette variation n'est pas homogène selon les trois catégories d'aides. Le nombre de bénéficiaires d'Apl augmente de + 1,6 %, alors que les nombres de bénéficiaires d'Als et d'Alf diminuent respectivement de - 0,6 % et de - 0,7 %.

Le nombre de bénéficiaires en accession à la propriété continue de régresser, il ne représente plus que 8 % des bénéficiaires d'une prestation logement.

Le montant mensuel moyen global de l'aide au logement s'établit à 221 euros.

❑ 4 486 600 allocataires perçoivent les **Allocations familiales** proprement dites. Bien que ce nombre d'allocataires ait progressé de + 0,6 %, vingt-neuf caisses d'allocations familiales voient leur nombre de bénéficiaires diminuer jusqu'à - 2,2 %. Prestation attribuée

sans condition de ressources, un tiers de ses bénéficiaires ne perçoit que cette prestation. En un an le partage des Af en cas de résidence alternée est en forte progression (+ 16 %), 65 200 familles sont désormais concernées.

❑ L'**allocation de rentrée scolaire**, prestation sous conditions de ressources, est versée fin août aux familles ayant des enfants âgés de 6 à 18 ans.

Le montant annuel de cette prestation est modulé selon trois tranches d'âges : 6/10 ans (357,98 euros), 11/14 ans (377,73 euros) et 15/18 ans (390,82 euros).

2,684 millions de familles ont bénéficié de cette prestation, soit une légère progression annuelle de + 0,8 %. 42 % des familles bénéficiaires sont des monoparents.

L'Ars est versé intégralement lorsque les ressources n'atteignent pas le plafond de référence. En revanche, un montant différentiel est attribué dès lors que les ressources sont légèrement supérieures : 44 600 familles ont un montant différentiel.

□ Légère baisse de - 0,3 % des bénéficiaires de la **prestation d'accueil du jeune enfant**. Cette évolution résulte de deux mouvements contradictoires : la baisse importante des bénéficiaires de l'allocation de base et du complément de libre choix d'activité et la poursuite de l'augmentation des bénéficiaires de complément de mode de garde.

Tous les compléments de la Paje sont cumulables entre eux (allocation de base, complément de libre choix d'activité et complément de mode de garde).

81 % des familles bénéficiaires de la Paje perçoivent l'**allocation de base**,

38 % ont au moins un **complément de mode de garde**, parmi lesquels 34 % bénéficient du Cmg « assistant maternel ».

Bien que faiblement représenter, le Cmg « structure » ne cesse de progresser (+18 % sur un an) pour atteindre 32 900 familles bénéficiaires.

Ceux qui cessent ou réduisent leur activité pour élever leur enfant de moins de 3 ans (Clca) représentent 23 %.

42 % des familles bénéficiaires ont moins de 2 enfants et 21 % sont des familles nombreuses (3 enfants ou plus).

□ 1 930 368 foyers sont bénéficiaires du **revenu de solidarité active**, soit une progression annuelle de + 5,2 %. C'est au cours du dernier trimestre 2012 (+ 2,3 %) que l'évolution a été la plus importante, soit le double des trimestres précédents.

Cette évolution n'est pas homogène suivant le type de Rsa perçu : elle est plus marquée pour les bénéficiaires du Rsa socle seulement (+ 6,7 %) que pour les bénéficiaires du Rsa socle et activité (+ 3,5 %) et les bénéficiaires du Rsa activité seulement (+ 2 %).

Près de la moitié des bénéficiaires du Rsa sont des femmes ou des hommes sans personne à charge. Cette population des foyers sans personne à charge a le plus progressé en un an (+ 5,5 %).

Par type de foyer, les femmes seules avec enfants représentent la configuration familiale la plus importante (593 000 foyers) suivie des hommes seuls sans enfant (582 000 foyers) et des femmes seules sans enfant (343 000 foyers).

4,1 millions de personnes sont couvertes par la prestation, en tenant compte des conjoints éventuels et des enfants.

Près de 20 % des bénéficiaires du Rsa ont entre 25 et 29 ans. En décembre 2012, les plus de 60 ans représentent 3,9 % des bénéficiaires et enregistrent une augmentation de leur effectif de 18,5 % sur un an.

Plus de 533 500 foyers sont entrés dans le dispositif Rsa au cours de l'année 2012. Au 31 décembre, près de 51 200 foyers parmi les entrants sont déjà sortis. Et 392 500 foyers présents en 2011, sont sortis du dispositif.

Le montant mensuel moyen du Rsa global s'est établi à 378 euros. Il s'élève en moyenne à 444 euros pour les bénéficiaires du Rsa socle seulement, à 175 euros pour les bénéficiaires du Rsa activité seul et à 413 euros pour ceux qui bénéficient à la fois du Rsa socle et du Rsa activité.

□ Au 31 décembre 2012, 931 116 personnes sont bénéficiaires de l'**Allocation aux adultes handicapés (Aah)**.

En une année, on note une augmentation de + 4,3 % du nombre de bénéficiaires. Cette évolution est variable suivant le taux de reconnaissance du handicap (+ 1,8 % pour les personnes handicapées dont le taux est au moins égal à 80 % et + 9,0 % pour celles dont le taux est compris entre 50 et 80 %).

2012 marque la fin du plan de revalorisation de 25 % du montant de l'Aah sur la période 2008-2012.

Plus des trois-quarts des bénéficiaires sont des isolés. 2,3 % des bénéficiaires de l'Aah sont en couple avec un autre bénéficiaire de cette prestation.

60 % des bénéficiaires perçoivent l'Aah à taux plein c'est-à-dire qu'ils n'ont pas d'autres revenus. Cette part continue de diminuer (64 % en 2009).

21,7 % des bénéficiaires perçoivent un complément de majoration de la vie autonome ou de garantie de ressources.

□ 630 400 familles sont bénéficiaires de l'**allocation de soutien familial** (- 0,1 % en un an). 983 000 enfants sont concernés par cette prestation. Le taux d'évolution n'est pas homogène selon les départements, allant de - 5 % (Ardèche) à + 5 % (Deux-Sèvres et Loiret).

❑ Le nombre de foyers bénéficiaires d'**allocation d'éducation de l'enfant handicapé** (195 100) est toujours en forte progression : + 6,4 % sur un an. Certaines Caf connaissent une augmentation supérieure à 15 % (Nord, Pau, Hautes-Alpes, Guyane, Ardèche et Mayotte), d'autres une diminution comme le Bas-Rhin et l'Orne avec une perte d'au moins 5 %.

207 000 enfants sont concernés par cette prestation. Globalement, 1,6 % des enfants connus des caisses d'allocations familiales perçoivent l'Aeeh. Avant l'âge de 4 ans, cette proportion est inférieure à 1 %, à l'inverse à partir de 10 ans, plus de 2 % d'enfants sont concernés

Par ailleurs, 56 % perçoivent l'allocation de base sans complément, 72 % sont des couples. 10 500 familles ont des enfants handicapés bénéficiant du « retour au foyer ».

Dans les départements d'outre-mer, augmentation de +1,2 % du nombre d'allocataires sur un an.

Cette augmentation est très variable selon les départements.

En effet, La Martinique connaît une baisse des effectifs de -0,7 %, tandis que les 3 anciens Dom ont une croissance plus ou moins marquée (Guadeloupe +0,5 %, La Réunion +1,4 % et Guyane +2,9 %).

À Mayotte, le nombre de bénéficiaires augmente de 8,8 % sur un an suite à la mise en place du Rsa (plus limité toutefois que dans les autres départements, car sans majoration d'isolement ni Rsa jeune).

Les Caf des départements d'outre-mer gèrent le régime agricole de leurs départements : 1 670 allocataires dépendent de ce régime.

❑ Près de six allocataires sur dix perçoivent les **Allocations familiales** (286 105) principale prestation dans les Dom. Le nombre de bénéficiaires est stable. Seuls 21 % des bénéficiaires des Af ne perçoivent que cette prestation (contre 33 % en métropole).

❑ 211 900 foyers bénéficient du **Revenu de solidarité active** soit une progression annuelle de + 5,9 % à champ constant sans Mayotte.

Les femmes seules avec enfants représentent la plus forte catégorie de bénéficiaires (41 %), soit autant que les femmes et hommes sans enfant.

La composante « socle seul » est perçue par 82,9 % des foyers contre 65,3 % en métropole. Il faut noter la très forte progression du Rsa activité dans les Dom : + 14,0 % pour le Rsa activité seulement et + 11,2 % pour le Rsa socle et activité.

Le montant mensuel moyen du Rsa global s'établit à 418 euros (contre 378 en métropole).

Plus de la moitié des foyers bénéficiaires sont entrés dans le dispositif¹ en 2009 ou auparavant et près de 18 % sont entrés en 2012.

❑ Près de 200 000 foyers bénéficient d'une prestation de **logement** soit une progression de +0,7 % sur un an. L'Als progresse de + 2,1 % alors que l'Alf diminue de - 0,2 %.

La part des bénéficiaires d'une aide, selon le type d'occupation, est identique à la métropole (8 % pour l'accession à la propriété). Cette part est différente pour chaque département ; 5,8 % en Guadeloupe, 4,0 % en Martinique, 2,1 % en Guyane et 12,1 % à la Réunion.

Le montant moyen s'élève à 281 euros

❑ Le nombre de bénéficiaires de la **Paje** diminue de - 1,7 %. À part la Guyane, dont le nombre de familles bénéficiaires est en augmentation (+ 2 %), les autres départements d'outre-mer voient leur nombre de bénéficiaires en diminution (notamment la Martinique avec - 6 %).

De même qu'en métropole, on observe une baisse importante des bénéficiaires de l'allocation de base et du complément de libre choix d'activité et une augmentation constante des bénéficiaires de complément de mode de garde.

L'allocation de base est perçue par 94 % des bénéficiaires de la Paje contre 81 % en métropole.

❑ Comme en métropole, le nombre de bénéficiaires de **l'allocation adulte handicapé** est en augmentation (+ 2,3 %). Cette évolution est liée au plan de revalorisation de la prestation sur cinq ans. Le nombre de bénéficiaire de cette prestation est en régression pour la Martinique et la Guyane, respectivement de - 6 % et - 3 % alors qu'à la Réunion on observe une forte augmentation (+ 8 %).

¹ En prenant en compte l'ancienneté dans le Rmi et l'Api

❑ Le nombre de bénéficiaires (11 200) du **Rso** diminue sur un an (- 7,6 %). La mise en place du Rsa, en janvier 2011, a modifié les conditions d'attribution : désormais le Rso est réservé aux bénéficiaires du Rsa d'au moins 55 ans au lieu de 50 ans auparavant. C'est en Guadeloupe, que le taux de régression, du nombre de bénéficiaires, est le plus important (-8,7 %).

❑ La forte augmentation du nombre de bénéficiaires l'**Allocation d'éducation de l'enfant handicapé** (+ 9,5 %) perdure, 8 800 familles la perçoivent. La Guyane et la Guadeloupe sont en forte progression avec respectivement + 26 % et + 13 %.

❑ 177 200 familles ont bénéficié de l'**Ars** dans les Dom soit une légère progression de + 0,4 %. Par contre, la Martinique et la Guadeloupe voient leur nombre de bénéficiaires diminuer de - 3 % et de - 1 %.

Un **alignement** progressif du **montant de l'Ars à Mayotte** est prévu de **2012 à 2015**. À la rentrée scolaire 2012, les montants sont de 192,52 € pour les enfants inscrits en primaire et de 317,88 € pour les enfants dans le secondaire dans ce département. Sur un an, le nombre de familles bénéficiaires a augmenté de + 9 %.

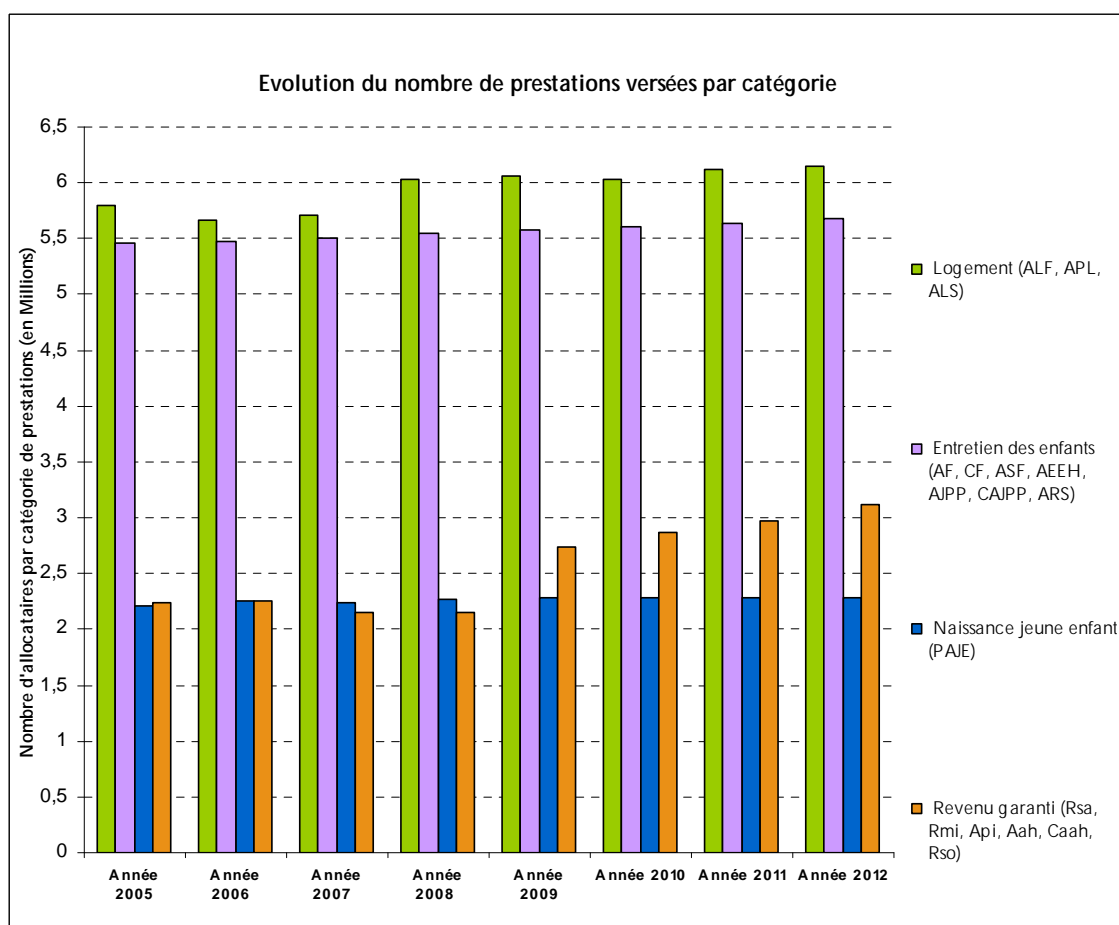
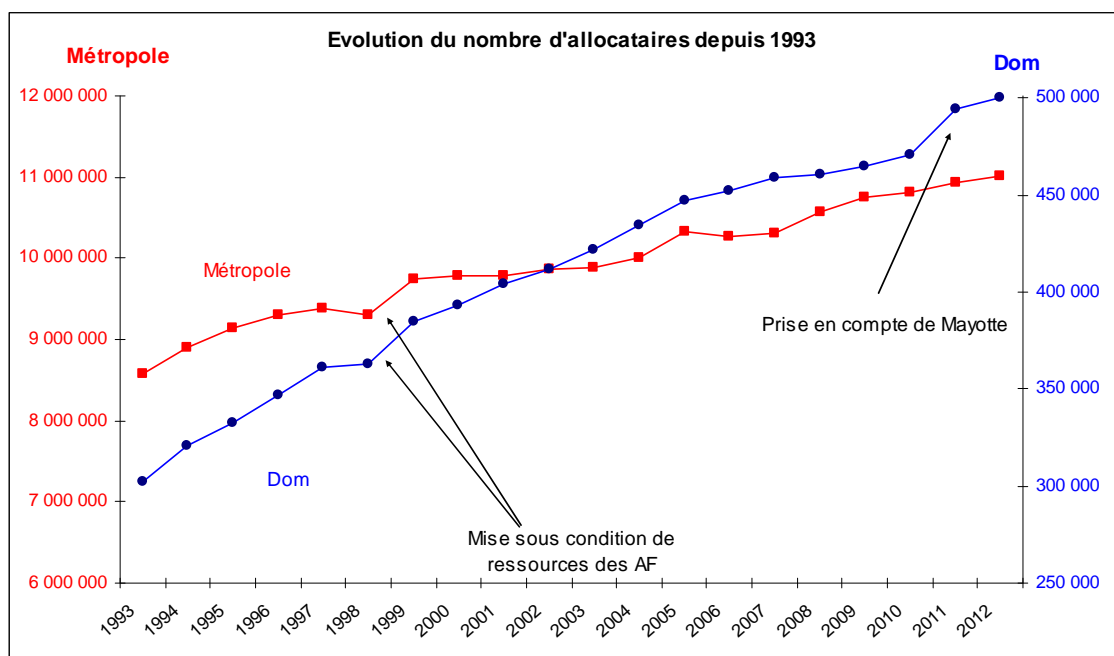

Évolution tendancielle : les prestations légales (ou sociales) versées par les Caf sont regroupées en quatre catégories : la prestation liée à la naissance (Paje), les prestations d'entretien (Af, Ars, Cf, Asf, Aeeh, Ajpp et son complément), les aides au logement (Alf, Als et Apl) et les prestations de revenu garanti visant à compléter les ressources de leurs titulaires à concurrence d'un seuil de revenu défini (Rsa, Aah et ses compléments et Rso). Sur 7 ans, le nombre d'allocataires s'est accru de + 6,8 %, cette augmentation est principalement due aux bénéficiaires de revenu garanti (+ 39 %) et aux bénéficiaires d'une aide au logement (+ 5,9 %). En effet, la crise économique, l'élargissement du champ des bénéficiaires de revenus garantis, suite à la mise en place du Rsa, en juin 2009 et du Rsa jeune en septembre 2010, ainsi que la revalorisation progressive du montant de l'Aah ont favorisé l'accroissement de cette catégorie de bénéficiaires.

Tableau 1 : Bénéficiaires de prestations légales - France entière - au titre de décembre

	2010	2011	2012	taux d'évolution 2012/2011
Nombre d'allocataires présents dans le FILEAS (sans les TIM)	11 281 382	11 418 586	11 506 375	0,8
Nombre d'enfants à charge au sens des Prestations Familiales	13 186 617	13 275 169	13 324 994	0,4
Nombre total d'enfants (mois de naissance inclus)	13 517 209	13 609 262	13 656 247	0,3
Nombre de personnes couvertes	30 297 508	30 569 557	30 644 200	0,2
Naissance Jeune Enfant				
. Prestation d'Accueil du Jeune Enfant (création 01/2004)	2 286 231	2 287 637	2 278 762	-0,4
. <i>dont primes naissance/adoption</i>	52 623	52 317	49 160	-6,0
. <i>dont allocation de base</i>	1 884 186	1 871 913	1 857 051	-0,8
. <i>dont Complément Libre Choix d'Activité y compris Colca</i>	539 034	523 626	510 289	-2,5
. <i>dont Complément Mode de Garde</i>	798 252	829 076	841 988	1,6
. CMG Garde d'Enfant à Domicile (y compris AGED pour 2009)	66 044	65 822	63 254	-3,9
. CMG Assistant Maternel (y compris AFEAMA pour 2009)	716 190	740 439	750 603	1,4
. CMG Structure	21 565	28 878	34 162	18,3
Entretien des Enfants				
. Allocations Familiales	4 708 136	4 747 185	4 772 685	0,5
. <i>dont forfait allocations familiales</i>	105 390	104 252	101 662	-2,5
. <i>dont majorations de + de 11 ans</i>	902 153	537 671	169 298	-68,5
. <i>dont majorations de + de 14 ans (création 06/2011)</i>		233 218	601 977	158,1
. <i>dont majorations de + de 16 ans</i>	681 041	679 202	672 374	-1,0
. Complément Familial	823 081	820 128	816 375	-0,5
. <i>dont familles avec montant différentiel</i>	14 850	15 964	15 893	-0,4
. Allocation de Soutien Familial	732 347	727 037	725 871	-0,2
. Allocation de Rentrée Scolaire	2 861 185	2 837 597	2 860 949	0,8
. <i>dont familles 1 enfant sans autre prestation</i>	214 925	209 598	214 013	2,1
. Allocation d'Education Enfant Handicapé	169 468	191 437	203 973	6,5
. Allocation Journalière de Présence Parentale	4 581	5 030	5 329	5,9
Logement				
. Allocation Logement Familiale (création 01/1949)	1 287 736	1 284 763	1 276 052	-0,7
. Allocation Logement Sociale - FNAL - (création 07/1971)	2 225 865	2 260 491	2 249 443	-0,5
. Aide Personnalisée au Logement (création 07/1977)	2 519 813	2 576 574	2 618 207	1,6
Revenu garanti et compléments				
. Revenu de solidarité active de droit commun *	1 871 045	2 032 370	2 142 279	5,4
. <i>dont revenu de solidarité active avec majoration isolement</i>	233 269	263 138	270 231	2,7
. <i>dont revenu de solidarité active sans majoration isolement</i>	1 564 445	1 769 221	1 872 048	5,8
. Allocation de Parent Isolé	30 227	1	0	-100,0
. Revenu Minimum d'Insertion	140 199	69	3	-95,7
. Allocation Adultes Handicapés	883 276	923 974	963 129	4,2
. <i>dont allocation adultes handicapés calcul trimestriel</i>		75 406	90 857	20,5
. Compléments AAH	192 495	198 956	205 556	3,3
. <i>Ancien complément</i>	1 158	698	422	-39,5
. <i>Majoration pour la Vie Autonome</i>	133 393	136 352	140 487	3,0
. <i>Garantie de ressources personnes handicapées</i>	57 944	60 727	63 742	5,0
. Revenu de Solidarité	13 097	12 119	11 199	-7,6
Autres				
. Allocation Différentielle	10 588	11 659	11 286	-3,2

* Le Rsa de droit commun comprend le Rsa généralisé, le Rsa local ou expérimental et le Rsa jeune

Source : CNAF fichier FILEAS

2009 : juin, mise en place du Rsa en métropole

2010 : Il n'y a plus de bénéficiaires de l'Ape, l'Afeama, l'Agé et l'Allocation d'adoption.

mise en place du Rsa jeune en septembre, en métropole

2011 : janvier, mise en place du Rsa dans les Dom, trimestrialisation de l'Aah pour les bénéficiaires travaillant en milieu ordinaire ou ETI

mars, Mayotte devient le 5^e département d'Outre-Mer

juin, la majoration de plus de 14 ans des allocations familiales remplace progressivement celle de plus de 11 ans.

2012 : mise en place du Rsa à Mayotte (sans la majoration isolement ni le Rsa jeune)

Tableau 2 : Bénéficiaires de prestations légales - Métropole - au 31 décembre

	2010	2011	2012	taux d'évolution 2012/2011
Nombre d'allocataires présents dans le FILEAS (sans les TIM)	10 810 599	10 924 219	11 006 076	0,7
Nombre d'enfants à charge au sens des Prestations Familiales	12 625 621	12 674 747	12 725 782	0,4
Nombre total d'enfants (mois de naissance inclus)	12 932 302	12 982 394	13 029 826	0,4
Nombre de personnes couvertes	29 074 265	29 268 808	29 340 321	0,2
Naissance Jeune Enfant				
. Prestation d'Accueil du Jeune Enfant (création 01/2004)	2 207 973	2 211 603	2 204 041	-0,3
. <i>dont primes naissance/adoption</i>	50 594	50 339	47 278	-6,1
. <i>dont allocation de base</i>	1 809 994	1 800 164	1 786 700	-0,7
. <i>dont Complément Libre Choix d'Activité y compris Colca</i>	531 908	517 199	504 477	-2,5
. <i>dont Complément Mode de Garde</i>	793 205	823 199	835 524	1,5
. CMG Garde d'Enfant à Domicile (y compris AGED pour 2009)	64 953	64 624	62 105	-3,9
. CMG Assistant Maternel (y compris AFEAMA pour 2009)	712 772	736 639	746 489	1,3
. CMG Structure	20 981	27 940	32 907	17,8
Entretien des Enfants				
. Allocations Familiales (création en 1932)	4 437 760	4 461 202	4 486 580	0,6
. <i>dont forfait allocations familiales (création 07/2003)</i>	99 727	98 745	96 373	-2,4
. <i>dont majorations de + de 11 ans</i>	840 483	485 266	131 911	-72,8
. <i>dont majorations de + de 14 ans (création 06/2011)</i>		225 233	580 697	157,8
. <i>dont majorations de + de 16 ans</i>	620 669	616 447	614 662	-0,3
. Complément Familial (création 01/1978)	789 149	786 466	783 842	-0,3
. <i>dont familles avec montant différentiel</i>	14 850	15 964	15 893	-0,4
. Allocation de Soutien Familial (création 06/1985)	635 630	631 256	630 462	-0,1
. Allocation de Rentrée Scolaire (création en 09/1974)	2 692 953	2 661 158	2 683 742	0,8
. <i>dont familles 1 enfant sans autre prestation (création 09/1999)</i>	214 721	209 293	213 656	2,1
. Allocation d'Education de l'Enfant Handicapé (ex AES)	162 460	183 367	195 134	6,4
. Allocation Journalière de Présence Parentale	4 561	5 007	5 310	6,1
Logement				
. Allocation Logement Familiale (création 01/1949)	1 168 111	1 163 228	1 154 729	-0,7
. Allocation Logement Sociale - FNAL - (création 07/1971)	2 152 534	2 183 639	2 171 006	-0,6
. Aide Personnalisée au Logement (création 07/1977)	2 519 813	2 576 574	2 618 207	1,6
Revenu garanti et compléments				
. Revenu de solidarité active de droit commun * (Mise en place 06/2009)	1 797 714	1 834 770	1 930 368	5,2
. <i>dont revenu de solidarité active avec majoration isolement</i>	233 269	229 017	235 608	2,9
. <i>dont revenu de solidarité active sans majoration isolement</i>	1 564 445	1 605 741	1 694 760	5,5
. Allocation de Parent Isolé (création 10/1976)	2	0	0	
. Revenu Minimum d'Insertion (création 12/1988)	16	0	0	
. Allocation Adultes Handicapés (création 10/1975)	853 165	892 695	931 116	4,3
. <i>dont allocation adultes handicapés calcul trimestriel</i>		74 218	89 563	20,7
. <i>Compléments AAH</i>	188 946	195 330	201 834	3,3
. <i>. Ancien complément</i>	1 147	691	416	-39,8
. <i>. Majoration pour la Vie Autonome</i>	130 432	133 358	137 424	3,0
. <i>. Garantie de ressources personnes handicapées</i>	57 367	60 103	63 089	5,0
Autres				
. Allocation Différentielle	10 588	11 659	11 286	-3,2

* Le Rsa de droit commun comprend le Rsa généralisé, le Rsa local ou expérimental et le Rsa jeune

Source : CNAF fichier FILEAS

2009 : juin, mise en place du Rsa en métropole

2010 : Il n'y a plus de bénéficiaires de l'Ape, l'Afeama, l'Aged et l'Allocation d'adoption.

mise en place du Rsa jeune en septembre, en métropole

2011 : janvier, trimestrialisation de l'Aah pour les bénéficiaires travaillant en milieu ordinaire ou ETI

juin, la majoration de plus de 14 ans des allocations familiales remplace progressivement celle de plus de 11 ans.

Tableau 3 : Bénéficiaires de prestations légales - Départements d'Outre-mer - au 31 décembre

	2010	2011	2012	taux d'évolution 2012/2011
Nombre d'allocataires présents dans le FILEAS (sans les TIM)	470 783	494 367	500 299	1,2
Nombre d'enfants à charge au sens des Prestations Familiales	560 996	600 422	599 212	-0,2
Nombre total d'enfants (mois de naissance inclus)	584 907	626 868	626 421	-0,1
Nombre de personnes couvertes	1 223 243	1 300 749	1 303 879	0,2
Naissance Jeune Enfant				
. Prestation d'Accueil du Jeune Enfant (création 01/2004)	78 258	76 034	74 721	-1,7
. dont primes naissance/adoption	2 029	1 978	1 882	-4,9
. dont allocation de base	74 192	71 749	70 351	-1,9
. dont Complément Libre Choix d'Activité y compris Colca	7 126	6 427	5 812	-9,6
. dont Complément Mode de Garde	5 047	5 877	6 464	10,0
. CMG Garde d'Enfant à Domicile (y compris AGED pour 2009)	1 091	1 198	1 149	-4,1
. CMG Assistant Maternel (y compris AFEAMA pour 2009)	3 418	3 800	4 114	8,3
. CMG Structure	584	938	1 255	33,8
Entretien des Enfants				
. Allocations Familiales (création en 1938)	270 376	285 983	286 105	0,0
. dont forfait allocations familiales (création 07/2003)	5 663	5 507	5 289	-4,0
. dont majorations de + de 11 ans	61 670	52 405	37 387	-28,7
. dont majorations de + de 14 ans (création 06/2011)		7 985	21 280	166,5
. dont majorations de + de 16 ans	60 372	62 755	57 712	-8,0
. Complément Familial (création 07/1978)	33 932	33 662	32 533	-3,4
. dont familles avec montant différentiel	0	0	0	
. Allocation de Soutien Familial (création 06/1985)	96 717	95 781	95 409	-0,4
. Allocation de Rentrée Scolaire (création 09/1974) - Noyau dur - dont familles 1 enfant sans autre prestation (création 09/1999)	168 232 204	176 439 305	177 207 357	0,4 17,0
. Allocation d'Education de l'Enfant Handicapé (ex AES)	7 008	8 070	8 839	9,5
. Allocation Journalière de Présence Parentale	20	23	19	-17,4
Logement				
. Allocation Logement Familiale (création 07/1976)	119 625	121 535	121 323	-0,2
. Allocation Logement Sociale - FNAL - (création 10/1980)	73 331	76 852	78 437	2,1
Revenu garanti et compléments				
. Revenu de solidarité active de droit commun (Mise en place 01/2011)		197 600	211 911	7,2
dont revenu de solidarité active avec majoration isolement		34 121	34 623	1,5
dont revenu de solidarité active sans majoration isolement		163 480	177 288	8,4
. Allocation de Parent Isolé (création 01/1978)	30 225	1	0	
. Revenu Minimum d'Insertion (création 12/1988)	140 183	69	3	
. Allocation Adultes Handicapés (création 10/1975)	30 111	31 279	32 013	2,3
dont allocation adultes handicapés calcul trimestriel		1 188	1 294	8,9
. Compléments AAH	3 549	3 626	3 722	2,6
. Ancien complément	11	7	6	-14,3
. Majoration pour la Vie Autonome	2 961	2 994	3 063	2,3
. Garantie de ressources personnes handicapées	577	624	653	4,6
. Revenu de Solidarité (création 01/2001)	13 097	12 119	11 199	-7,6

* Le Rsa de droit commun comprend le Rsa généralisé, le Rsa local ou expérimental et le Rsa jeune

Source : CNAF fichier FILEAS

2010 : Il n'y a plus de bénéficiaires de l'Ape, l'Afeama, l'Aged et l'Allocation d'adoption.

2011 : janvier, mise en place du Rsa dans les Dom, trimestrialisation de l'Aah pour les bénéficiaires travaillant en milieu ordinaire ou ETI
mars, Mayotte devient le 5^e département d'Outre-Mer
juin, la majoration de plus de 14 ans des allocations familiales remplace progressivement celle de plus de 11 ans.

2012 : mise en place du Rsa à Mayotte (sans la majoration isolement ni le Rsa jeune)

Mayotte

Le 31 mars 2011, Mayotte est devenu le 101^e département français.
Depuis 2002, la mise en place d'un système de prestations familiales a débuté.

Quatre grandes dates en ont marqué le développement en matière de prestations légales :

- mars 2002 : premiers paiements des Allocations familiales,
- rentrée scolaire 2002 : premiers versements de l'Allocation de rentrée scolaire,
- juillet 2003 : premiers paiements de l'Allocation aux adultes handicapés,
- janvier 2004 : premiers paiements de l'Allocation logement à caractère familial.

Pour chacune de ces prestations, il existe des spécificités locales. Comme dans les autres départements d'outre mer, les **Allocations familiales** (Af) sont versées dès le 1^{er} enfant à charge. Par contre, le montant attribué est spécifique (depuis janvier 2011, il est de 57,28 € pour un seul enfant, en avril 2011 de 93,98 € pour deux enfants, 18,47 € par enfant supplémentaire) et le mécanisme des majorations pour âge n'existe pas.

De même, l'**Allocation de rentrée scolaire** (Ars) dispose de règles de versement particulières : son attribution fait référence au type d'établissement fréquenté par l'enfant et non à son âge. Par ailleurs, en cas de scolarisation dans le secondaire, une partie de l'allocation est versée directement à l'établissement scolaire. Son montant est spécifique (107,92 € par enfant en primaire et 254,32 € par enfant dans le secondaire à la rentrée 2012).

L'**Allocation d'éducation de l'enfant handicapé** (Aeeh), seulement l'allocation de base est versée avec un montant identique à celui des autres départements (soit 127,98 € depuis le 1^{er} avril 2012). Aucun complément n'est versé à Mayotte.

L'**Allocation aux adultes handicapés** (Aah) est d'un montant sensiblement plus faible que dans les autres départements : 227,88 € depuis janvier 2008 contre 776,59 €. Aucun complément n'est versé à Mayotte.

L'**aide au logement** ne concerne que les foyers ayant des enfants à charge et pour lesquels des prestations familiales sont servies, soit l'Alf.

Le **revenu de solidarité active** (Rsa) a été mis en place en janvier 2012. Il est attribué à une population plus limitée (le Rsa jeune n'existe pas ni la majoration isolement) et avec des montants inférieurs (119 € pour une personne isolée contre 483,24 €).

18 505 foyers mahorais perçoivent une prestation au titre de décembre 2012. Ils représentent 81 226 personnes couvertes. Si l'on rapporte ce chiffre au nombre d'individus dénombrés dans le dernier recensement de la population (212 645 d'après l'Insee au 1^{er} août 2012), le taux de couverture est de 38 %.

Allocataires de Mayotte au titre de décembre 2012

	Alloc. sans enfant	Familles				Total 2012	Total 2011	évolution annuelle
		1 enfant	2 enfants	3 enfants	4 et plus			
Allocations familiales		4 657	4 563	3 552	4 831	17 603	16 792	4,8
Allocation de rentrée scolaire (noyau dur)		1 594	2 233	2 433	4 096	10 356	9 476	9,3
Allocation d'éducation de l'enfant handicapé		23	49	44	101	217	168	29,2
Allocation de logement familiale		48	77	62	88	275	244	12,7
Allocation adultes handicapés	199	34	27	15	22	297	287	3,5
Revenu solidarité active	626	510	497	351	602	2 586		
Allocataires	825	4 691	4 578	3 561	4 850	18 505	17 007	8,8
enfants au sens des prestations familiales		4 691	9 156	10 683	23 761	48 291	45 461	6,2

source : Cnaf-Fileas

Les prestations légales dans les Départements d'Outre-mer

Les quatre Caf des départements d'outre-mer (**Guadeloupe, Guyane, Martinique et La Réunion**) ont été créées en 1971. Le 31 mars 2011, **Mayotte** est devenu le 101^e département français et le 5^e département d'outre-mer (voir détail page précédente).

À l'origine, les prestations versées étaient différentes de celles de la métropole afin de correspondre aux besoins spécifiques en matière d'entretien des enfants et du parc logement. Ces Caf versaient les Allocations familiales (Af) dès le 1^{er} enfant, participaient à la gestion de l'action sociale et au développement d'interventions dans le domaine du logement. En 1976, le droit à l'Allocation de logement à caractère familial (Alf) a été ouvert. Les conseils d'administration ont demandé un alignement des Af sur celles de la métropole ainsi qu'une évolution dans l'attribution de nouvelles prestations. La population a désormais eu accès à différentes prestations. Un alignement progressif du montant de certaines prestations (Af, Asf, Api, Rmi) sur le barème métropolitain s'est effectué de 1991 à 2007.

L'état catastrophique du parc logement et la faiblesse des revenus des ménages ont conduit l'État à prendre en charge la reconstruction ou la réhabilitation des logements. De ce fait, l'Allocation de logement sociale (Als) a été mise en place en 1980. En revanche, l'Apl n'existe toujours pas dans les Dom.

Des différences persistent toujours entre les Caf de la métropole et des Dom ; ces dernières gèrent le régime agricole, l'aide à la restauration, les Af dès le 1^{er} enfant (22,77 euros), le complément familial (Cf) attribué dès le 1^{er} enfant jusqu'aux 5 ans de l'enfant, le Rso (page 33), etc. Par ailleurs, Mayotte est devenu le 5^e département d'outre-mer avec des particularités au niveau de la législation ainsi qu'au niveau des montants (voir encadré page suivante).

Au 31 décembre 2012, **500 299 allocataires** ont perçu au moins une prestation.

62,7 % de la population sont couverts par au moins une prestation, contre 46,8 % en métropole. Dans les Dom, les allocataires sont surreprésentés parmi les bénéficiaires de « revenu garanti » et de « prestations d'entretien » par rapport à la métropole (respectivement : 51 % contre 26 % et 15 % contre 20 %). Le montant moyen mensuel dans les Dom (530 €) est supérieur à celui de la métropole (433 €).

	Guadeloupe *	Guyane	Martinique	Réunion	Mayotte	Dom	Métropole
population insee - 2012	450 679	239 450	390 371	837 868	217 091	2 135 459	63 409 191
nombre d'allocataires	111 395	43 327	94 036	233 036	18 505	500 299	11 006 076
personnes couvertes par au moins une prestation	266 497	138 139	212 976	605 041	81 226	1 303 879	29 340 321
pourcentage de la population couverte	59,13	57,69	54,56	72,21	37,42	61,06	46,27
allocataires par catégorie de prestations							
Naissance jeune enfant (Paje)	13,11	26,60	11,94	16,04	0,00	14,94	20,03
Prestations d'entretien (Af, Cf, Asf, Ars, Aeeh)	58,49	70,43	54,68	56,80	95,45	59,39	48,89
Logement	39,09	30,90	39,78	45,12	1,49	39,93	54,01
Revenu garanti et compléments (Rsa socle, Aah, Rso)	51,25	50,95	52,67	52,99	15,58	50,98	26,00
Au moins un des minima	47,53	47,12	48,38	47,66	1,23	46,53	21,88
sans prestation de logement ni minima sociaux	30,77	35,16	28,84	29,05	6,61	31,93	36,66
Montant moyen versé aux allocataires	516 €	655 €	502 €	555 €	156 €	530 €	433 €

* yc les deux collectivités territoriales : St Martin et St Barthélemy.

Source :Cnaf - Filesas 2012, insee RP 2012.

Disparités entre les cinq départements :

La Guadeloupe, est le département pour lequel les proportions de chaque catégorie de prestations sont similaires à l'ensemble des Dom.

La Guyane a une population jeune avec beaucoup d'enfants : 26 % de la population allocataire sont des familles nombreuses (3 enfants ou plus) et près d'un quart a moins de 30 ans. C'est dans ce département que le montant moyen versable au titre du mois de décembre est le plus élevé avec 655 €.

La Martinique est le département des Dom dont la proportion de bénéficiaires de la Paje est la plus faible (11,9 %), par contre, la proportion des bénéficiaires de revenu de garanti (52,7 %) est très élevée.

À **La Réunion**, un peu moins des trois quart de la population insulaire est couverte par au moins une prestation, et 45,1 % des bénéficiaires perçoivent une aide au logement.

Quant à **Mayotte**, la quasi-totalité (95,5 %) des bénéficiaires perçoivent les prestations d'entretien. 95,5 % de la population allocataire est constituée de familles avec enfant(s), 46 % sont des familles nombreuses et 74 % sont des couples.

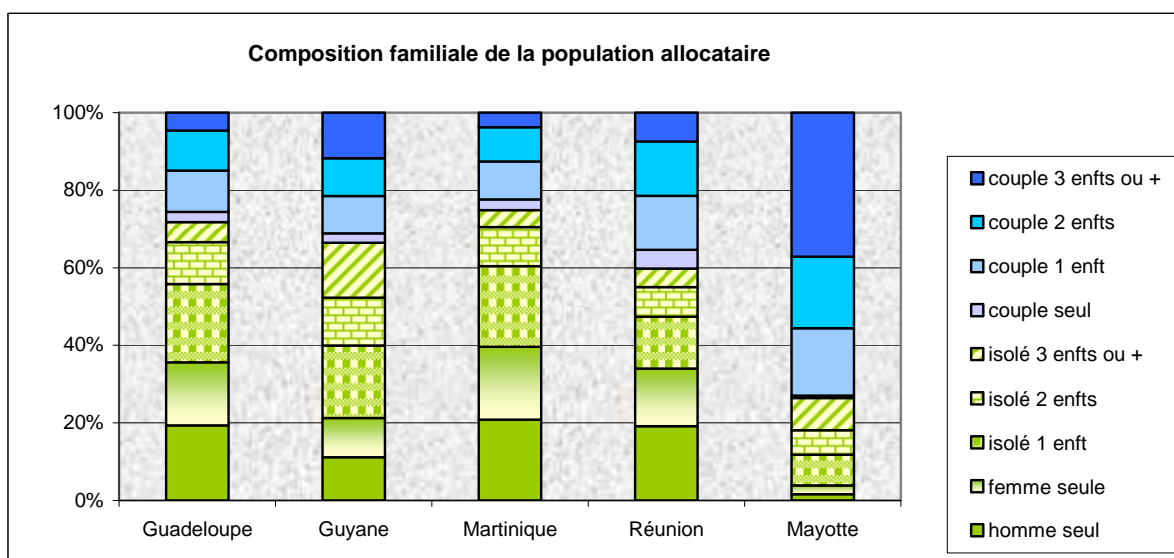

Source : Cnaf fichier FILEAS

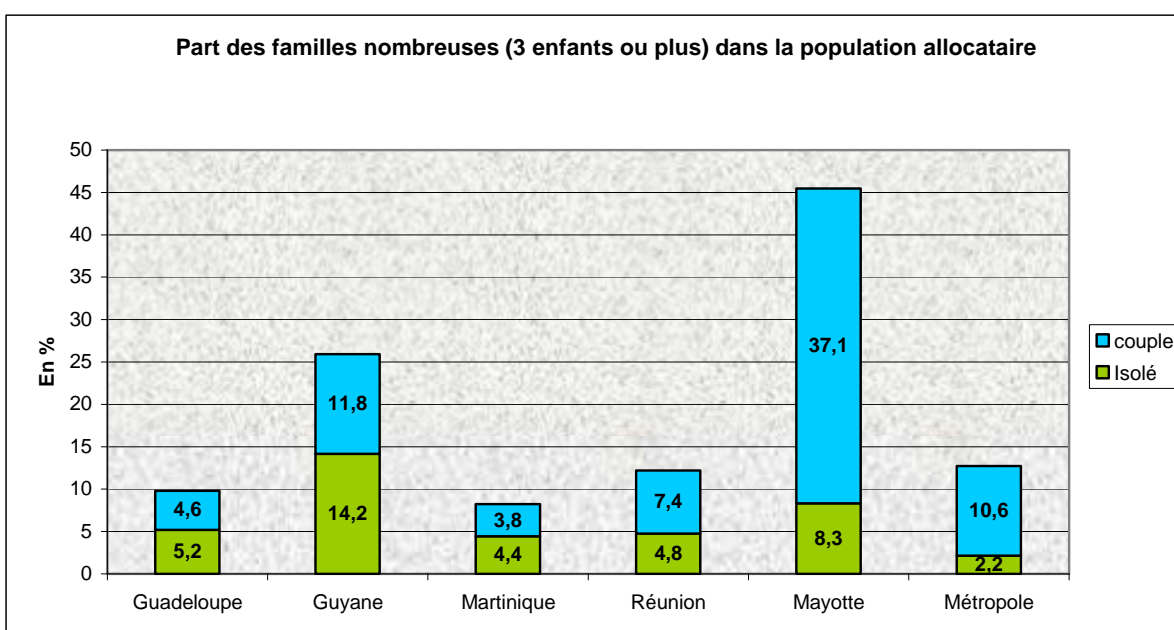

Source : Cnaf fichier FILEAS

Tableau 4 : Structure familiale des bénéficiaires de prestations

Type de famille	Métropole	Dom	Total Caf	structure en %
Total couples	5 305 231	176 853	5 482 084	47,6
couple seul	576 249	18 006	594 255	5,2
couple 1 enfant	1 063 757	60 821	1 124 578	9,8
couple 2 enfants	2 502 010	60 091	2 562 101	22,3
couple 3 enfants	899 328	24 326	923 654	8,0
couple 4 enfants et +	263 887	13 609	277 496	2,4
Total familles monoparentales	1 678 262	157 180	1 835 442	16,0
isolé 1 enfant	869 266	82 634	951 900	8,3
isolé 2 enfants	571 447	45 800	617 247	5,4
isolé 3 enfants	176 428	17 525	193 953	1,7
isolé 4 enfants et +	61 121	11 221	72 342	0,6
Total personnes seules	4 022 583	166 266	4 188 849	36,4
femme seule	2 115 744	75 179	2 190 923	19,0
homme seul	1 906 839	91 087	1 997 926	17,4
TOTAL	11 006 076	500 299	11 506 375	100,0

Source : CNAF fichier FILEAS

Tableau 5 : Bénéficiaires selon les cumuls de prestations

	Métropole		DOM	
	nombre	%	nombre	%
Allocation de logement sociale	1 709 251	15,5	45 191	9,0
Allocations familiales	1 480 523	13,5	61 295	12,3
Aide personnalisée au logement	1 026 895	9,3	-	-
Prestation d'accueil du jeune enfant	647 563	5,9	10 621	2,1
Revenu de solidarité active (RSA) - droit commun	575 976	5,2	73 624	14,7
Allocation adultes handicapés ou CAAH	383 653	3,5	20 318	4,1
Allocation de rentrée scolaire	189 573	1,7	331	0,1
Allocation de logement familiale	85 132	0,8	2 389	0,5
Allocation de soutien familial	44 867	0,4	4	0,0
Allocation d'éducation de l'enfant handicapé	19 937	0,2	5	0,0
Autres (ADI, AJPP, RSO...)	7 974	0,1	7 426	1,5
Total bénéficiaires d'une prestation	6 171 344	56,1	221 204	44,2
Total bénéficiaires 2 prestations	2 518 353	22,9	100 216	20,0
Total bénéficiaires 3 prestations	1 123 996	10,2	68 693	13,7
Total bénéficiaires 4 prestations	816 381	7,4	61 240	12,2
Total bénéficiaires 5 prestations et plus	376 002	3,4	48 946	9,8
Ensemble des allocataires (hors migrants et CEE)	11 006 076	100,00	500 299	100,0

Source : CNAF fichier FILEAS

Tableau 6 : Répartition des allocataires selon l'âge de l'allocataire

Allocataires par âge	Métropole		Dom	
	nombre	%	nombre	%
moins de 20 ans	202 176	1,8	6 638	1,3
de 20 ans à 24 ans	1 087 732	9,9	29 826	6,0
de 25 ans à 29 ans	1 203 646	10,9	56 984	11,4
de 30 ans à 39 ans	3 123 309	28,4	130 924	26,2
de 40 ans à 49 ans	3 011 122	27,4	149 628	29,9
de 50 ans à 59 ans	1 198 108	10,9	84 645	16,9
60 ans et plus	1 178 907	10,7	41 628	8,3
Age inconnu	1 076	0,0	26	0,0
Total allocataires	11 006 076	100,0	500 299	100,0

Source : CNAF fichier FILEAS

Tableau 7 : Montant moyen des Prestations Familiales versées par taille de famille

	Métropole	Dom
	montants moyens*	
Isolés sans enfant	339 €	434 €
Couples sans enfant	377 €	466 €
Familles de 1 enfant	390 €	395 €
Familles de 2 enfants	382 €	554 €
Familles de 3 enfants	780 €	875 €
Familles de 4 enfants et plus	1 292 €	1 314 €
Montant moyen des prestations versées	433 €	530 €

* Ces montants ont été calculés à partir du FILEAS

Source : CNAF fichier FILEAS

Ce tableau ventile les montants de l'ensemble des prestations mensuelles perçues. Ne sont pas pris en compte les bénéficiaires de l'allocation différentielle, du CAV et du CI-RMA.

Typologie des allocataires en fonction des prestations perçues en 2012

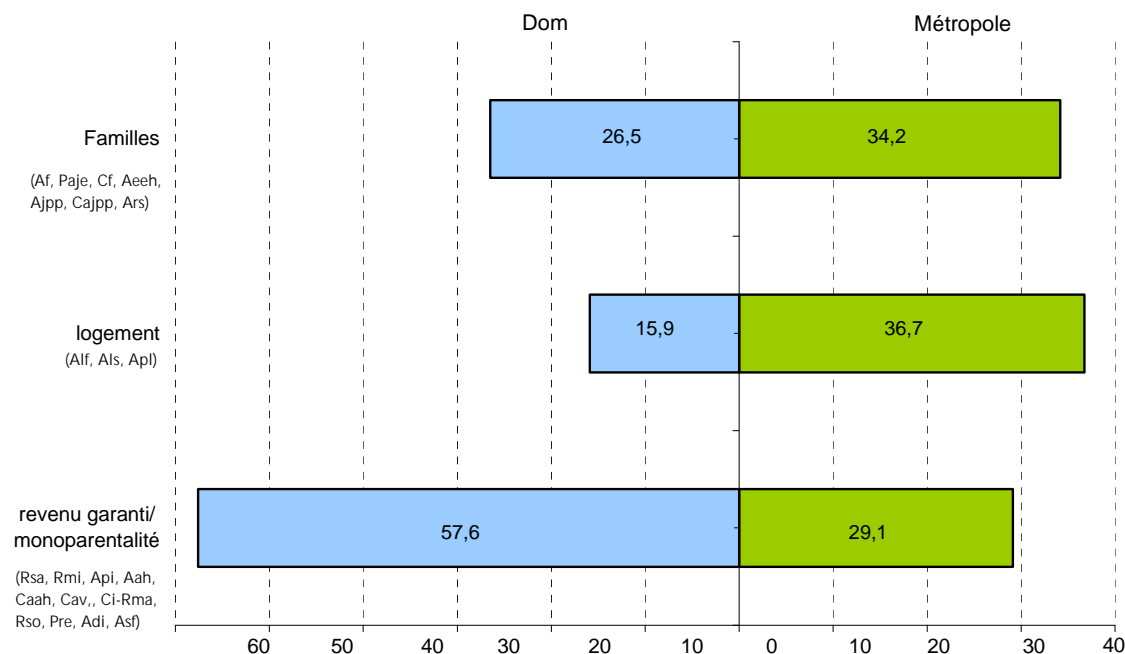

Source : CNAF fichier FILEAS

Sur un an, en métropole comme dans les dom, la catégorie "revenu garanti/monoparentalité" est en augmentation respectivement de 1 % et de 1,7 % ; *a contrario* les deux autres catégories sont en régression : de la même importance pour le logement (-0,8 %) et de façon plus prononcée dans les Dom pour la catégorie "familles" (-0,9% contre -0,1 % en métropole).

Tableaux 8 : Descriptifs enfants

Nombre d'enfants de 0 à 20 ans à charge au sens des prestations familiales selon la taille de la famille	Métropole		Dom	
	nombre	%	nombre	%
1 enfant	1 933 023	15,2	143 455	23,9
2 enfants	6 146 914	48,3	211 782	35,3
3 enfants	3 227 268	25,4	125 553	21,0
4 enfants	968 572	7,6	56 888	9,5
5 enfants	293 110	2,3	29 105	4,9
6 enfants	99 702	0,8	15 696	2,6
7 enfants	35 938	0,3	8 736	1,5
8 enfants et plus	21 255	0,2	7 997	1,3
Total enfants	12 725 782	100,0	599 212	100,0

Source : CNAF fichier FILEAS

Nombre d'enfants de 0 à 25 ans selon la catégorie	Métropole		Dom	
	nombre	%	nombre	%
Enfants nés en décembre	43 169	0,3	1 233	0,2
de 0 à 20 ans au sens des PF	12 725 782	97,7	599 212	95,7
de 0 à 20 ans AF seules	4 203	0,0	161	0,0
de 20 à 22 ans logement Dom sans Rmi ou Rsa	134 487	1,0	5 762	0,9
de 20 à 22 ans logement Dom avec Rmi ou Rsa	32 547	0,2	5 167	0,8
de 0 à 25 ans Rsa seul	89 638	0,7	14 886	2,4
Total enfants	13 029 826	100,0	626 421	100,0

Source : CNAF fichier FILEAS

Nombre d'enfants de 0 à 25 ans selon l'âge	Métropole		Dom	
	nombre	%	nombre	%
Naissances du mois	43 169	0,3	1 233	0,2
moins de 1 an	647 385	5,0	25 537	4,1
1 an	731 830	5,6	30 312	4,8
2 ans	749 317	5,8	31 437	5,0
3 ans	670 305	5,1	31 412	5,0
4 ans	689 703	5,3	32 365	5,2
5 ans	691 085	5,3	32 483	5,2
6 ans	706 623	5,4	32 320	5,2
7 ans	689 218	5,3	32 247	5,1
8 ans	684 519	5,3	31 873	5,1
9 ans	678 754	5,2	31 548	5,0
10 ans	678 885	5,2	31 763	5,1
11 ans	684 040	5,2	32 182	5,1
12 ans	684 863	5,3	32 455	5,2
13 ans	648 032	5,0	30 841	4,9
14 ans	626 814	4,8	29 756	4,8
15 ans	597 935	4,6	30 035	4,8
16 ans	567 710	4,4	28 719	4,6
17 ans	521 488	4,0	27 736	4,4
18 ans	426 151	3,3	24 574	3,9
19 ans	361 733	2,8	20 926	3,3
20 ans	172 742	1,3	11 134	1,8
21 ans	29 090	0,2	5 305	0,8
22 ans	21 449	0,2	3 404	0,5
23 ans	15 750	0,1	2 742	0,4
24 ans	11 202	0,1	2 062	0,3
Enfants non décrits	34	0,0	20	0,0
Total enfants	13 029 826	100,0	626 421	100,0

Source : CNAF fichier FILEAS

**Tableau 9 : Bénéficiaires de prestations légales au 31 décembre 2012
et montants des prestations versées au titre de l'année 2012**

	Métropole		Dom (y compris Mayotte)	
	Bénéficiaires	Montants en milliers d'euros	Bénéficiaires	Montants en milliers d'euros
Petite enfance				
. Prestation d'Accueil du Jeune Enfant	2 204 041	12 256 466 M€	74 721	267 331 M€
. dont primes naissance/adoption	47 278	604 510 M€	1 882	24 202 M€
. dont allocation de base	1 786 700	4 010 799 M€	70 351	162 442 M€
. dont Complément Libre Choix d'Activité	504 477	1 963 756 M€	5 812	27 800 M€
. dont Complément Mode de Garde	835 524	5 677 401 M€	6 464	52 887 M€
Anciennes prestations (Apje, Ape, Ado, Afeama, Aged)		443 M€		5 M€
Enfance et jeunesse				
. Allocations Familiales	4 486 580	11 604 052 M€	286 105	552 947 M€
. Complément Familial	783 842	1 541 709 M€	32 533	37 716 M€
. Allocation de Soutien Familial	630 462	1 089 569 M€	95 409	174 988 M€
. Allocation de rentrée scolaire	2 719 774	1 692 643 M€	179 112	109 740 M€
. Allocation d'Education de l'enfant handicapé	195 134	692 321 M€	8 839	34 064 M€
. Allocation Journalière de Présence Parentale	5 310	58 614 M€	19	539 M€
Logement				
. Allocation Logement Familiale	1 154 729	3 654 282 M€	121 323	485 199 M€
. Allocation Logement Sociale	2 171 006	4 707 974 M€	78 437	188 292 M€
. Aide Personnalisée au Logement	2 618 207	7 157 967 M€		-166 M€
Solidarité et insertion				
. Revenu de solidarité active - droit commun	1 930 368	8 843 699 M€	211 911	1 100 561 M€
. dont Rsa socle non majoré	1 084 246		144 257	
. dont Rsa socle majoré	173 575		31 370	
. dont Rsa activité	453 511		22 296	
. dont prime exceptionnelle		-7 M€		-4 M€
. Allocation de Parent Isolé		-156 M€		-305 M€
. Revenu Minimum d'Insertion		17 929 M€	3	385 M€
. Allocation Adultes Handicapés	931 116	7 008 037 M€	32 013	273 735 M€
. Complément AAH	905	553 M€	-	3 M€
. Majoration pour la Vie Autonome	137 672	175 424 M€	3 063	3 947 M€
. Garantie de ressources personnes handicapées	63 746	142 592 M€	653	1 492 M€
Revenu de Solidarité		-11 M€	11 199	67 744 M€
Autres				
. Allocation Différentielle	11 286	34 068 M€		
Ensemble (1)	11 006 076	61 136 422 M€	500 299	3 304 837 M€

Sources: CNAF fichier FILEAS / données comptables

(1) Les montants et nombres de cette ligne ne sont pas la somme des lignes précédentes. Par ailleurs, il n'est pas possible de calculer un montant moyen en divisant les montants par le nombre de bénéficiaires car ces données ne portent pas sur la même période : les montants correspondent aux dépenses sur l'ensemble de l'année tandis que les bénéficiaires ont un droit payable au titre de décembre.

En 2012, selon les données comptables, 64,441 milliards d'euros ont été versés aux allocataires au titre des prestations légales en France, soit une hausse annuelle de 3,2 % des dépenses. 16,2 milliards d'euros ont été perçus par les bénéficiaires d'une aide au logement (+ 2,5 % en un an), et 12,5 milliards d'euros ont été versés aux allocataires, au titre de la Paje (+1,8 % en un an).

Proportion des masses versées
selon les catégories

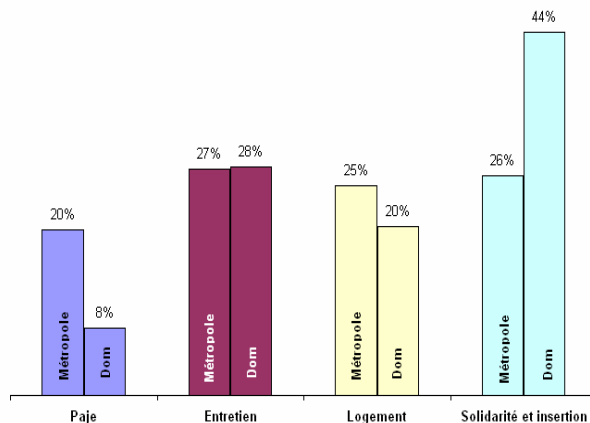
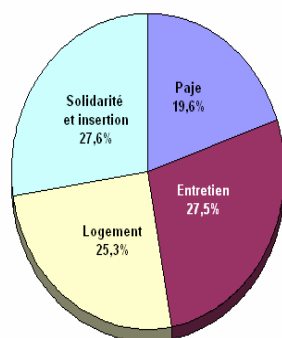

Résultats au 31 décembre 2012
Prestations Légales – Logement – Rsa – page 20 -

La répartition de ces masses est différente en métropole et dans les Dom. En métropole, les dépenses affectées à ces quatre catégories sont assez homogènes, alors que dans les Dom les « revenus garantis » représentent 44 % de la masse versée au cours de l'année et que la Paje atteint seulement 8 %.

Le tableau 10 ci-après indique pour chacune des prestations, le nombre de bénéficiaires selon la taille de famille. Les tailles de familles sont en fonction du nombre d'enfants à charge au sens des prestations familiales (enfant(s) âgé(s) de 1 mois à moins de 20 ans). Ainsi, pour les allocations familiales, ne sont pas pris en compte les enfants placés sans maintien des liens affectifs. Pour le Rsa, le logement et le complément familial, les enfants sont pris en compte uniquement jusqu'à 20 ans et non jusqu'à l'âge de prise en charge au sens de la prestation.

Tableau 10 : Nombre de familles bénéficiaires par prestation selon la taille* et la structure (en %)

	METROPOLE			DOM (y compris Mayotte)		
	2011	2012	Structure	2011	2012	Structure
Familles bénéficiaires des AF	4 461 202	4 486 580		285 983	286 105	
1 enfant				114 581	115 608	40,4
2 enfants	3 071 200	3 093 491	68,9	105 031	104 464	36,5
3 enfants	1 068 943	1 070 187	23,9	41 625	41 363	14,5
4 enfants et plus	321 059	322 902	7,2	24 746	24 670	8,6
Familles bénéficiaires du CF	786 466	783 842		33 662	32 533	
1 enfant	-	-		11 463	11 221	34,5
2 enfants	-	-		11 831	11 284	34,7
3 enfants	623 265	620 309	79,1	6 231	6 071	18,7
4 enfants et plus	163 201	163 533	20,9	4 137	3 957	12,2
Familles bénéficiaires de l' ARS	2 661 158	2 683 742		176 439	177 207	
1 enfant	686 885	701 533	26,1	54 839	56 215	31,7
2 enfants	1 054 081	1 060 304	39,5	65 581	65 267	36,8
3 enfants	654 830	654 692	24,4	33 223	32 919	18,6
4 enfants et plus	265 362	267 213	10,0	22 796	22 806	12,9
Familles bénéficiaires de la PAJE	2 211 603	2 204 041		76 034	74 721	
enfant à naître	39 800	36 532	1,7	1 284	1 070	1,4
1 enfant	908 414	900 291	40,8	28 971	28 588	38,3
2 enfants	807 679	808 669	36,7	24 166	23 863	31,9
3 enfants	322 975	324 041	14,7	12 250	11 888	15,9
4 enfants et plus	132 735	134 508	6,1	9 363	9 312	12,5
PAJE - Primes naissance ou adoption	50 339	47 278		1 978	1 882	
enfant à naître	20 966	19 278	40,8	694	669	35,5
1 enfant	17 837	17 041	36,0	624	596	31,7
2 enfants	7 787	7 244	15,3	355	342	18,2
3 enfants	2 470	2 442	5,2	150	145	7,7
4 enfants et plus	1 279	1 273	2,7	155	130	6,9
PAJE - Allocation de base	1 800 164	1 786 700		71 749	70 351	
1 enfant	770 433	756 468	42,3	28 024	27 395	38,9
2 enfants	633 226	631 312	35,3	22 707	22 335	31,7
3 enfants	272 224	272 916	15,3	11 767	11 420	16,2
4 enfants et plus	124 281	126 004	7,1	9 251	9 201	13,1
			0,0			
PAJE - CLCA et COLCA à cpter de juillet 2006	517 199	504 477		6 427	5 812	
1 enfant	34 432	31 280	6,2	275	257	4,4
2 enfants	298 806	291 610	57,8	3 458	3 147	54,1
3 enfants	136 155	133 846	26,5	1 924	1 700	29,2
4 enfants et plus	47 806	47 741	9,5	770	708	12,2
PAJE - Compléments mode de garde	823 199	835 524		5 877	6 464	
1 enfant	387 853	391 569	46,9	2 993	3 304	51,1
2 enfants	337 010	343 796	41,1	2 172	2 398	37,1
3 enfants	85 411	86 838	10,4	598	639	9,9
4 enfants et plus	12 925	13 321	1,6	114	123	1,9
Familles bénéficiaires de l' ASF	631 256	630 462		95 781	95 409	
1 enfant	331 411	330 325	52,4	45 579	45 350	47,5
2 enfants	186 220	186 438	29,6	29 057	28 987	30,4
3 enfants	76 960	76 974	12,2	12 501	12 453	13,1
4 enfants et plus	36 665	36 725	5,8	8 644	8 619	9,0

Source : CNAF fichier FILEAS

	METROPOLE			DOM		
	2011	2012	Structure	2011	2012	Structure
Familles bénéficiaires de l' ALF	1 163 228	1 154 729		121 535	121 323	
sans enfant	53 605	52 384	4,5	3 609	3 500	2,9
1 enfant	427 117	425 462	36,8	47 892	48 212	39,7
2 enfants	385 068	382 186	33,1	39 584	39 538	32,6
3 enfants	209 115	206 481	17,9	18 715	18 484	15,2
4 enfants et plus	88 323	88 216	7,6	11 735	11 589	9,6
Familles bénéficiaires de l' ALS	2 183 639	2 171 006	-0,6	76 852	78 437	
Familles bénéficiaires de l' APL	2 576 574	2 618 207		-	-	-
sans enfant	1 369 383	1 396 255	53,3	-	-	-
1 enfant	434 853	442 468	16,9	-	-	-
2 enfants	397 628	401 327	15,3	-	-	-
3 enfants	250 410	252 310	9,6	-	-	-
4 enfants et plus	124 300	125 847	4,8	-	-	-
Familles bénéficiaires de l' AEEH	183 367	195 134		8 070	8 839	
1 enfant	48 018	50 730	26,0	2 142	2 291	25,9
2 enfants	71 517	76 488	39,2	2 789	3 005	34,0
3 enfants	41 627	44 258	22,7	1 617	1 799	20,4
4 enfants et plus	22 205	23 658	12,1	1 522	1 744	19,7
Familles bénéficiaires de l' AJPP	5 007	5 310		23	19	
1 enfant	1 776	1 829	34,4	4	7	36,8
2 enfants	2 035	2 191	41,3	15	8	42,1
3 enfants	883	961	18,1	3	4	21,1
4 enfants et plus	313	329	6,2	1	0	0,0
Familles bénéficiaires de l' AAH	892 695	931 116		31 279	32 013	
sans enfant	756 510	790 092	84,9	26 359	27 038	84,5
1 enfant	68 679	71 345	7,7	2 653	2 676	8,4
2 enfants	39 682	41 235	4,4	1 367	1 406	4,4
3 enfants	18 877	19 325	2,1	594	565	1,8
4 enfants et plus	8 947	9 119	1,0	306	328	1,0
Familles bénéficiaires des compléments AAH	195 330	201 834		3 626	3 722	
sans enfant	151 776	158 831	78,7	2 669	2 755	74,0
1 enfant	20 637	20 416	10,1	456	491	13,2
2 enfants	12 840	12 716	6,3	287	275	7,4
3 enfants	6 744	6 565	3,3	147	138	3,7
4 enfants et plus	3 333	3 306	1,6	67	63	1,7
Familles bénéficiaires du RSA	1 834 770	1 930 368		197 600	211 911	
sans enfant	982 175	1 037 353	53,7	91 642	98 859	46,7
1 enfant	409 209	425 004	22,0	47 218	50 352	23,8
2 enfants	259 329	272 645	14,1	32 234	34 219	16,1
3 enfants	115 428	122 705	6,4	15 220	16 207	7,6
4 enfants et plus	68 629	72 661	3,8	11 286	12 274	5,8
Familles bénéficiaires du RSO				12 119	11 199	
sans enfant	-	-	-	11 516	10 705	
1 enfant et plus	-	-	-	603	494	
Familles bénéficiaires de l'Alloc. différentielle	11 659	11 286				
sans enfant	45	46	0,4	-	-	-
1 enfant	3 779	3 669	32,5	-	-	-
2 enfants	4 713	4 632	41,0	-	-	-
3 enfants	2 245	2 074	18,4	-	-	-
4 enfants et plus	877	865	7,7	-	-	-

* familles avec enfant(s) à charge au sens des Prestations Familiales (1 mois à moins de 20 ans)

Source : CNAF fichier FILEAS

Minima sociaux Aah, Rsa socle et Rso par département

Les minima sociaux

On appelle « minima sociaux » des prestations sociales non contributives, c'est-à-dire sans contrepartie de cotisations, attribuées sous condition de ressources en vue d'assurer à l'individu et à sa famille un revenu minimum.

Depuis la création en 1930 de la pension d'invalidité, jusqu'au revenu de solidarité active entré en vigueur en 2009, de nombreux dispositifs assurant des ressources minimales à des populations spécifiques ont été mis en place. Le système de protection sociale français comprend 7 minima auxquels s'ajoute le Rso dans les Dom :

- Le minimum vieillesse,
- Le minimum invalidité,
- L'allocation aux adultes handicapés,
- L'allocation d'assurance veuvage,
- L'allocation d'insertion,
- L'allocation de solidarité spécifique,
- Le revenu de solidarité active,
- Le revenu de solidarité (Dom uniquement),

Les caisses d'allocations familiales gèrent le revenu de solidarité active, l'allocation aux adultes handicapés (Aah) et le revenu de solidarité.

L'allocation aux adultes handicapés : La loi d'orientation du 30 juin 1975 concernant les personnes handicapées leur reconnaît un droit personnel à la solidarité nationale. L'allocation aux adultes handicapés est destinée à assurer à tous les handicapés un revenu minimum.

Cette allocation est accordée à toute personne de plus de 20 ans déclarée handicapée par la commission des droits et de l'autonomie des personnes handicapées (Cdaph), c'est-à-dire soit invalide à plus de 80 %, soit jugée dans l'impossibilité de se procurer un emploi compte tenu de son handicap (article 35-2).

Le revenu de solidarité active, mis en place le 1er juin 2009 en métropole, s'inscrit dans une politique d'insertion professionnelle des personnes en difficulté. Il garantit un supplément de revenu aux personnes sans ressources ou à faibles revenus d'activité. C'est une prestation dégressive co-financée par le département et l'État. La part financée par le département est appelée Rsa socle, la part financée par l'État, Rsa activité. Cette prestation se substitue au Rmi, à l'Api, aux dispositifs d'intéressement liés à ces deux prestations, aux dispositifs liés aux contrats (CI-Rma et Cav) et aux expérimentations Rsa (sauf conditions particulières).

Suite à la mise en place du Rsa, **l'Api** n'est plus versée en France **et** quelques cas de **Rmi** subsistent dans les Dom.

Répartition des bénéficiaires d'Aah, du Rsa socle et du Rso selon l'âge de l'allocataire

âge de l'allocataire	Métropole (Caf)		Dom		
	Aah	Rsa socle*	Aah	Rsa socle*	Rso**
moins 25 ans	57 156	101 755	2 041	18 363	
25 à 29 ans	67 505	297 454	2 446	30 297	
30 à 34 ans	77 401	234 386	2 488	23 509	1
35 à 39 ans	91 910	186 469	3 105	22 848	2
40 à 44 ans	121 117	180 819	3 960	25 788	6
45 à 49 ans	139 734	164 064	4 864	26 304	9
50 à 54 ans	146 037	135 351	5 135	20 582	1 558
55 à 59 ans	147 265	108 130	5 285	13 396	4 813
60 à 64 ans	52 701	60 670	1 853	6 503	4 660
65 ans ou plus	30 197	7 559	834	2 009	150
âge non connu	93	196	2	16	
TOTAL	931 116	1 476 853	32 013	189 615	11 199

Source : CNAF fichier FILEAS

* Rsa socle avec ou sans activité

** L'âge correspond à celui du responsable du dossier qui n'est pas toujours le bénéficiaire du Rso

Proportion des bénéficiaires d'Aah, du Rsa socle et du Rso selon l'âge de l'allocataire en pourcentage (métropole + dom)

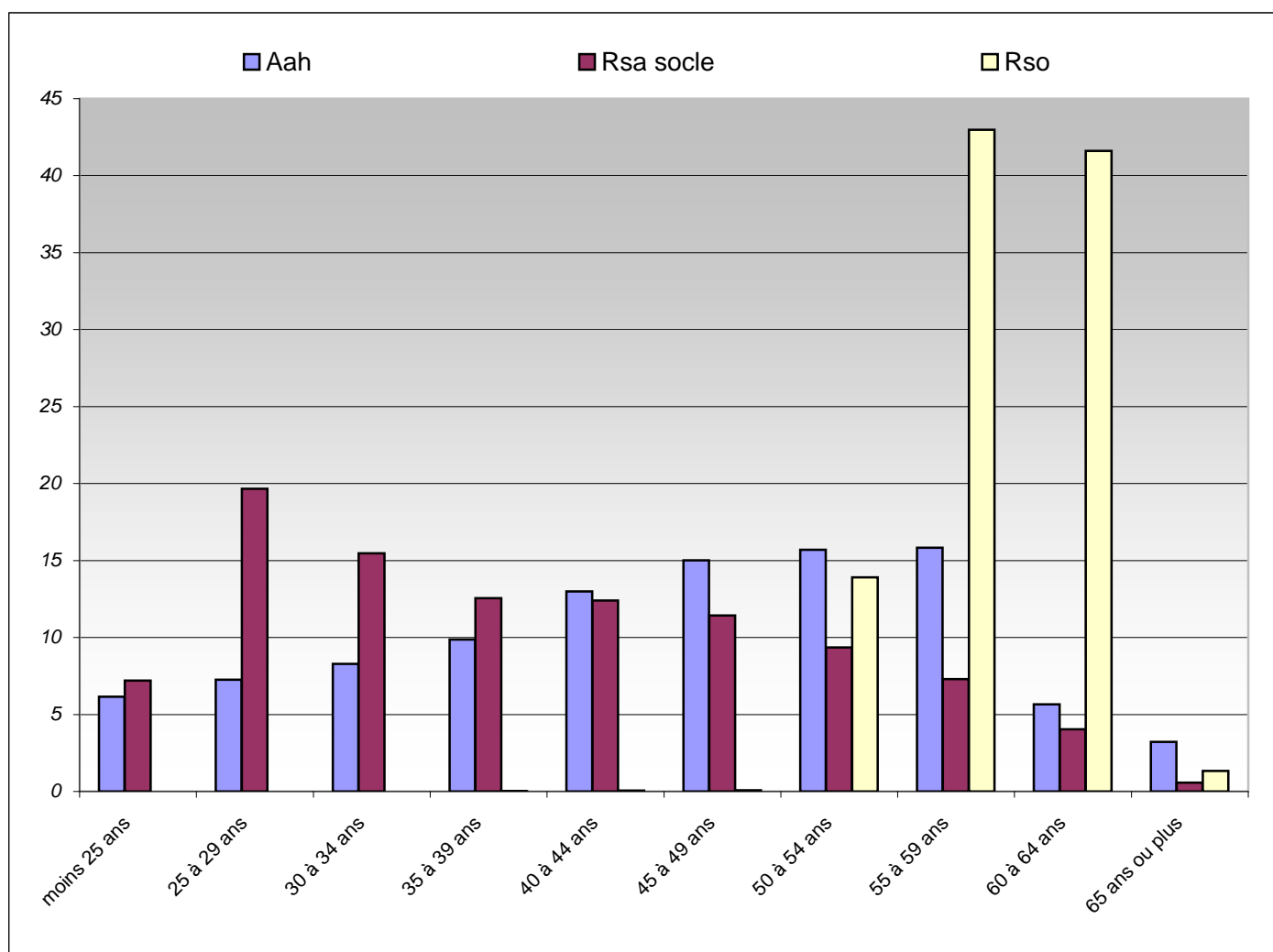

Source : CNAF fichier FILEAS

Répartition des bénéficiaires d'Aah, du Rsa socle et du Rso selon la taille de la famille (1)

Taille de famille	Métropole (Caf)		Dom		
	Aah	Rsa socle*	Aah	Rsa socle*	Rso
sans enfant	785 640	821 022	26 881	84 873	10 668
1 enfant	72 425	286 837	2 706	43 808	365
2 enfants	42 205	196 234	1 445	31 298	99
3 enfants	20 703	104 668	622	16 155	44
4 enfants et plus	10 143	68 092	359	13 481	23
Ensemble	931 116	1 476 853	32 013	189 615	11 199

(1) Enfant(s) à charge au sens des PF (de 1 mois à moins de 20 ans)

Source : CNAF fichier FILEAS

* Rsa socle avec ou sans activité

Proportion des bénéficiaires d'Aah, du Rsa socle et du Rso selon le nombre d'enfants à charge en pourcentage (métropole + dom)

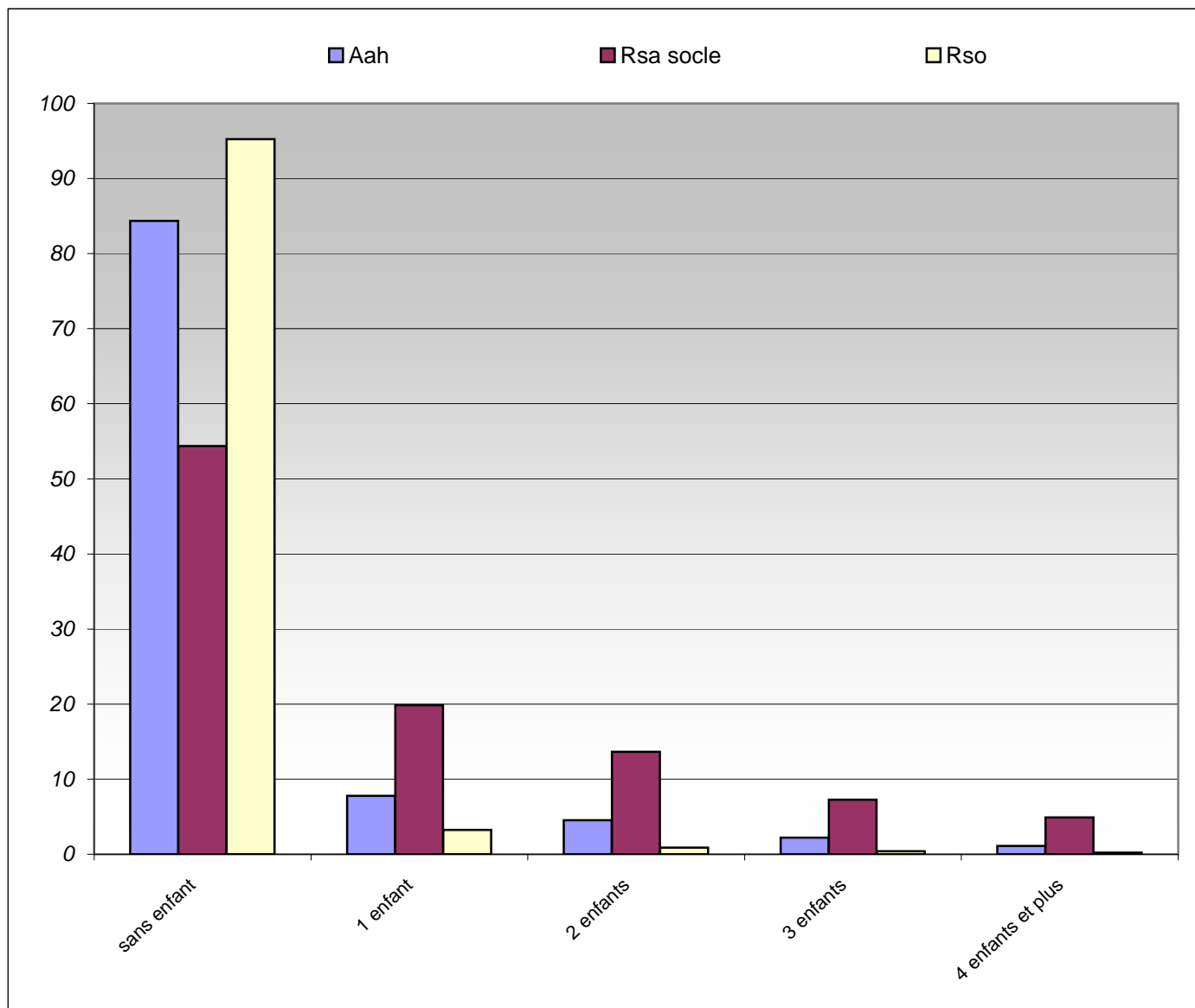

Source : CNAF fichier FILEAS

Bénéficiaires des minima sociaux par département

territoire de compétence des Caf		Aah	Rsa socle	Rso	bénéficiaires d'au moins un minimum	nombre de personnes couvertes
01	Ain	5 976	6 961		12 932	22 920
02	Aisne	10 869	14 783		25 647	51 264
03	Allier	8 241	8 142		16 391	29 478
04	Alpes-Hte-Provence	2 704	3 394		6 093	10 814
05	Hautes-Alpes	2 271	2 269		4 544	7 274
06	Alpes-Maritimes	20 190	22 677		42 855	73 056
07	Ardèche	5 303	5 496		10 800	18 490
08	Ardenne	5 168	9 600		14 763	28 337
09	Ariège	2 763	4 870		7 633	13 413
10	Aube	4 553	7 676		12 248	23 438
11	Aude	7 247	14 471		21 717	40 490
12	Aveyron	4 723	3 037		7 763	12 999
13	Bouches-du-Rhône	28 435	77 181		105 569	206 675
14	Calvados	9 473	13 423		22 889	39 938
15	Cantal	2 301	1 693		3 993	6 676
16	Charente	6 477	8 933		15 409	29 206
17	Charente-Maritime	9 341	14 257		23 581	41 187
18	Cher	5 591	8 265		13 856	25 889
19	Corrèze	4 135	3 048		7 186	12 041
2A	Corse du Sud	2 496	2 391		4 892	7 934
2B	Haute-Corse	3 420	3 108		6 545	10 840
21	Côte d'Or	7 123	8 104		15 230	25 871
22	Côtes-d'Armor	9 273	9 065		18 472	30 791
23	Creuse	2 235	2 301		4 536	7 757
24	Dordogne	6 504	7 991		14 489	25 285
25	Doubs	7 786	10 669		18 449	34 188
26	Drôme	7 430	10 296		17 722	31 776
27	Eure	9 414	11 684		21 086	39 955
28	Eure-et-Loir	4 767	7 428		12 190	22 581
29	Finistère	14 225	14 860		29 084	47 319
30	Gard	11 110	27 222		38 315	72 581
31	Haute-Garonne	18 128	31 058		49 170	86 605
32	Gers	3 499	3 036		6 533	11 124
33	Gironde	25 266	33 953		59 187	105 114
34	Hérault	19 174	37 583		56 739	102 461
35	Ille-et-Vilaine	14 755	14 337		29 113	49 473
36	Indre	4 254	4 078		8 333	14 984
37	Indre-et-Loire	8 828	11 158		19 977	35 197
38	Isère	14 165	20 488		34 646	62 890
39	Jura	4 010	3 367		7 374	12 650
40	Landes	5 021	6 888		11 925	20 621
41	Loir-et-Cher	4 482	6 020		10 499	19 951
42	Loire	14 180	13 569		27 741	52 705
43	Haute-Loire	4 679	2 576		7 258	12 656
44	Loire-Atlantique	18 049	24 071		42 099	73 158
45	Loiret	7 743	12 538		20 282	38 993
46	Lot	3 036	3 029		6 065	10 297
47	Lot-et-Garonne	5 520	7 868		13 384	24 677
48	Lozère	2 404	878		3 282	4 491
49	Maine-et-Loire	9 958	13 825		23 783	43 771
50	Manche	9 710	6 996		16 766	29 237

Bénéficiaires des minima sociaux par département

territoire de compétence des Caf		Aah	Rsa socle	Rso	bénéficiaires d'au moins un minimum	nombre de personnes couvertes
51	Marne	8 301	10 987		19 281	35 653
52	Haute-Marne	3 430	3 817		7 246	13 210
53	Mayenne	3 492	3 452		6 943	12 358
54	Meurthe-et-Moselle	9 865	19 492		29 353	53 067
55	Meuse	2 930	4 690		7 618	14 015
56	Morbihan	10 940	11 350		22 299	37 443
57	Moselle	17 306	23 773		41 074	73 836
58	Nièvre	5 498	5 167		10 659	18 791
59	Nord	45 405	103 760		149 113	298 452
60	Oise	12 529	16 257		28 768	55 304
61	Orne	4 417	6 269		10 682	19 513
62	Pas-de-Calais	24 178	52 006		76 158	154 727
63	Puy-de-Dôme	9 113	13 427		22 548	40 188
64	Pyrénées-Atlantiques	13 421	12 486		25 973	43 231
65	Hautes-Pyrénées	5 038	4 558		9 591	16 341
66	Pyrénées-Orientales	9 256	18 853		28 107	51 895
67	Bas-Rhin	12 228	24 996		37 285	69 328
68	Haut-Rhin	9 978	15 178		25 157	46 639
69	Rhône	24 515	36 969		61 482	114 952
70	Haute-Saône	4 322	4 138		8 456	15 821
71	Saône-et-Loire	9 457	9 212		18 668	33 624
72	Sarthe	6 938	10 679		17 619	33 451
73	Savoie	5 741	4 623		10 368	17 672
74	Haute-Savoie	6 446	6 998		13 446	22 405
75	Paris	26 632	62 284		88 887	136 103
76	Seine-Maritime	22 157	35 643		57 776	107 931
77	Seine-et-Marne	13 460	24 350		37 784	72 572
78	Yvelines	11 735	19 206		30 928	53 909
79	Deux-Sèvres	6 206	5 664		11 870	21 271
80	Somme	11 004	15 791		26 794	50 955
81	Tarn	6 988	8 738		15 730	28 349
82	Tarn-et-Garonne	4 969	6 139		11 109	21 348
83	Var	15 639	27 014		42 657	75 095
84	Vaucluse	7 914	14 721		22 629	42 801
85	Vendée	7 731	6 993		14 738	24 902
86	Vienne	5 591	10 593		16 182	30 059
87	Haute-Vienne	7 635	8 518		16 146	30 238
88	Vosges	5 958	8 851		14 811	27 565
89	Yonne	7 178	7 708		14 877	27 496
90	Territoire-de-Belfort	1 849	3 989		5 844	11 156
91	Essonne	12 417	21 551		33 932	64 555
92	Hauts-de-Seine	16 492	28 597		45 076	76 295
93	Seine-Saint-Denis	20 539	71 444		91 939	186 659
94	Val-de-Marne	14 672	36 000		50 660	91 643
95	Val-d'Oise	11 201	27 311		38 497	76 340
	métropole	931 116	1 476 853		2 407 795	4 410 676
971	Guadeloupe *	8 361	42 035	2 806	52 951	101 759
972	Martinique	7 251	37 109	1 303	45 491	82 281
973	Guyane	1 617	17 592	1 192	20 417	59 453
974	Réunion	14 487	90 319	6 818	111 055	245 352
976	Mayotte	297	2 560		2 857	10 659
	Dom	32 013	189 615	12 119	232 771	499 504
	TOTAL CAF	963 129	1 666 468	12 119	2 640 566	4 910 180

* y compris St Barthélemy et St Martin (collectivités d'outre-mer).

Allocation aux adultes handicapés au 31 décembre 2012 (versée par les Caf)

territoire de compétence des Caf	population bénéficiaire	moins de 29 ans	30 à 39 ans	40 à 49 ans	50 ans et plus	Isolés	Couples	Familles
1 Ain	5 976	16,0	19,6	25,8	38,6	70,9	14,0	15,0
2 Aisne	10 869	14,4	18,2	26,6	40,8	65,3	18,0	16,7
3 Allier	8 241	10,7	16,5	27,9	45,0	66,8	17,2	16,1
4 Alpes-Hte-Provence	2 704	9,6	15,5	30,3	44,6	69,5	14,8	15,7
5 Hautes-Alpes	2 271	10,7	17,1	28,4	43,7	73,2	12,5	14,3
6 Alpes-Maritimes	20 190	10,9	16,0	28,2	44,9	72,6	11,1	16,3
7 Ardèche	5 303	10,6	15,6	29,1	44,6	73,3	14,0	12,7
8 Ardennes	5 168	13,6	17,9	26,7	41,8	68,7	17,6	13,7
9 Ariège	2 763	10,3	15,2	28,8	45,6	69,5	15,9	14,6
10 Aube	4 553	15,1	19,3	26,1	39,4	70,0	15,1	14,9
11 Aude	7 247	11,1	15,6	26,6	46,7	67,3	17,5	15,2
12 Aveyron	4 723	10,1	15,7	27,9	46,3	69,3	17,7	13,0
13 Bouches-du-Rhône	28 435	14,3	18,5	30,5	36,7	73,7	10,1	16,2
14 Calvados	9 473	13,4	17,3	27,6	41,8	72,8	14,4	12,7
15 Cantal	2 301	10,9	16,1	27,0	46,0	73,2	16,0	10,8
16 Charente	6 477	11,1	16,8	25,5	46,5	66,8	18,3	14,9
17 Charente-Maritime	9 341	12,9	16,2	26,9	44,0	70,8	15,4	13,8
18 Cher	5 591	11,4	14,6	26,4	47,7	70,7	15,4	14,0
19 Corrèze	4 135	10,1	15,6	27,3	47,0	73,2	16,1	10,8
20 Corse du Sud	2 496	10,5	13,9	28,8	46,8	69,7	14,1	16,2
20 Haute-Corse	3 420	11,4	14,2	28,9	45,5	71,0	11,4	17,6
21 Côte d'Or	7 123	13,7	18,5	26,9	40,8	71,2	16,2	12,6
22 Côtes-d'Armor	9 273	10,8	16,6	27,2	45,4	73,3	14,6	12,1
23 Creuse	2 235	8,3	14,5	28,0	49,2	71,6	18,7	9,7
24 Dordogne	6 504	11,0	15,3	27,3	46,4	73,4	15,7	10,9
25 Doubs	7 786	13,7	19,1	27,8	39,4	69,4	13,9	16,7
26 Drôme	7 430	14,3	18,3	27,8	39,6	73,1	12,9	14,0
27 Eure	9 414	15,3	17,7	27,4	39,7	66,8	15,1	18,1
28 Eure-et-Loir	4 767	16,0	19,3	27,8	36,9	73,1	13,4	13,5
29 Finistère	14 225	12,0	17,8	28,5	41,6	74,4	12,2	13,3
30 Gard	11 110	13,3	17,5	28,4	40,9	71,5	12,7	15,7
31 Haute-Garonne	18 128	14,9	19,5	28,3	37,3	71,2	12,9	15,8
32 Gers	3 499	11,5	15,7	28,4	44,3	71,3	16,1	12,6
33 Gironde	25 266	14,0	18,7	27,9	39,4	68,6	14,7	16,7
34 Hérault	19 174	13,9	18,0	28,6	39,5	72,5	12,2	15,4
35 Ille-et-Vilaine	14 755	14,4	19,8	28,2	37,5	71,7	13,1	15,2
36 Indre	4 254	10,3	14,9	26,7	48,1	68,0	19,4	12,6
37 Indre-et-Loire	8 828	15,0	17,4	28,5	39,1	71,1	14,1	14,7
38 Isère	14 165	16,5	19,9	27,9	35,6	72,5	12,7	14,8
39 Jura	4 010	13,7	17,2	27,9	41,2	71,7	14,6	13,7
40 Landes	5 021	12,4	17,5	27,9	42,3	72,2	14,5	13,3
41 Loir-et-Cher	4 482	14,9	17,0	28,0	40,0	69,5	15,6	14,8
42 Loire	14 180	11,9	17,6	29,0	41,5	66,1	15,6	18,3
43 Haute-Loire	4 679	11,1	16,9	27,3	44,7	63,2	19,3	17,5
44 Loire-Atlantique	18 049	13,1	18,9	27,8	40,1	70,6	14,2	15,2
45 Loiret	7 743	14,9	19,0	26,6	39,4	70,2	14,8	15,0
46 Lot	3 036	9,4	15,6	26,3	48,7	66,6	18,0	15,3
47 Lot-et-Garonne	5 520	11,8	16,8	27,8	43,6	69,5	15,0	15,5
48 Lozère	2 404	12,8	16,8	23,7	46,7	84,5	7,6	7,9
49 Maine-et-Loire	9 958	13,9	19,5	27,2	39,4	73,2	13,8	13,1
50 Manche	9 710	11,7	16,5	27,5	44,3	65,2	19,1	15,8

Allocation aux adultes handicapés au 31 décembre 2012 (versée par les Caf)

territoire de compétence des Caf	population bénéficiaire	moins de 29 ans	30 à 39 ans	40 à 49 ans	50 ans et plus	Isolés	Couples	Familles
51 Marne	8 301	15,3	19,5	27,6	37,6	71,7	14,0	14,3
52 Haute-Marne	3 430	14,2	17,8	27,9	40,0	71,0	15,2	13,8
53 Mayenne	3 492	14,1	18,9	26,1	40,9	72,8	16,1	11,1
54 Meurthe-et-Moselle	9 865	13,8	19,0	27,3	39,9	72,6	14,6	12,8
55 Meuse	2 930	13,1	16,8	27,2	43,0	73,0	15,5	11,5
56 Morbihan	10 940	12,8	17,8	27,9	41,4	73,0	14,3	12,7
57 Moselle	17 306	13,0	17,4	27,1	42,5	68,2	17,0	14,8
58 Nièvre	5 498	10,3	14,6	28,2	46,9	65,9	18,6	15,4
59 Nord	45 405	15,6	20,0	26,9	37,5	68,5	15,8	15,7
60 Oise	12 529	14,2	18,4	26,8	40,6	66,5	15,4	18,1
61 Orne	4 417	13,6	16,6	26,4	43,4	73,8	15,3	10,9
62 Pas-de-Calais	24 178	14,4	17,6	27,0	41,1	67,1	18,3	14,5
63 Puy-de-Dôme	9 113	13,7	20,1	28,5	37,7	74,4	14,0	11,6
64 Pyrénées-Atlantiques	13 421	11,0	16,6	29,1	43,2	70,8	14,0	15,2
65 Hautes-Pyrénées	5 038	8,7	16,5	29,1	45,7	69,7	16,4	13,9
66 Pyrénées-Orientales	9 256	12,4	17,1	29,0	41,5	69,9	12,8	17,4
67 Bas-Rhin	12 228	14,4	19,3	27,2	39,1	72,3	14,4	13,3
68 Haut-Rhin	9 978	14,4	19,8	29,0	36,8	72,6	13,0	14,4
69 Rhône	24 515	15,4	20,6	28,3	35,7	71,0	12,1	17,0
70 Haute-Saône	4 322	11,5	17,1	27,2	44,1	65,2	18,4	16,4
71 Saône-et-Loire	9 457	13,1	17,9	28,4	40,6	67,9	17,0	15,1
72 Sarthe	6 938	14,6	18,3	27,6	39,5	73,3	14,3	12,4
73 Savoie	5 741	13,5	19,2	27,7	39,6	70,4	14,4	15,2
74 Haute-Savoie	6 446	16,0	21,3	27,5	35,3	77,3	10,0	12,7
75 Paris	26 632	12,3	18,4	28,0	41,4	79,3	8,2	12,5
76 Seine-Maritime	22 157	14,6	19,0	27,3	39,1	68,0	15,5	16,5
77 Seine-et-Marne	13 460	17,6	20,8	25,8	35,8	70,2	12,8	17,1
78 Yvelines	11 735	19,0	22,3	26,3	32,4	77,2	9,0	13,8
79 Deux-Sèvres	6 206	12,7	17,5	27,5	42,2	68,6	17,1	14,2
80 Somme	11 004	14,7	17,9	26,9	40,5	66,8	17,8	15,4
81 Tarn	6 988	11,6	18,6	28,2	41,6	69,0	17,1	13,9
82 Tarn-et-Garonne	4 969	12,3	16,6	29,2	41,9	65,6	16,9	17,5
83 Var	15 639	12,0	16,1	28,5	43,4	71,1	14,1	14,8
84 Vaucluse	7 914	14,0	18,8	28,8	38,4	72,0	12,4	15,5
85 Vendée	7 731	13,3	17,4	26,9	42,3	72,3	16,3	11,3
86 Vienne	5 591	13,5	17,6	27,4	41,6	74,1	14,3	11,6
87 Haute-Vienne	7 635	10,3	15,3	27,7	46,6	66,0	19,4	14,6
88 Vosges	5 958	13,0	17,8	28,1	41,2	69,7	16,2	14,1
89 Yonne	7 178	10,8	16,5	27,6	45,1	65,2	18,0	16,8
90 Territoire-de-Belfort	1 849	15,1	18,6	26,1	40,2	68,4	17,3	14,4
91 Essonne	12 417	17,1	21,5	27,5	33,9	71,3	10,7	17,9
92 Hauts-de-Seine	16 492	14,2	19,5	27,4	38,8	73,1	10,0	16,9
93 Seine-Saint-Denis	20 539	14,2	19,0	26,9	39,9	65,0	13,1	21,9
94 Val-de-Marne	14 672	15,5	19,3	26,9	38,3	72,3	11,1	16,6
95 Val-d'Oise	11 201	17,6	21,3	25,8	35,3	70,9	12,4	16,7
Métropole	931 116	13,6	18,3	27,7	40,4	70,6	14,2	15,1
971 Guadeloupe *	8 361	12,4	17,9	29,0	40,7	76,2	7,8	16,0
972 Martinique	7 251	11,6	16,9	29,5	42,0	78,0	8,2	13,8
973 Guyane	1 617	19,3	20,7	26,5	33,5	70,6	5,2	24,2
974 Réunion	14 487	15,5	17,1	26,4	41,0	72,6	12,6	14,8
976 Mayotte	297	28,6	26,9	22,9	21,5	61,6	5,4	33,0
Dom	32 013	14,1	17,5	27,8	40,6	74,5	9,9	15,5
Métropole + Dom	963 129	13,7	18,2	27,7	40,4	70,8	14,1	15,2

* y compris St Barthélemy et St Martin (collectivités d'outre-mer).

Revenu de solidarité au 31 décembre 2012 (versé par les CAF des Dom)

Le Rso a été mis en place en décembre 2001 dans les 4 départements d'Outre-Mer et St Pierre-et-Miquelon.

N'étaient éligibles à cette prestation que les bénéficiaires du Rmi depuis plus de deux ans résidant dans les Dom, âgés de 50 à 65 ans, et qui ne doivent plus exercer d'activité professionnelle durant la perception de cette allocation. L'ouverture de droit à ce revenu met fin au droit au Rmi. Avec la **mise en place du Rsa en janvier 2011**, l'ouverture du droit au Rso n'est possible **qu'à partir de 55 ans**, ce qui explique la diminution du nombre de bénéficiaires. Cette prestation n'est pas versée à Mayotte.

En décembre 2012, 11 199 allocataires la perçoivent. Ils se situent pour l'essentiel à la Réunion (56,1 %). Suivent la Guadeloupe (22,9 %), la Guyane (10,8 %) et enfin la Martinique (10,1 %). Seulement, 4,4 % des bénéficiaires du Rso ont au moins 1 enfant à charge.

Son montant mensuel s'élève à 492,03 € maximum n'est pas modulé en fonction de la composition familiale.

Série rétrospective des bénéficiaires depuis 2002

	2005	2006	2007	2008	2009	2010	2011	2012	évol 12/11	Montants
Guadeloupe *	2 192	2 496	2 787	3 060	3 029	3 056	2 806	2 565	-8,6	15 291,4
Martinique	1 066	1 161	1 278	1 301	1 311	1 293	1 192	1 135	-4,8	7 624,0
Guyane	534	602	808	988	1 150	1 357	1 303	1 213	-6,9	6 687,7
Réunion	6 171	6 732	7 160	7 359	7 274	7 391	6 818	6 286	-7,8	38 140,8
Total dom	9 963	10 991	12 033	12 708	12 764	13 097	12 119	11 199	-7,6	67 743,9

* y compris St Barthélemy et St Martin (collectivités d'outre-mer).

Source : Cnaf - Fileas / balances comptables

Les montants sont exprimés en milliers d'euros.

Bénéficiaires selon la composition familiale au 31 décembre 2012

	Guadeloupe*	Martinique	Guyane	Réunion	Total dom	proportion
couples sans enfant	80	56	78	399	613	5,5
couples avec 1 enfant	10	11	23	47	91	0,8
couples avec 2 enfants	8	3	10	10	31	0,3
couples avec 3 enfants et plus	5	0	16	4	25	0,2
isolés sans enfant	2 383	1 032	988	5 689	10 092	90,1
isolés avec 1 enfant	59	20	65	106	250	2,2
isolés avec 2 enfants	17	8	17	22	64	0,6
isolés avec 3 enfants et plus	3	5	16	9	33	0,3
Total	2 565	1 135	1 213	6 286	11 199	100,0

* y compris St Barthélemy et St Martin (collectivités d'outre-mer).

Source : Cnaf - Fileas

Répartition des bénéficiaires selon la composition familiale au 31 décembre 2012

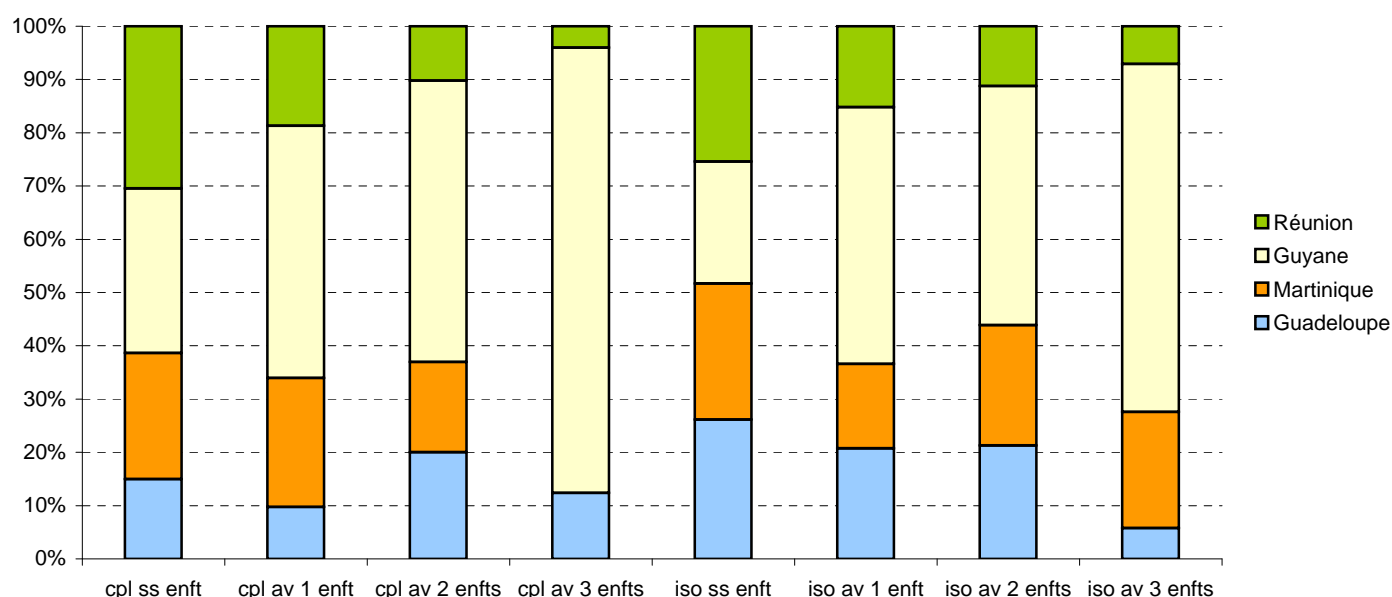

Source : Cnaf - Fileas

Les bénéficiaires par prestation et par Caf

Annexe 2 - Nombre de bénéficiaires par prestation et par caf

Code	Territoire de compétence des Caf	Nombre Allocataires dans FILEAS	Prestation d'Accueil du Jeune Enfant	Paje dont						Alloc. Familiales	Complt Familial	Alloc. de Soutien Familial	Alloc. de Rentrée Scolaire - totalité -
				Primes Naiss. Adop.	Allocation de Base	Complt (*) Libre Choix d'Activité	CMG Assist. Mater.	CMG Garde à Dom.	CMG Struct.				
01	Ain	88 326	22 415	488	16 847	6 037	10 428	268	139	45 850	7 925	3 740	23 055
02	Aisne	93 758	20 903	440	16 811	4 167	7 847	145	234	38 910	8 711	6 512	28 684
03	Allier	58 182	10 191	217	8 144	2 186	4 406	125	37	20 270	3 474	3 411	14 655
04	Alpes-de-Hte-Provence	26 260	4 458	118	3 930	1 146	999	44	25	10 084	1 686	1 669	7 459
05	Hautes-Alpes	22 101	3 978	98	3 512	1 113	1 197	33	47	9 030	1 400	1 122	5 895
06	Alpes-Maritimes	185 049	29 595	678	26 116	6 592	5 322	372	295	64 807	9 294	10 090	42 891
07	Ardèche	52 141	10 247	209	8 436	2 947	3 754	85	95	22 430	3 992	2 548	14 596
08	Ardenes	50 240	9 654	195	8 191	1 941	3 002	84	135	19 622	4 316	3 348	14 654
09	Ariège	25 458	4 430	87	3 825	1 000	1 300	54	36	9 170	1 490	1 579	7 159
10	Aube	53 717	10 474	234	8 826	2 337	3 539	85	187	20 397	3 880	3 676	14 073
11	Aude	65 301	10 759	231	9 495	2 358	2 759	106	58	22 613	4 138	4 368	18 366
12	Aveyron	39 290	7 509	155	6 222	2 016	3 268	95	38	15 633	2 338	1 594	9 471
13	Bouches-du-Rhône	386 403	67 293	1 431	58 461	13 400	11 801	1 271	1 449	141 259	23 940	29 546	95 845
14	Calvados	124 113	25 016	534	19 210	5 720	12 663	338	257	49 423	8 887	6 994	30 007
15	Cantal	20 543	3 777	69	2 968	853	1 872	49	75	7 605	1 058	975	5 002
16	Charente	57 037	10 349	219	8 747	2 011	3 996	117	95	21 414	3 528	3 569	15 302
17	Charente-Maritime	102 085	17 830	381	14 868	4 025	7 717	225	179	38 550	6 071	6 550	26 678
17	Caisse Nat. Maritime	6 311	1 048	10	844	343	281	16	13	4 023	701	208	1 973
18	Cher	50 673	10 363	220	8 041	2 215	4 803	82	39	19 351	3 453	2 753	13 268
19	Corrèze	35 204	6 499	144	5 535	1 563	2 224	93	130	13 571	2 064	1 756	8 686
2A	Corse-du-Sud	20 591	3 578	67	3 323	619	357	31	24	7 464	1 022	1 077	5 638
2B	Haute-Corse	26 718	4 128	95	3 751	681	635	26	96	8 283	1 122	1 182	6 868
21	Côte-d'Or	88 824	17 231	348	13 251	3 714	7 672	221	357	34 242	5 668	3 728	19 105
22	Côtes-d'Armor	89 402	18 057	372	14 980	4 837	9 191	215	237	39 749	7 319	4 629	22 825
23	Creuse	16 895	2 771	54	2 330	566	1 163	28	16	5 782	979	902	4 421
24	Dordogne	60 399	10 407	228	9 003	2 298	3 570	139	202	22 464	3 718	3 621	16 920
25	Doubs	92 017	19 957	400	14 995	4 955	8 680	209	347	36 719	6 919	4 543	20 934
26	Drôme	84 735	18 170	403	14 590	4 853	6 786	221	203	36 491	6 992	4 723	23 698
27	Eure	96 562	23 482	462	19 496	5 546	9 953	208	76	47 582	8 803	6 015	27 951
28	Eure-et-Loir	65 362	16 379	363	13 632	4 324	6 657	143	121	33 535	6 366	3 615	18 671
29	Finistère	147 503	27 490	542	23 108	7 311	12 312	449	395	62 762	10 736	8 143	34 243
30	Gard	134 329	23 538	509	20 590	5 463	5 698	268	283	50 227	9 064	9 324	37 580
31	Haute-Garonne	259 385	44 038	986	35 936	10 171	13 208	1 289	1 055	88 833	11 289	11 121	48 339
32	Gers	26 767	4 763	108	3 950	1 128	2 214	45	29	10 811	1 658	1 370	7 184
33	Gironde	278 236	47 824	978	39 813	10 380	17 087	1 228	802	99 781	13 875	13 872	60 447
34	Hérault	227 548	35 291	812	30 339	7 979	8 702	492	901	72 036	11 745	14 086	52 637
35	Ille-et-Vilaine	191 559	37 966	785	30 560	10 060	18 882	1 032	1 119	78 754	12 929	8 261	38 407

Annexe 2 - Nombre de bénéficiaires par prestation et par caf

Code	Territoire de compétence des Caf	Nombre Allocataires dans FILEAS	Prestation d'Accueil du Jeune Enfant	Paje dont						Alloc. Familiales	Complt Familial	Alloc. de Soutien Familial	Alloc. de Rentrée Scolaire - totalité -
				Primes Naiss. Adop.	Allocation de Base	Complt (*) Libre Choix d'Activité	CMG Assist. Mater.	CMG Garde à Dom.	CMG Struct.				
36	Indre	35 154	6 939	135	5 336	1 447	3 454	52	17	13 410	2 386	1 960	9 511
37	Indre-et-Loire	107 178	20 526	442	16 218	4 606	9 605	408	257	40 594	6 478	5 243	22 863
38	Isère	216 262	49 002	942	37 283	12 899	20 755	892	507	99 898	16 880	9 398	51 807
39	Jura	40 121	8 532	197	6 686	2 249	3 965	79	22	17 885	3 473	2 071	10 722
40	Landes	55 107	10 753	233	9 096	2 455	4 455	179	115	23 531	3 616	3 109	15 057
41	Loir-et-Cher	50 020	11 217	233	9 089	2 733	5 293	115	69	22 720	3 879	2 632	13 838
42	Loire	137 671	28 746	637	22 896	7 547	11 191	423	508	56 173	11 416	6 633	34 050
43	Haute-Loire	35 772	7 017	160	5 744	2 207	2 777	69	82	15 807	2 942	1 505	9 683
44	Loire-Atlantique	244 686	52 603	1 121	40 442	13 220	26 371	1 657	1 313	104 629	17 733	12 224	52 654
45	Loiret	108 777	25 593	512	20 863	5 999	10 342	301	278	49 813	8 996	6 457	28 380
46	Lot	24 877	4 265	81	3 584	1 040	1 725	48	11	9 431	1 399	1 305	6 630
47	Lot-et-Garonne	51 198	9 284	236	8 028	2 112	3 039	73	217	19 337	3 375	3 397	13 838
48	Lozère	12 336	2 043	50	1 715	635	735	23	37	4 393	681	399	2 598
49	Maine-et-Loire	144 877	30 914	651	24 934	8 115	15 724	584	551	61 469	12 704	6 781	34 482
50	Manche	77 261	16 226	337	12 557	4 064	8 664	245	96	33 308	6 330	4 006	20 418
51	Marne	99 351	19 511	428	15 813	4 197	6 394	265	821	37 095	6 571	5 692	23 046
52	Haute-Marne	28 386	5 951	142	4 600	1 262	2 632	53	11	11 376	2 366	1 630	8 142
53	Mayenne	46 837	11 337	251	9 067	2 946	6 602	141	234	22 962	4 879	2 171	12 197
54	Meurthe-et-Moselle	134 801	24 226	473	18 848	5 180	9 160	297	330	45 805	8 330	7 661	28 758
55	Meuse	29 987	6 513	127	5 164	1 323	2 701	42	65	12 376	2 615	1 821	8 623
56	Morbihan	115 108	23 213	486	19 249	6 170	11 077	306	358	51 150	9 126	5 629	28 399
57	Moselle	163 419	31 770	646	25 140	7 075	10 495	310	244	60 630	11 035	8 429	40 117
58	Nièvre	34 395	5 973	125	4 813	1 134	2 509	51	32	11 639	2 217	2 172	8 844
59	Nord	533 122	103 410	2 498	86 346	21 175	31 391	1 821	1 109	202 607	45 063	37 793	137 253
60	Oise	133 718	32 194	717	26 332	7 732	11 489	375	187	64 692	12 137	7 867	37 499
61	Orne	46 328	9 349	196	7 521	2 166	4 470	81	79	19 254	3 872	2 815	12 663
62	Pas-de-Calais	273 525	58 193	1 306	49 157	12 327	18 453	487	398	114 413	27 212	18 985	83 746
63	Puy-de-Dôme	114 356	21 031	429	16 747	4 770	8 718	420	434	40 921	6 131	4 741	25 110
64	Bayonne	52 357	8 518	186	7 273	2 174	2 266	171	690	19 139	2 419	2 657	11 550
64	Pau	62 802	10 738	223	8 801	2 559	4 231	145	235	24 454	3 517	2 750	14 460
65	Hautes-Pyrénées	39 657	6 308	110	5 383	1 487	2 256	61	31	13 696	2 113	2 208	9 684
66	Pyrénées-Orientales	87 017	13 714	324	12 209	2 788	3 252	125	111	28 786	5 250	7 421	23 851
67	Bas-Rhin	188 800	39 607	930	30 281	9 796	14 093	427	751	75 069	12 979	9 811	43 338
68	Haut-Rhin	112 294	24 563	541	19 964	6 326	7 212	187	236	49 642	9 065	6 086	29 383
69	Rhône	352 328	75 454	1 603	56 535	17 695	26 126	2 941	2 082	136 257	23 804	18 955	71 292
70	Haute-Saône	37 735	8 758	172	6 720	2 184	4 079	51	40	17 046	3 413	1 919	11 543
71	Saône-et-Loire	86 658	18 080	354	14 212	4 467	8 109	181	176	36 188	6 608	4 363	22 913

Annexe 2 - Nombre de bénéficiaires par prestation et par caf

Code	Territoire de compétence des Caf	Nombre Allocataires dans FILEAS	Prestation d'Accueil du Jeune Enfant	Paje dont						Alloc. Familiales	Complt Familial	Alloc. de Soutien Familial	Alloc. de Rentrée Scolaire - totalité -
				Primes Naiss. Adop.	Allocation de Base	Complt (*) Libre Choix d'Activité	CMG Assist. Mater.	CMG Garde à Dom.	CMG Struct.				
72	Sarthe	95 129	22 644	503	16 918	5 255	12 604	280	183	42 682	8 025	6 092	24 910
73	Savoie	66 757	14 564	281	11 531	3 889	5 807	257	187	30 059	4 813	2 571	16 108
74	Haute-Savoie	102 316	22 643	472	17 661	6 458	7 840	397	229	50 404	6 828	4 168	22 880
75	Paris	401 406	58 195	1 183	37 234	8 536	3 801	14 672	2 477	116 185	14 946	18 283	55 316
76	Seine-Maritime	240 003	48 373	1 012	38 919	10 337	19 713	697	359	92 050	16 646	14 600	58 489
77	Seine-et-Marne	212 834	53 521	1 118	44 828	12 116	17 691	610	274	114 651	19 857	12 906	56 253
78	Yvelines	210 138	49 659	985	37 892	13 135	11 989	3 310	816	118 658	14 622	10 843	43 680
79	Deux-Sèvres	56 572	12 200	255	9 799	2 920	6 578	179	102	24 769	4 114	3 077	14 368
80	Somme	104 428	20 756	447	17 076	4 406	7 835	182	109	39 750	7 750	5 817	27 780
81	Tarn	63 879	11 269	247	9 824	2 865	2 977	187	397	24 807	4 084	3 588	16 872
82	Tarn-et-Garonne	41 693	8 747	189	7 469	2 053	3 000	105	75	17 757	3 260	2 538	12 474
83	Var	171 524	30 204	676	26 789	6 979	5 759	421	622	65 874	10 221	10 570	45 105
84	Vaucluse	98 246	18 664	445	16 618	4 576	4 022	191	274	38 542	7 001	6 258	27 786
85	Vendée	98 175	23 587	500	19 029	6 539	13 486	321	592	47 925	8 788	4 656	26 442
86	Vienne	79 272	14 415	283	11 949	3 248	6 611	216	163	28 253	4 601	4 479	17 506
87	Haute-Vienne	65 567	11 418	257	9 385	2 126	4 352	146	255	21 402	3 209	3 719	13 814
88	Vosges	63 853	12 381	280	9 618	2 783	5 509	74	77	25 754	5 380	4 099	17 546
89	Yonne	55 232	11 729	244	9 327	2 678	4 975	70	79	23 080	4 569	3 614	15 704
90	Territoire de Belfort	25 641	5 158	116	4 095	1 238	1 793	43	10	9 946	1 893	1 471	6 149
91	Essonne	193 247	46 691	1 025	39 434	10 687	12 754	802	196	103 980	15 960	11 544	47 545
92	Hauts-de-Seine	257 529	56 313	1 068	37 330	11 424	8 496	10 326	1 680	118 286	13 383	14 379	47 474
93	Seine-Saint-Denis	310 825	68 793	1 683	63 325	12 004	7 943	988	340	130 570	31 831	25 072	95 767
94	Val-de-Marne	230 541	49 452	1 078	40 738	9 994	8 458	2 845	637	101 076	16 612	15 218	55 055
95	Val-d'Oise	197 967	48 736	1 027	42 590	11 115	10 741	769	214	102 998	19 889	13 984	56 190
TOTAL METROPOLE		11 006 076	2 204 041	47 278	1 786 700	504 477	746 489	62 105	32 907	4 486 580	783 842	630 462	2 683 742
971	Guadeloupe	102 451	12 991	300	12 341	890	1 023	67	135	56 111	6 264	23 278	35 378
977	CT de St Barthélemy	1 058	260	5	214	25	126	4		846	63	53	211
978	CT de St Martin	7 886	1 353	35	1 306	60	47	12	1	5 286	720	1 473	3 342
972	Martinique	94 036	11 224	251	10 727	790	669	76	115	48 718	5 262	22 566	29 331
973	Guyane	43 327	11 523	286	11 123	396	320	95	18	29 291	4 209	11 093	18 729
974	La Réunion	233 036	37 370	1 005	34 640	3 651	1 929	895	986	128 250	16 015	36 946	79 860
975	Mayotte	18 505								17 603			10 356
TOTAL DOM (1)		500 299	74 721	1 882	70 351	5 812	4 114	1 149	1 255	286 105	32 533	95 409	177 207
TOTAL GENERAL		11 506 375	2 278 762	49 160	1 857 051	510 289	750 603	63 254	34 162	4 772 685	816 375	725 871	2 860 949

(1) les Caf des Dom gèrent le régime agricole. Les résultats de la Guadeloupe ne comprennent pas les collectivités territoriales de St Martin et St Barthélemy.

Source : Cnaf - Fileas

(*) y compris les bénéficiaires du complément optionnel - COLCA.

Annexe 2 - Nombre de bénéficiaires par prestation et par caf

Code	Territoire de compétence des Caf	Allocation Education Enfant Handicapé	Allocation Journée Présence Parentale (*)	Allocation Logement Familiale	Allocation Logement Sociale	Aide Personnalisée au Logement	Revenu Solidarité Active Droit Commun	Allocation Adultes Handicapés		Complément Aah (ancien complt, Mva, Grph) (**)	Allocation Différentielle
								Calcul Annuel	Calcul Trimestriel		
01	Ain	1 942	63	6 786	9 039	23 308	9 786	5 272	704	1 141	668
02	Aisne	2 093	31	13 755	12 925	25 438	20 313	10 034	835	2 201	9
03	Allier	1 003	31	6 950	14 133	12 732	10 724	7 428	813	2 534	
04	Alpes-de-Hte-Provence	353	12	4 178	6 403	4 583	4 595	2 494	210	534	2
05	Hautes-Alpes	473	10	2 565	4 528	4 649	3 162	1 997	274	573	
06	Alpes-Maritimes	3 303	45	27 211	48 487	27 830	29 155	18 109	2 081	4 921	1 250
07	Ardèche	625	32	6 774	9 627	11 325	7 664	4 865	438	1 524	
08	Ardennes	1 033	8	6 883	6 840	15 241	12 562	4 892	276	871	218
09	Ariège	330	20	4 342	6 120	4 049	6 139	2 549	214	672	2
10	Aube	1 348	16	5 598	9 805	17 381	10 233	4 244	309	1 384	2
11	Aude	955	27	11 382	15 834	12 574	17 940	6 657	590	1 640	3
12	Aveyron	583	38	4 573	9 412	7 238	4 028	4 271	452	969	
13	Bouches-du-Rhône	5 760	198	51 690	86 316	84 965	94 834	26 557	1 878	4 577	11
14	Calvados	2 044	82	10 047	26 928	33 100	18 713	8 788	685	1 601	
15	Cantal	461	13	1 907	4 491	4 810	2 734	2 155	146	368	
16	Charente	966	17	7 396	11 457	12 773	11 918	5 885	592	2 060	1
17	Charente-Maritime	2 230	35	14 010	25 533	17 160	19 412	8 313	781	1 717	5
17	Caisse Nat. Maritime	157	3	666	1 253			224	23	45	
18	Cher	651	40	5 498	9 050	13 125	10 808	5 171	420	1 391	
19	Corrèze	604	15	4 134	8 609	6 248	4 477	3 806	329	844	
2A	Corse-du-Sud	406	9	3 150	4 015	3 272	3 137	2 254	242	711	
2B	Haute-Corse	606	15	4 210	6 302	5 235	4 069	3 230	190	945	
21	Côte-d'Or	1 137	22	7 179	22 270	20 304	11 409	6 217	906	2 123	2
22	Côtes-d'Armor	1 146	64	10 405	16 590	17 960	12 272	8 587	686	3 071	5
23	Creuse	233	4	1 877	3 559	3 765	3 298	2 105	130	419	1
24	Dordogne	1 106	13	8 786	15 245	10 074	11 283	6 127	377	1 145	4
25	Doubs	1 191	58	8 316	17 946	24 872	14 021	6 980	806	1 447	1 172
26	Drôme	1 509	56	10 919	15 615	20 051	13 898	6 730	700	1 854	8
27	Eure	2 232	45	9 204	9 818	25 345	15 093	8 342	1 072	1 229	2
28	Eure-et-Loir	1 577	35	6 441	7 181	15 401	9 881	4 399	368	838	
29	Finistère	2 835	77	13 360	29 075	33 591	19 614	13 102	1 123	2 189	1
30	Gard	1 763	105	22 201	29 484	27 628	33 975	10 283	827	1 571	4
31	Haute-Garonne	4 233	176	22 642	78 820	53 870	40 255	15 809	2 319	2 997	5
32	Gers	445	15	3 448	5 916	4 285	4 150	3 212	287	686	
33	Gironde	4 454	120	26 754	75 031	55 345	44 487	22 302	2 964	6 693	1
34	Hérault	3 798	134	31 827	71 640	41 376	48 212	17 427	1 747	2 913	2
35	Ille-et-Vilaine	3 105	99	12 721	48 123	44 486	20 551	13 073	1 682	4 009	4

Annexe 2 - Nombre de bénéficiaires par prestation et par caf

Code	Territoire de compétence des Caf	Allocation Education Enfant Handicapé	Allocation Journée Présence Parentale (*)	Allocation Logement Familiale	Allocation Logement Sociale	Aide Personnalisée au Logement	Revenu Solidarité Active Droit Commun	Allocation Adultes Handicapés		Complément Aah (ancien complt, Mva, Grph) (**)	Allocation Différentielle
								Calcul Annuel	Calcul Trimestriel		
36	Indre	507	8	3 540	5 732	10 287	5 825	3 884	370	1 555	
37	Indre-et-Loire	1 528	52	7 222	24 961	28 787	14 997	7 887	941	1 354	
38	Isère	3 749	192	16 465	37 173	54 995	27 484	12 670	1 495	2 626	17
39	Jura	765	15	4 277	6 398	9 733	4 963	3 685	325	656	197
40	Landes	885	22	7 688	11 573	8 326	9 259	4 645	376	1 338	3
41	Loir-et-Cher	1 067	20	4 752	7 555	12 338	7 862	4 039	443	806	1
42	Loire	2 672	111	14 900	26 211	38 974	18 743	12 617	1 563	4 155	2
43	Haute-Loire	885	22	4 371	6 603	7 405	3 881	4 104	575	1 378	
44	Loire-Atlantique	3 493	166	18 514	53 888	55 199	32 933	15 845	2 204	2 238	16
45	Loiret	1 639	70	10 217	17 053	28 565	17 092	7 066	677	1 865	1
46	Lot	564	10	3 184	5 513	4 641	4 193	2 604	432	469	4
47	Lot-et-Garonne	894	31	8 643	12 953	7 884	10 475	5 023	497	1 017	1
48	Lozère	174	5	1 168	3 440	2 340	1 234	2 248	156	304	
49	Maine-et-Loire	1 895	45	10 304	32 011	38 391	18 901	8 699	1 259	2 896	2
50	Manche	1 234	24	7 779	11 983	21 356	10 303	8 534	1 176	3 162	9
51	Marne	2 201	21	6 549	20 099	33 362	14 878	7 589	712	2 030	2
52	Haute-Marne	674	7	3 157	3 702	8 623	5 204	3 199	231	874	2
53	Mayenne	1 342	17	4 161	7 865	11 072	4 978	3 225	267	650	3
54	Meurthe-et-Moselle	1 533	63	13 390	34 201	34 195	25 021	9 056	809	2 384	426
55	Meuse	408	12	4 526	5 120	6 120	6 262	2 753	177	782	109
56	Morbihan	1 730	63	11 529	20 705	25 388	15 349	9 923	1 017	2 243	2
57	Moselle	2 155	85	19 883	26 274	44 009	31 320	15 695	1 611	2 779	1 219
58	Nièvre	617	8	4 040	7 286	8 140	6 832	5 063	435	1 128	
59	Nord	13 231	235	60 866	94 774	153 615	133 036	41 392	4 013	9 488	2 428
60	Oise	2 410	73	12 615	13 034	36 264	21 503	11 147	1 382	3 203	2
61	Orne	499	17	4 960	7 777	13 411	8 270	4 154	263	657	
62	Pas-de-Calais	6 123	93	40 420	37 657	76 660	70 071	22 991	1 187	3 557	128
63	Puy-de-Dôme	1 815	26	9 931	31 089	25 071	18 121	8 274	839	2 399	2
64	Bayonne	857	31	5 308	12 737	10 435	7 698	4 987	769	1 626	28
64	Pau	1 271	47	6 192	15 117	12 812	9 097	6 550	1 115	1 905	
65	Hautes-Pyrénées	484	16	4 214	9 870	8 831	6 166	4 555	483	820	1
66	Pyrénées-Orientales	1 249	36	15 590	22 897	15 104	23 820	8 482	774	2 674	4
67	Bas-Rhin	2 506	134	20 380	43 609	40 022	32 838	11 163	1 065	2 919	623
68	Haut-Rhin	2 644	55	14 663	16 946	26 839	20 039	9 029	949	2 352	574
69	Rhône	5 240	216	24 699	85 083	95 852	48 307	21 410	3 105	6 762	22
70	Haute-Saône	591	25	5 334	5 561	7 982	5 791	3 874	448	789	7
71	Saône-et-Loire	2 286	28	8 292	14 186	24 398	12 983	8 440	1 017	2 460	1

Annexe 2 - Nombre de bénéficiaires par prestation et par caf

Code	Territoire de compétence des Caf	Allocation Education Enfant Handicapé	Allocation Journée Présence Parentale (*)	Allocation Logement Familiale	Allocation Logement Sociale	Aide Personnalisée au Logement	Revenu Solidarité Active Droit Commun	Allocation Adultes Handicapés		Complément Aah (ancien complt, Mva, Grph) (**)	Allocation Différentielle
								Calcul Annuel	Calcul Trimestriel		
72	Sarthe	1 712	50	9 775	16 632	24 247	14 478	6 446	492	1 428	
73	Savoie	967	29	4 810	10 578	17 666	6 426	4 968	773	1 743	10
74	Haute-Savoie	1 874	61	7 759	13 553	22 620	9 723	5 667	779	846	1 899
75	Paris	6 101	55	25 367	139 025	72 597	76 232	23 477	3 155	6 612	14
76	Seine-Maritime	3 682	100	19 463	44 133	74 308	46 618	20 253	1 904	3 590	
77	Seine-et-Marne	4 562	149	18 251	16 960	51 688	31 700	11 955	1 505	3 496	5
78	Yvelines	5 793	105	13 152	19 052	46 307	25 056	10 461	1 274	1 553	7
79	Deux-Sèvres	1 561	27	6 929	10 681	11 333	8 207	5 712	494	969	1
80	Somme	1 405	33	11 972	22 811	23 368	21 344	10 207	797	1 607	4
81	Tarn	1 372	28	9 087	14 750	11 929	11 425	6 497	491	1 225	
82	Tarn-et-Garonne	927	29	6 805	8 354	7 026	7 999	4 537	432	1 191	1
83	Var	2 676	59	26 940	37 105	26 747	35 187	14 264	1 375	5 260	13
84	Vaucluse	1 626	60	15 462	20 826	21 327	19 049	7 314	600	1 257	9
85	Vendée	2 001	43	11 015	16 104	19 128	10 536	7 117	614	1 180	7
86	Vienne	1 411	44	7 517	21 736	18 039	13 972	5 182	409	859	
87	Haute-Vienne	863	29	5 757	16 960	17 464	11 420	6 815	820	2 060	1
88	Vosges	1 009	30	8 345	11 646	16 133	11 793	5 522	436	1 112	6
89	Yonne	1 020	30	6 460	9 155	13 088	10 320	6 297	881	1 902	2
90	Territoire de Belfort	301	16	2 396	4 546	8 391	5 032	1 719	130	496	76
91	Essonne	3 740	63	15 624	16 421	46 524	27 563	10 824	1 593	2 297	
92	Hauts-de-Seine	4 028	113	17 692	41 413	56 966	36 701	14 355	2 137	3 433	10
93	Seine-Saint-Denis	5 437	134	39 517	30 795	103 615	86 714	18 373	2 166	4 516	
94	Val-de-Marne	4 406	106	21 482	31 467	60 641	43 978	13 085	1 587	3 544	2
95	Val-d'Oise	4 153	141	19 644	14 247	54 240	34 364	10 115	1 086	2 951	1
TOTAL METROPOLE		195 134	5 418	1 154 729	2 171 006	2 618 207	1 930 368	841 553	89 563	201 834	11 286
971	Guadeloupe	2 020	2	23 953	15 721		43 304	7 759	308	641	
977	CT de St Barthélémy	15		49	17		53	26	1		
978	CT de St Martin	94		2 759	1 047		2 818	258	9	34	
972	Martinique	1 547	5	21 848	15 557		41 145	6 964	287	1 049	
973	Guyane	1 101	2	9 787	3 599		19 249	1 516	101	192	
974	La Réunion	3 845	10	62 652	42 496		102 756	13 899	588	1 806	
975	Mayotte	217		275			2 586	297			
TOTAL DOM (1)		8 839	19	121 323	78 437	0	211 911	30 719	1 294	3 722	0
TOTAL GENERAL		203 973	5 437	1 276 052	2 249 443	2 618 207	2 142 279	872 272	90 857	205 556	11 286

(1) Les Caf des Dom gèrent le régime agricole. Les résultats de la Guadeloupe ne comprennent pas les collectivités territoriales de St Martin et St Barthélémy.

Source : Cnaf - Fileas

(*) y compris les bénéficiaires du complément d'Ajpp.

(**) y compris les bénéficiaires d'un complément d'Aah sans Aah.

Résultats financiers annuels par type de prestations

Annexe 4 - Résultats financiers en droits constatés par type de prestation et par caf en 2012

Unité : Milliers d'euros

Code	Territoire de compétence des Caf	Prestation d'Accueil du Jeune Enfant	PAJE dont						Alloc. Familiales	Complt Familial	Allocation de Soutien Familial	Allocation Rentrée Scolaire totalité -	Allocation Education Enfant Handicapé	Allocation Journalière Présence Parentale
			Primes naiss. Adop.	Allocation de base	Complt (*) Libre Choix d'Activité	CMG assist. mater.	CMG garde à domicile	CMG struct.						
1	Ain	136 484	5 573	37 564	23 522	68 155	992	679	115 591	15 511	6 388	14 931	5 969	681
2	Aisne	108 619	5 557	37 998	16 484	46 610	668	1 302	108 959	17 363	11 404	18 718	7 681	286
3	Allier	56 131	2 706	18 304	7 886	26 605	460	171	50 346	6 875	5 992	8 985	2 502	274
4	Alpes-de-Hte-Provence	21 766	1 257	8 704	4 713	6 751	224	117	24 747	3 383	2 746	4 517	1 186	132
5	Hautes-Alpes	22 688	1 164	7 961	4 479	8 646	154	283	21 256	2 693	1 854	3 530	1 422	158
6	Alpes-Maritimes	147 604	9 425	59 751	28 486	46 397	1 693	1 852	157 476	18 692	16 571	25 315	13 726	660
7	Ardèche	56 227	2 827	18 846	11 191	22 580	391	393	54 427	7 850	4 388	9 045	2 266	315
8	Ardenne	47 946	2 736	18 090	7 095	19 005	331	689	53 082	8 622	5 773	9 449	2 972	122
9	Ariège	21 973	1 190	8 537	3 872	8 027	181	167	21 929	2 952	2 628	4 284	1 295	182
10	Aube	56 477	2 889	19 765	9 053	23 542	274	953	54 028	7 597	6 390	8 895	4 497	193
11	Aude	53 716	3 005	21 180	9 631	19 204	454	242	56 477	8 120	7 468	11 051	4 368	283
12	Aveyron	44 771	2 006	13 973	7 333	20 937	352	170	36 646	4 515	2 769	5 832	1 698	358
13	Bouches-du-Rhône	320 734	20 200	133 354	57 219	98 220	5 226	6 514	365 616	47 549	53 140	58 502	16 949	2 472
14	Calvados	155 105	6 316	43 170	20 854	82 380	1 190	1 197	126 438	17 588	12 359	19 032	7 362	717
15	Cantal	23 149	950	6 717	3 057	11 868	237	321	17 271	2 103	1 618	3 007	1 290	77
16	Charente	57 129	2 843	19 503	7 651	26 307	391	434	52 825	6 968	6 090	9 294	2 360	193
17	Charente-Maritime	109 586	4 728	33 532	15 336	54 321	848	821	92 155	11 960	10 815	16 101	6 002	370
17	Caisse Nat. Maritime	5 548	205	1 907	1 631	1 686	64	57	10 568	1 389	362	1 345	519	27
18	Cher	59 881	2 602	17 929	8 291	30 563	352	144	49 537	6 816	4 763	8 274	1 494	343
19	Corrèze	34 975	1 747	12 433	5 704	14 262	330	498	32 358	4 007	2 996	5 323	1 797	106
2A	Corse-du-Sud	14 099	1 075	7 442	2 705	2 651	141	85	17 110	2 022	1 595	3 192	1 839	60
2B	Haute-Corse	18 292	1 288	8 520	2 951	4 997	133	402	19 012	2 219	1 763	3 810	2 263	175
21	Côte-d'Or	103 648	4 597	30 185	14 114	52 171	899	1 682	86 691	11 187	6 310	12 056	4 236	361
22	Côtes-d'Armor	118 752	4 728	33 481	16 831	62 110	671	931	100 571	14 317	7 861	14 591	4 540	667
23	Creuse	15 285	795	5 179	2 039	7 093	112	67	14 230	1 971	1 618	2 725	562	83
24	Dordogne	57 840	2 863	20 234	8 876	24 296	512	1 058	54 839	7 343	6 116	10 240	3 118	252
25	Doubs	113 988	5 060	33 649	18 487	54 557	751	1 484	97 405	13 626	8 056	13 501	5 643	555
26	Drôme	100 724	4 746	32 446	19 163	42 753	841	775	93 156	13 750	8 301	14 902	5 603	622
27	Eure	139 574	6 131	43 415	20 863	68 065	792	308	123 315	17 219	10 141	18 036	7 204	429
28	Eure-et-Loir	100 794	4 476	30 484	16 339	48 390	575	530	89 119	12 442	6 268	12 234	4 762	374
29	Finistère	176 679	7 653	51 530	26 736	87 663	1 390	1 707	155 615	20 993	13 598	21 404	10 575	700
30	Gard	117 432	6 571	46 201	22 291	40 195	1 015	1 159	126 469	17 767	16 323	22 851	6 267	1 100
31	Haute-Garonne	248 859	12 372	79 182	39 726	108 872	4 677	4 030	210 934	21 965	18 503	28 766	16 445	1 636
32	Gers	29 685	1 283	8 891	4 248	14 997	162	104	25 644	3 271	2 315	4 371	1 879	129
33	Gironde	282 867	13 064	89 447	40 169	132 466	4 327	3 394	236 796	27 103	23 426	35 635	15 175	1 502
34	Hérault	182 443	10 290	68 594	32 318	64 852	1 926	4 464	179 929	23 184	23 989	31 386	16 062	1 499
35	Ille-et-Vilaine	261 260	10 142	68 133	34 519	140 858	3 180	4 427	197 457	25 143	13 942	24 497	11 856	895

Annexe 4 - Résultats financiers en droits constatés par type de prestation et par caf en 2012

Unité : Milliers d'euros

Code	Territoire de compétence des Caf	Prestation d'Accueil du Jeune Enfant	PAJE dont						Alloc. Familiales	Complt Familial	Allocation de Soutien Familial	Allocation Rentrée Scolaire totalité -	Allocation Education Enfant Handicapé	Allocation Journalière Présence Parentale
			Primes naiss. Adop.	Allocation de base	Complt (*) Libre Choix d'Activité	CMG assist. mater.	CMG garde à domicile	CMG struct.						
36	Indre	40 031	1 741	12 070	5 246	20 717	188	70	33 961	4 786	3 445	5 979	1 632	139
37	Indre-et-Loire	126 383	5 364	35 934	16 788	65 908	1 421	968	101 818	12 776	9 330	14 272	7 328	516
38	Isère	296 589	12 606	83 748	51 035	143 249	3 288	2 663	251 495	32 957	16 568	33 104	11 059	1 755
39	Jura	50 782	2 162	15 023	8 384	24 837	262	113	45 796	6 830	3 662	6 948	2 881	163
40	Landes	65 295	2 886	20 325	9 323	31 705	634	422	55 337	7 042	5 169	9 142	3 005	279
41	Loir-et-Cher	69 053	2 955	20 279	10 122	35 083	389	225	56 999	7 554	4 584	8 708	2 851	241
42	Loire	158 286	7 854	50 806	27 479	67 904	1 550	2 692	147 187	22 446	11 463	21 966	8 297	1 010
43	Haute-Loire	40 597	1 844	12 895	8 138	17 025	252	443	38 809	5 745	2 687	6 147	4 565	195
44	Loire-Atlantique	342 382	13 355	89 822	45 856	182 289	5 890	5 169	262 795	34 529	20 540	33 372	10 229	1 400
45	Loiret	150 918	6 998	46 542	23 056	72 098	1 095	1 130	130 386	17 491	11 644	18 308	5 365	656
46	Lot	24 696	1 158	7 983	3 814	11 525	188	28	22 004	2 806	2 420	3 974	1 512	102
47	Lot-et-Garonne	50 836	2 600	17 942	8 210	20 928	239	917	48 226	6 675	5 843	8 497	3 075	335
48	Lozère	11 167	561	3 868	2 193	4 321	63	162	10 387	1 360	650	1 595	670	41
49	Maine-et-Loire	199 665	8 189	55 192	27 477	104 773	1 854	2 181	162 081	24 813	12 318	22 751	5 375	400
50	Manche	102 195	4 142	28 060	14 399	54 280	818	496	84 764	12 494	6 843	13 187	6 675	231
51	Marne	107 358	5 300	35 565	16 235	44 509	987	4 761	95 561	12 910	9 514	14 466	6 665	240
52	Haute-Marne	32 311	1 579	10 327	4 588	15 564	205	48	30 152	4 700	2 696	5 222	1 705	71
53	Mayenne	80 189	3 003	20 267	9 508	45 899	450	1 063	61 299	9 510	3 939	8 320	3 721	218
54	Meurthe-et-Moselle	130 491	6 611	42 492	19 651	59 182	1 206	1 350	119 363	16 474	13 236	18 129	4 968	555
55	Meuse	34 576	1 688	11 446	4 817	16 174	192	259	32 837	5 249	3 162	5 561	1 117	109
56	Morbihan	147 130	6 200	42 718	21 909	73 928	1 053	1 321	128 318	17 812	9 481	18 071	5 145	691
57	Moselle	165 811	8 653	56 257	28 763	69 635	1 285	1 218	154 503	22 076	14 232	24 924	6 891	937
58	Nièvre	32 371	1 626	10 819	4 379	15 237	197	112	30 054	4 389	3 827	5 487	1 947	120
59	Nord	521 674	30 034	191 777	79 329	208 352	6 555	5 628	575 154	88 895	69 317	90 214	40 583	2 319
60	Oise	179 944	8 762	59 065	30 041	79 536	1 652	888	171 956	23 763	13 444	24 274	8 731	618
61	Orne	54 215	2 431	16 998	7 780	26 422	270	315	50 656	7 654	4 802	8 248	1 475	190
62	Pas-de-Calais	287 998	16 266	109 692	46 804	111 739	1 776	1 721	319 986	53 849	33 955	55 197	16 767	1 062
63	Puy-de-Dôme	123 128	5 542	37 137	17 781	58 593	1 683	2 392	98 367	12 061	8 109	15 176	5 923	484
64	Bayonne	48 466	2 396	16 167	8 366	16 733	674	4 131	43 198	4 791	4 043	6 741	3 370	347
64	Pau	63 931	2 847	19 865	9 757	29 739	479	1 244	58 317	6 935	4 750	8 831	4 136	302
65	Hautes-Pyrénées	34 409	1 809	12 006	5 642	14 616	187	149	32 325	4 115	3 642	5 772	1 531	148
66	Pyrénées-Orientales	66 210	4 173	27 213	11 546	22 407	466	404	72 072	10 305	13 055	14 226	4 125	370
67	Bas-Rhin	213 151	10 178	67 649	38 098	91 494	1 798	3 934	191 351	25 562	18 424	27 315	7 946	1 285
68	Haut-Rhin	125 290	6 772	44 964	25 873	45 726	765	1 190	130 490	17 874	10 681	18 714	8 330	626
69	Rhône	428 860	20 132	125 440	70 169	190 299	12 063	10 757	364 795	46 403	34 040	46 131	15 913	2 615
70	Haute-Saône	50 541	2 175	15 084	8 113	24 727	201	242	44 489	6 731	3 254	7 380	1 488	201
71	Saône-et-Loire	103 537	4 736	31 701	16 475	49 137	705	781	91 641	13 012	7 521	14 602	9 394	354

Annexe 4 - Résultats financiers en droits constatés par type de prestation et par caf en 2012

Unité : Milliers d'euros

Code	Territoire de compétence des Caf	Prestation d'Accueil du Jeune Enfant	PAJE dont						Alloc. Familiales	Complt Familial	Allocation de Soutien Familial	Allocation Rentrée Scolaire totalité -	Allocation Education Enfant Handicapé	Allocation Journalière Présence Parentale
			Primes naiss. Adop.	Allocation de base	Complt (*) Libre Choix d'Activité	CMG assist. mater.	CMG garde à domicile	CMG struct.						
72	Sarthe	140 012	5 605	37 685	18 146	76 937	951	688	110 277	15 598	10 848	16 163	5 287	366
73	Savoie	85 916	3 725	25 971	15 534	38 891	996	800	74 385	9 420	4 296	10 153	3 410	323
74	Haute-Savoie	130 869	6 109	39 347	26 628	56 031	1 664	1 090	122 030	13 347	7 036	14 113	5 353	616
75	Paris	271 962	14 437	86 011	40 942	37 997	82 072	10 504	314 759	29 648	29 482	34 735	34 356	977
76	Seine-Maritime	272 435	13 086	86 621	37 720	130 844	2 635	1 528	238 857	32 990	25 038	36 642	13 534	994
77	Seine-et-Marne	311 085	15 069	101 721	48 668	141 465	2 624	1 538	300 659	38 981	22 362	36 712	15 451	1 715
78	Yvelines	283 487	13 145	85 573	56 939	106 920	16 574	4 335	320 150	28 640	18 784	28 401	24 513	1 565
79	Deux-Sèvres	76 808	3 151	21 824	9 800	41 176	497	359	60 043	8 027	5 248	9 108	4 714	225
80	Somme	109 808	5 630	37 893	16 107	49 063	645	470	104 911	15 385	9 885	17 508	5 088	303
81	Tarn	61 043	3 174	21 915	11 264	21 745	627	2 318	60 273	8 013	6 221	10 344	5 405	430
82	Tarn-et-Garonne	49 716	2 405	16 615	8 250	21 801	335	310	44 014	6 246	4 343	7 718	4 148	360
83	Var	149 432	9 010	60 248	29 141	46 309	1 707	3 018	161 645	20 159	17 095	26 678	7 936	636
84	Vaucluse	92 719	5 718	37 121	18 541	29 480	715	1 144	97 820	13 706	10 654	16 950	4 960	728
85	Vendée	162 090	6 093	42 563	21 829	88 241	1 020	2 344	117 245	17 061	7 908	16 921	5 869	456
86	Vienne	87 144	3 952	26 597	11 184	44 038	742	631	71 092	8 978	8 041	10 939	3 552	372
87	Haute-Vienne	62 439	3 054	20 835	7 383	29 493	518	1 157	52 888	6 293	6 591	8 474	2 163	242
88	Vosges	68 057	3 112	21 809	10 416	32 147	262	312	68 143	10 670	7 121	11 205	2 770	324
89	Yonne	65 517	3 049	21 097	10 079	30 671	273	350	60 461	8 954	6 071	9 928	2 892	267
90	Territoire de Belfort	26 619	1 404	9 150	4 806	11 028	160	71	26 400	3 730	2 513	3 912	1 329	132
91	Essonne	263 212	13 212	89 431	43 811	111 952	3 398	1 409	272 627	31 032	19 780	30 682	16 364	1 104
92	Hauts-de-Seine	294 786	13 666	84 132	51 138	83 799	54 817	7 233	303 830	26 144	23 494	29 227	17 685	1 393
93	Seine-Saint-Denis	299 226	22 861	144 382	52 287	73 474	4 882	1 340	386 971	62 913	43 634	63 133	26 543	1 989
94	Val-de-Marne	249 255	14 694	93 246	42 931	80 324	15 225	2 836	267 422	32 905	25 720	34 992	19 384	1 390
95	Val-d'Oise	259 632	14 760	97 649	47 206	94 998	3 508	1 512	288 201	39 419	24 475	37 428	17 841	1 397
TOTAL METROPOLE		12 256 465	604 510	4 010 799	1 963 756	5 238 164	286 741	152 495	11 604 052	1 541 709	1 089 569	1 692 643	692 321	58 614
971	Guadeloupe	54 981	4 496	32 837	4 882	11 459	527	780	105 560	8 270	43 109	22 287	7 444	62
972	Martinique	40 684	3 571	24 834	3 843	6 841	422	1 172	77 573	6 103	38 254	16 404	5 572	143
973	Guyane	35 672	4 069	26 316	2 001	2 796	417	72	91 155	4 990	24 337	14 612	4 181	67
974	La Réunion	135 994	12 065	78 455	17 075	16 992	4 094	7 314	253 035	18 352	69 288	48 955	16 292	267
975	Mayotte	0	0	0	0	0	0	0	25 625	0	0	7 483	574	0
TOTAL DOM (1)		267 331	24 202	162 442	27 800	38 089	5 461	9 337	552 947	37 716	174 988	109 740	34 064	539
TOTAL GENERAL		12 523 796	628 711	4 173 241	1 991 556	5 276 253	292 202	161 833	12 156 999	1 579 425	1 264 558	1 802 384	726 386	59 153

(1) les Caf des Dom gèrent le régime agricole. Les résultats de la Guadeloupe comprennent les collectivités territoriales de St Martin et St Barthélemy.

Source : Cnaf - Fileas

(*) y compris les bénéficiaires du complément optionnel - COLCA.

Annexe 4 - Résultats financiers en droits constatés par type de prestation et par caf en 2012

Unité : Milliers d'euros

Code	Territoire de compétence des Caf	Allocation Logement Familiale	Allocation Logement Sociale	Aide Personnalisée au Logement	ALT1	ALT2	Hors métropole	Revenu Solidarité Active droit commun -	Allocation Adultes Handicapés	Ancien cplt Aah	Majoration Vie Autonome (*)	Garantie de Ressources pour handicapés (*)	Allocation Différentielle
1	Ain	18 333	17 608	57 672	553	712	48	41 823	43 085	13	703	1 215	3 269
2	Aisne	42 550	27 228	70 360	558	221	5	89 897	84 052	13	2 195	1 072	15
3	Allier	21 005	29 352	33 543	61	262	4	49 066	61 662	3	1 768	2 589	
4	Alpes-de-Hte-Provence	13 251	13 591	11 976	301	19		19 912	19 736		449	426	8
5	Hautes-Alpes	7 196	9 549	11 763	120	95	25	13 470	16 437	4	543	356	2
6	Alpes-Maritimes	92 669	111 634	79 015	754	143		135 143	158 061	4	3 603	4 656	4 223
7	Ardèche	20 478	19 976	28 108	279	106		33 133	38 245	1	1 441	889	1
8	Ardenne	20 963	14 741	41 110	199	178	91	56 935	40 253	0	819	567	395
9	Ariège	13 774	13 310	10 985	365	152	1	28 789	20 904	5	556	504	7
10	Aube	16 162	19 639	46 086	171	191		45 524	33 300	9	1 489	403	5
11	Aude	38 495	35 316	35 431	91	232	0	85 176	51 315	5	1 260	1 366	9
12	Aveyron	13 078	19 264	17 398	299	236	5	18 680	33 755	0	836	657	
13	Bouches-du-Rhône	194 970	205 865	246 806	1 131	317	0	464 603	222 753	1	4 349	2 716	48
14	Calvados	28 279	55 395	87 231	1 526	582		79 670	71 655	17	1 554	866	
15	Cantal	4 971	8 652	11 938	84	223		11 251	16 293	8	373	135	1
16	Charente	22 516	24 980	35 061	388	334		54 593	47 164	7	1 657	1 657	10
17	Charente-Maritime	42 201	52 743	44 781	404	493		86 843	67 742		1 139	1 858	27
17	Caisse Nat. Maritime	1 649	2 042	-4			212	-32	1 379		26	55	
18	Cher	16 171	18 188	35 499	203	264		51 594	38 941		953	1 345	-1
19	Corrèze	11 536	16 980	15 588	42	92	0	18 502	28 976	0	700	661	0
2A	Corse-du-Sud	10 217	9 569	9 306	95			14 338	19 695	1	828	131	
2B	Haute-Corse	15 061	15 093	14 167	15			18 619	28 286		419	1 376	
21	Côte-d'Or	19 856	47 719	55 245	652	157	2	51 094	51 980	3	1 819	1 521	13
22	Côtes-d'Armor	29 615	33 803	46 219	359	453	36	54 284	67 064	14	1 849	3 670	17
23	Creuse	5 435	7 005	9 443	88	111		14 697	16 009	2	380	260	3
24	Dordogne	26 806	31 423	26 108	216	317		48 054	47 448	4	1 161	483	7
25	Doubs	23 301	37 365	67 507	654	310		64 054	57 066	1	1 127	1 249	4 345
26	Drôme	33 050	33 390	54 517	495	258		60 685	55 004	0	1 549	1 410	33
27	Eure	25 538	20 054	69 804	492	292		70 788	68 305		1 052	815	8
28	Eure-et-Loir	16 913	14 392	40 659	365	164		44 371	35 585	3	690	652	
29	Finistère	35 651	61 262	84 283	912	1 130	8	87 587	104 336	4	1 225	2 728	8
30	Gard	75 005	66 648	78 855	650	118		159 884	84 601	2	1 194	1 380	15
31	Haute-Garonne	72 047	165 926	145 098	1 438	891	745	181 324	134 785	1	2 642	1 926	23
32	Gers	10 795	12 596	11 187	242	156		18 447	24 924	0	417	761	1
33	Gironde	84 284	161 602	147 156	1 614	1 019	0	203 256	196 720	9	5 540	5 172	0
34	Hérault	108 796	157 364	115 334	2 122	364		221 216	151 762	-1	2 704	1 773	3
35	Ille-et-Vilaine	34 399	94 524	113 391	861	1 117	25	85 171	105 816	10	2 909	3 724	14
36	Indre	9 918	11 349	26 870	196	161		25 162	30 815	2	1 150	1 349	1
37	Indre-et-Loire	19 525	51 353	71 636	652	833	0	67 651	65 002	2	1 222	833	
38	Isère	45 911	75 062	151 190	1 757	1 117		122 722	104 127	6	2 338	1 738	97
39	Jura	11 452	12 438	24 363	384	81	31	20 926	28 792	2	672	271	706
40	Landes	23 179	23 551	22 080	258	461		41 523	36 897		754	1 588	11
41	Loir-et-Cher	12 643	15 159	31 506	319	513		36 120	33 539	2	566	841	4

Annexe 4 - Résultats financiers en droits constatés par type de prestation et par caf en 2012

Unité : Milliers d'euros

Code	Territoire de compétence des Caf	Allocation Logement Familiale	Allocation Logement Sociale	Aide Personnalisée au Logement	ALT1	ALT2	Hors métropole	Revenu Solidarité Active droit commun -	Allocation Adultes Handicapés	Ancien cplt Aah	Majoration Vie Autonome (*)	Garantie de Ressources pour handicapés (*)	Allocation Différentielle
42	Loire	44 871	54 193	100 494	865	395	5	81 105	104 190	4	3 696	2 642	17
43	Haute-Loire	11 889	13 114	18 805	120	179	1	15 878	32 324	2	729	1 722	
44	Loire-Atlantique	50 058	109 363	144 314	1 587	1 012	0	142 567	132 779	9	1 668	1 877	70
45	Loiret	29 478	35 721	77 538	1 164	721	81	75 344	57 574	5	1 471	1 666	5
46	Lot	9 760	11 705	12 016	217	76		18 702	22 938	1	343	430	6
47	Lot-et-Garonne	27 151	27 093	20 594	395	227	64	46 872	40 613	1	873	705	2
48	Lozère	3 283	6 537	5 658	114	78		5 357	15 149		236	238	
49	Maine-et-Loire	27 262	61 680	96 492	568	579	1	83 514	70 185	7	2 595	1 752	16
50	Manche	21 757	24 955	50 718	265	394		43 559	70 645	15	2 926	1 883	42
51	Marne	18 328	41 574	87 205	366	148		66 029	62 274	2	1 885	1 216	8
52	Haute-Marne	8 892	7 135	21 069	38	184		22 908	25 380	3	905	398	2
53	Mayenne	11 461	15 119	27 191	199	353		20 636	25 015		772	133	16
54	Meurthe-et-Moselle	40 732	70 850	94 777	1 327	388		116 649	74 219	4	2 227	1 446	822
55	Meuse	13 022	10 526	16 296	107	72		28 142	21 378	8	746	367	191
56	Morbihan	31 440	42 327	63 277	647	786		67 524	79 443	8	1 438	2 435	13
57	Moselle	60 946	55 693	119 370	1 502	807	0	140 492	127 837	17	2 193	2 378	2 614
58	Nièvre	12 308	15 035	21 161	241	97		31 496	41 626	3	887	880	
59	Nord	205 163	206 305	442 238	4 450	1 395	3 219	619 578	358 971	55	10 770	2 720	4 440
60	Oise	35 171	25 797	97 196	442	326	9	99 794	93 570	11	3 200	1 650	4
61	Orne	14 039	15 895	33 890	340	206		38 080	32 401	6	767	133	0
62	Pas-de-Calais	129 537	81 000	225 472	1 317	1 020	0	320 694	183 205	15	3 302	2 133	186
63	Puy-de-Dôme	28 894	66 186	64 490	318	709		82 837	68 303	11	2 073	1 684	2
64	Bayonne	16 270	26 673	26 381	261	79		33 327	41 507	5	1 136	1 513	105
64	Pau	19 230	32 677	33 568	361	143	17	41 674	56 471	3	1 697	1 203	6
65	Hautes-Pyrénées	12 844	20 112	22 147	268	345	17	27 578	38 261	1	800	403	8
66	Pyrénées-Orientales	54 874	52 593	43 719	508	356	89	110 816	70 299	3	1 966	2 403	18
67	Bas-Rhin	60 468	87 522	112 637	1 443	892	627	148 044	89 698	6	2 511	2 187	1 343
68	Haut-Rhin	47 190	37 631	74 395	1 689	477	14	90 659	74 377	2	2 816	345	2 330
69	Rhône	73 902	168 826	264 528	4 856	800	17	216 347	184 800	18	5 386	5 605	92
70	Haute-Saône	15 119	11 158	19 849	158	229		25 483	30 795	4	598	692	22
71	Saône-et-Loire	22 941	27 745	62 850	398	325	31	55 738	71 364	7	2 053	1 950	7
72	Sarthe	27 691	34 427	63 947	462	750		64 926	50 872	4	1 161	1 113	
73	Savoie	12 944	20 861	44 964	471	147		27 335	39 593	4	1 491	1 218	14
74	Haute-Savoie	21 837	27 798	59 486	622	417	177	41 850	47 320	7	716	617	7 783
75	Paris	101 146	355 661	216 091	4 166		416	360 488	213 236	14	6 500	3 616	26
76	Seine-Maritime	59 606	95 865	196 223	1 827	525	8	213 506	168 797	12	2 612	3 300	
77	Seine-et-Marne	57 461	39 851	150 298	1 504	955	35	148 101	102 050	5	2 867	2 809	29
78	Yvelines	42 652	44 792	129 435	1 087	508	2 333	114 342	88 406	4	1 390	1 037	37
79	Deux-Sèvres	19 629	21 685	28 130	175	283		34 444	43 651	1	725	814	6
80	Somme	36 050	47 617	65 690	1 064	436		98 216	81 363	1	1 267	1 259	9
81	Tarn	27 566	30 744	31 768	253	283		51 937	51 764	8	1 135	713	
82	Tarn-et-Garonne	20 849	17 743	19 628	257	245		36 753	38 089	3	620	1 487	0
83	Var	88 250	84 614	72 581	526	178	29	158 818	120 319	8	5 167	2 759	59

Annexe 4 - Résultats financiers en droits constatés par type de prestation et par caf en 2012

Unité : Milliers d'euros

Code	Territoire de compétence des Caf	Allocation Logement Familiale	Allocation Logement Sociale	Aide Personnalisée au Logement	ALT1	ALT2	Hors métropole	Revenu Solidarité Active droit commun -	Allocation Adultes Handicapés	Ancien cplt Aah	Majoration Vie Autonome (*)	Garantie de Ressources pour handicapés (*)	Allocation Différentielle
84	Vaucluse	49 990	45 638	60 724	306	464		88 628	60 057	1	1 309	519	13
85	Vendée	30 895	31 653	44 537	266	629	18	42 724	55 039	8	677	1 377	26
86	Vienne	22 032	45 688	47 808	355	511		65 305	41 674	5	824	462	
87	Haute-Vienne	16 693	35 651	46 248	295	388		51 834	55 215	7	1 591	1 784	2
88	Vosges	24 607	22 621	39 909	214	247	341	52 986	44 476	1	1 028	682	31
89	Yonne	18 606	19 114	34 743	250	203	2	47 115	53 369	9	2 182	546	14
90	Territoire de Belfort	6 727	9 156	22 120	121	143		23 289	13 063	4	443	299	250
91	Essonne	53 584	38 514	134 194	1 584	586	44	130 017	96 334	6	1 948	1 833	8
92	Hauts-de-Seine	63 469	102 136	156 474	1 241		109	167 948	128 544	6	3 023	2 443	43
93	Seine-Saint-Denis	155 202	83 075	316 224	3 609	178	119	426 597	169 558	14	4 465	2 657	0
94	Val-de-Marne	80 040	80 827	174 757	1 983	86	53	214 954	113 521	11	3 550	1 823	0
95	Val-d'Oise	68 830	34 797	165 381	1 736	585	131	167 622	89 871	16	3 447	990	1
TOTAL METROPOLE		3 654 282	4 707 974	7 157 967	73 267	37 420	9 245	8 843 699	7 008 037	553	175 424	142 592	34 068
971	Guadeloupe	108 362	40 545	-46	165			237 272	74 275	-4	802	169	
972	Martinique	84 875	37 043	-34	83			208 998	63 646		889	800	
973	Guyane	41 704	9 290	-15	112			108 965	15 588		211	97	
974	La Réunion	249 298	101 415	-72	701			542 496	118 783	7	2 045	425	
975	Mayotte	961						2 830	1 443				
TOTAL DOM (1)		485 199	188 292	-166	1 060			1 100 561	273 735	3	3 947	1 492	
TOTAL GENERAL		4 139 481	4 896 266	7 157 800	74 327	37 420	9 245	9 944 260	7 281 773	556	179 371	144 084	34 068

(*) y compris sans Aah. A compter de 2007, les titulaires de l'ASI (ex FSI) peuvent prétendre à l'attribution d'une MVA ou d'une GRPH sous certaines conditions,

Source : Cnaf - Balances mensuelles

(1) les Caf des Dom gèrent le régime agricole. Les résultats de la Guadeloupe comprennent les collectivités territoriales de St Martin et St Barthélemy.

Caisses d'Allocations Familiales de Métropole

Tableaux détaillés des prestations légales

**Tableaux concernant les bénéficiaires des prestations légales
au titre de décembre 2012**

Tableau de synthèse des bénéficiaires de Prestations légales au titre de décembre 2012

BE001	résultats
Nombre d'allocataires présents dans le fichier FILEASC	11 571 761
Nombre d'allocataires NOYAU DUR présents dans le fichier FILEASC	11 006 076
-Bénéficiaires d'une prestation légale sans prestation d'action sociale au cours de l'année*	10 326 818
-Bénéficiaires d'une prestation légale avec prestation d'action sociale au cours de l'année*	465 395
<i>-Bénéficiaires de l'ARS à la rentrée 2012 sans prestation d'action sociale*</i>	203 442
<i>-Bénéficiaires de l'ARS à la rentrée 2012 avec prestation d'action sociale*</i>	10 214
-Bénéficiaires d'un contrat aidé ou du dispositif de retour à l'emploi sans prestation légale	207
Nombre d'allocataires HORS NOYAU DUR dur non bénéficiaires de prestations légales dans le FILEASC	565 685
-Bénéficiaires d'une prestation d'action sociale au cours de l'année sans prestation légale*	28 288
-Bénéficiaires RSA, ALF, APL, ALS ou ARS dont le montant est < au seuil de versement	92 041
-Bénéficiaires seulement d'un prêt légal d'amélioration du lieu d'accueil (PAH/PALA) sans prestations légales ni action sociale	528
-Autres (allocataires suspendus RSA seul, ARS seule ou AVPF seule)	444 828
Nombre allocataires bénéficiaires potentiels d'action sociale	6 407 244
Totalité des bénéficiaires d'un Prêt Amélioration Habitat (Pah, exPam, Pala) au cours de l'année	7 615
Allocataires noyau dur relevant : du FNPF	7 057 903
du FNAL	4 789 213
- dont ex FNH (APL)	2 618 207
Nombre de personnes couvertes (champ Noyau Dur)	29 340 321
Nombre total d'enfants (champ Noyau Dur)	13 029 826
Nombre d'enfants au sens des prestations familiales (champ Noyau Dur)	12 725 782
Bénéficiaires d'au moins un des minima (AAH, CAAH ss AAH,RSO, RSA-socle)	2 407 797
Bénéficiaires sans prestation de logement ni minima sociaux	4 034 630

* Ou l'aldif au titre du 3 ème trimestre 2012.

Source : CNAF fichier FILEAS

Prêt amélioration de l'habitat (Pah) étendu en juin 2010 aux assistantes maternelles à domicile (Pam), ne concerne que la métropole. En septembre 2011, il devient le Pala (prêt amélioration du lieu d'accueil) et est également applicable dans les Dom à compter de janvier 2012.

Données du FILEAS(C) intégrées dans les tableaux du R.N.D.C. sur le champ noyau dur

BE002	Nombre
Bénéficiaires présents dans le FILEAS	11 006 076
Nombre allocataires bénéficiaires potentiels d'action sociale	6 407 244
Nombre de familles avec enfants à charge au sens de la législation familiale	6 491 327
Nombre de familles sans enfant à charge au sens de la législation familiale	4 514 749
Nombre de familles bénéficiaires du CMG-PAJE assistant maternel	746 489
Nombre de familles bénéficiaires du CMG-PAJE garde à domicile	62 105
Nombre de familles bénéficiaires du CMG-PAJE structure	32 907
<i>Nombre d'enfants à charge au sens de la législation familiale</i>	13 029 826
<i>Nombre d'enfants - 3 ans bénéficiant du CMG assistant maternel de la PAJE</i>	592 376
<i>Nombre d'enfants - 3 ans bénéficiant du CMG Structure de la PAJE "service d'accueil familial"</i>	8 030
Nombre de personnes couvertes toutes prestations confondues	29 340 321

Source : CNAF fichier FILEAS

BE003	femme	homme	Total
AVPF au titre du CF	576 462	52 215	628 677
AVPF au titre de l'AEEH	13 821	1 732	15 553
AVPF au titre de l'AAH	1 491	166	1 657
AVPF au titre de l'APP/AJPP	4 717	355	5 072
AVPF au titre de la PAJE - base	851 006	102 357	953 363
AVPF au titre de la PAJE - CLCA taux plein	205 974	4 230	210 204
AVPF au titre de la PAJE - CLCA taux partiel 1/2	96 510	5 094	101 604
AVPF au titre de la PAJE - CLCA taux partiel 2/3	31 446	1 075	32 521
AVPF au titre du CSF (congé soutien familial)	2	2	4
Total	1 781 429	167 226	1 948 655

Source : CNAF fichier FILEAS

Allocataires bénéficiaires de prestations légales

BE005	Isolés sans enfant	Couples sans enfant		Familles				Total
		ni personne à charge	+personne à charge	1 enfant	2 enfants	3 enfants	4 et plus	
Bénéficiaires avec PF								
PF sans Aah	38 961	55 641	1 678	1 212 216	2 646 925	813 351	195 073	4 963 845
PF + Aah	1 594	1 653	376	24 587	21 608	8 933	3 791	62 542
PF (sauf Aah) + Als	1 047	131			1			1 179
PF (sauf Aah) + Apl	1 527	2 000	4	195 844	379 880	240 497	119 804	939 556
PF + Aah + Als	90	38						128
PF + Aah + Apl	151	152	2	13 140	19 493	10 337	5 325	48 600
Total bénéficiaires avec PF	43 370	59 615	2 060	1 445 787	3 067 907	1 073 118	323 993	6 015 850
Bénéficiaires sans PF								
Als seule	1 765 466	201 183		1				1 966 650
Aah + Als	182 388	20 661						203 049
Aah seule	297 121	80 301		14 493	123	49	12	392 099
Aah+Apl	176 964	28 579	819	19 180	29	27	5	225 603
Apl seule	1 036 611	145 113	4 333	214 304	1 925	1 449	713	1 404 448
Rsa - droit commun seul	520 489	33 522		22 598	165	66	28	576 868
dispositif retour emploi seul*	165	28		12	1	1		207
Allocation différentielle seule **	9	35		2 992	3 307	1 046	257	7 646
Allocation de rentrée scolaire seule **				213 656				213 656
Allocataires noyau dur	4 022 583	569 037	7 212	1 933 023	3 073 457	1 075 756	325 008	11 006 076

* Il s'agit de bénéficiaires d'une Prime retour à l'emploi ou/et RMA, CAV.

Source : CNAF fichier FILEAS

** Bénéficiaires de l'ARS seule ou de l'ALDIF seule sur le trimestre précédent sans Pf ou du Rsa en décembre.

Rappel : les P.F. comprennent (Art. L. 511-1) : les allocations familiales, le complément familial, la prestation d'accueil du jeune enfant (primes, allocation de base et compléments), l'allocation de logement à caractère familial, l'allocation d'éducation de l'enfant handicapé, l'allocation de soutien familial, l'allocation de rentrée scolaire l'allocation journalière de présence parentale.

Attention : de la ligne 1 à la ligne 12, on peut également trouver des bénéficiaires du RSA ou du RMI dans les Dom.

Ventilation des allocataires suivant la situation familiale

BE007	Alloc. sans enfant	Femmes enceintes sans enfant	Familles				Total
			1 enfant	2 enfants	3 enfants	4 et plus	
Mariés	344 441	14 007	507 300	1 703 103	694 413	204 915	3 468 179
Concubins (ou pacsé)	236 851	21 549	564 502	806 727	208 877	60 811	1 899 317
Sous-Total couples	581 292	35 556	1 071 802	2 509 830	903 290	265 726	5 367 496
Célibataires hommes	1 515 884		32 188	12 345	2 555	666	1 563 638
Célibataires femmes	1 207 959	14 298	443 893	227 170	65 152	23 870	1 982 342
Veufs	29 414		9 882	5 253	1 463	374	46 386
Veuves	387 896	24	37 065	19 188	6 226	2 210	452 609
Divorcés	143 180		13 292	8 090	1 880	381	166 823
Divorcées	305 311	443	144 813	119 793	35 236	11 046	616 642
Séparés (de droit ou de fait)	181 514		20 782	13 920	3 960	1 048	221 224
Séparées (de droit ou de fait)	195 305	756	159 306	157 868	55 994	19 687	588 916
Sous-Total isolés	3 966 463	15 521	861 221	563 627	172 466	59 282	5 638 580
Total	4 547 755	51 077	1 933 023	3 073 457	1 075 756	325 008	11 006 076

Définition des rubriques par rapport à la codification :

Mariés : mariés, cas de reprise de vie commune

Veuf(ve) : veuf(ve), cas de jugement d'absence

Séparé : séparé de droit ou de fait

Concubin : concubin ou pacsé

Source : CNAF fichier FILEAS

Allocataires par âge et présence d'un conjoint au foyer

BE008 type de famille	Âge de l'allocataire								
	< 20 ans	20 - 24	25 - 29	30 - 39	40 - 49	50 - 59	60 et +	Inconnu	Total
Homme seul	77 498	361 720	271 201	344 908	327 368	281 276	242 825	43	1 906 839
Femme seule	100 881	424 615	205 538	156 627	199 767	313 080	714 645	591	2 115 744
Isolé 1 enfant	9 207	60 125	97 269	228 812	321 110	140 136	12 508	99	869 266
Isolé 2 enfants	534	14 604	46 008	198 532	263 659	45 668	2 388	54	571 447
Isolé 3 enfants	22	2 464	13 347	74 200	77 569	8 316	484	26	176 428
Isolé 4 enfants et plus	1	397	3 956	30 875	23 771	1 950	158	13	61 121
Sous total isolés	188 143	863 925	637 319	1 033 954	1 213 244	790 426	973 008	826	5 700 845
Couple seul	8 211	111 217	79 060	55 258	54 629	111 711	156 076	87	576 249
Couple 1 enfant	5 191	82 701	276 168	419 738	173 592	81 565	24 740	62	1 063 757
Couple 2 enfants	595	24 825	161 955	1 100 975	1 043 423	154 578	15 604	55	2 502 010
Couple 3 enfants	32	4 351	39 387	397 762	408 179	43 583	6 002	32	899 328
Couple 4 enfants et plus	4	713	9 757	115 622	118 055	16 245	3 477	14	263 887
Sous total couples	14 033	223 807	566 327	2 089 355	1 797 878	407 682	205 899	250	5 305 231
Total allocataires	202 176	1 087 732	1 203 646	3 123 309	3 011 122	1 198 108	1 178 907	1 076	11 006 076

Dans ce tableau, les isolés peuvent être des allocataires mariés ou concubins dont le conjoint est, par exemple, hospitalisé pour une longue durée ou incarcéré

Source : CNAF fichier FILEAS

Nombre de familles bénéficiaires au sens de la législation familiale par prestation (*)

BE009	Alloc. ss enfant	Familles				Total
		1 enfant	2 enfants	3 enfants	4 et plus	
Naissance jeune enfant	36 532	900 291	808 669	324 041	134 508	2 204 041
Prestation d'accueil du jeune enfant						
Prime naissance/adoption	19 278	17 041	7 244	2 442	1 273	47 278
Allocation de base	17 316	739 152	631 312	272 916	126 004	1 786 700
Complément Libre Choix d'Activité (y compris COLCA)	16	31 264	291 610	133 846	47 741	504 477
Complément Mode de Garde	78	391 491	343 796	86 838	13 321	835 524
Prestations d'entretien	23 355	903 026	3 061 258	1 070 399	323 006	5 381 044
Allocations familiales	20 955	11 615	3 060 921	1 070 187	322 902	4 486 580
Complément familial	62	757	46 810	572 680	163 533	783 842
- dont CF avec montant différentiel	2	19	1 060	13 395	1 417	15 893
Allocation de soutien familial	3	330 322	186 438	76 974	36 725	630 462
Allocation de rentrée scolaire (noyau dur)	2 423	699 110	1 060 304	654 692	267 213	2 683 742
Allocation d'éducation de l'enfant handicapé	225	50 505	76 488	44 258	23 658	195 134
Allocation journalière de présence parentale	1	1 828	2 191	961	329	5 310
Complément AJPP	0	498	732	337	142	1 709
Logement	3 619 643	867 931	783 514	458 791	214 063	5 943 942
Allocation de logement familiale	52 384	425 462	382 186	206 481	88 216	1 154 729
Allocation de logement sociale	2 171 004	1	1			2 171 006
Aide personnalisée au logement	1 396 255	442 468	401 327	252 310	125 847	2 618 207
Revenu garanti et compléments	1 827 838	495 955	313 686	142 005	81 733	2 861 217
Revenu Solidarité Active - droit commun (généralisé et jeune)	1 037 353	425 004	272 645	122 705	72 661	1 930 368
- dont Revenu Solidarité Active - avec majoration isolement	15 231	105 859	66 180	30 054	18 284	235 608
- dont Revenu Solidarité Active - sans majoration isolement	1 022 122	319 145	206 465	92 651	54 377	1 694 760
Allocation adultes handicapés	790 092	71 345	41 235	19 325	9 119	931 116
- dont Allocation adultes handicapés calcul trimestriel	62 348	12 826	8 901	3 982	1 506	89 563
Compléments AAH (avec ou sans Aah)	158 831	20 416	12 716	6 565	3 306	201 834
Autres						
Allocation différentielle	46	3 669	4 632	2 074	865	11 286

(*) La taille de la famille s'entend au sens des prestations familiales (à partir d'un mois à moins de 20 ans).

Source : CNAF fichier FILEAS

Un décalage est possible entre la période de référence et la situation familiale ; l'allocation différentielle est établie à partir des paiements du 3e trimestre, la Paje est attribuée dès le mois de naissance. Certaines prestations ont un champ élargi : 21 ans pour le CF, l'aide au logement, le forfait AF, 25 ans pour le Rsa.

Pour d'autres, il existe un maintien du droit pour les enfants décédés ou pour ceux placés à l'Aide Sociale à l'Enfance (ASE) sans maintien des liens affectifs.

La résidence alternée avec partage des Af a aussi un impact sur la taille de la famille. Pour lecture : les bénéficiaires d'Af sans enfant correspondent à la résidence alternée.

BE010	Total	
	Alloc.	Enfants *
Isolés ou couples sans enfant	4 598 832	0
Familles de 1 enfant	1 933 023	1 933 023
Familles de 2 enfants	3 073 457	6 146 914
Familles de 3 enfants	1 075 756	3 227 268
Familles de 4 enfants	242 143	968 572
Familles de 5 enfants	58 622	293 110
Familles de 6 enfants	16 617	99 702
Familles de 7 enfants	5 134	35 938
Familles de 8 enfants	1 618	12 944
Familles de 9 enfants	582	5 238
Familles de 10 enfants	192	1 920
Familles de 11 enfants	67	737
Familles de 12 enfants	19	228
Familles de 13 enfants	10	130
Familles de 14 enfants	2	28
Familles de 15 enfants	2	30
Total	11 006 076	12 725 782

Source : CNAF fichier FILEAS

* Les enfants nés en décembre de l'année de référence ne sont pas comptabilisés dans ce tableau.

Nombre d'allocataires et de personnes couvertes

BE011	Alloc.	Personnes Couvertes
1 personne couverte	3 970 786	3 948 910
2 personnes couvertes	1 414 451	2 828 902
3 personnes couvertes	1 650 137	4 950 411
4 personnes couvertes	2 667 674	10 670 696
5 personnes couvertes	994 970	4 974 850
6 personnes couvertes	226 912	1 361 472
7 personnes couvertes	56 597	396 179
8 personnes couvertes	16 487	131 896
9 personnes couvertes	5 251	47 259
10 personnes couvertes	1 774	17 740
11 personnes couvertes	655	7 205
12 personnes couvertes	242	2 904
13 personnes couvertes	95	1 235
14 personnes couvertes	23	322
15 personnes couvertes	15	225
16 personnes couvertes	5	80
17 personnes couvertes	1	17
18 personnes couvertes	1	18
Total	11 006 076	29 340 321

Source : CNAF fichier FILEAS

Les personnes couvertes sont : l'allocataire, son conjoint éventuel ainsi que tous les enfants et personnes à charge au sens d'au moins une prestation et les enfants nés en décembre. Pour l'enregistrement du deuxième bénéficiaire d'AAH (CATBEN 99), le nombre de personnes couvertes est mis à zéro, afin d'éviter les doubles comptes dans le total des personnes couvertes, les deux membres du couple étant déjà dénombrés dans le premier dossier. Ces enregistrements CATBEN 99 sont compris dans la ligne "1 personne couverte", ce qui explique que pour cette ligne, le nombre d'allocataires soit supérieur au nombre de personnes couvertes.

BE021	TOTAL	Bénéficiaires				
		AF CF	PAJE	ALF ALS APL	AAH	RSA droit commun, jeune
Naissance jeune enfant						
Prestation d'accueil du jeune enfant (*)	2 204 041	1 263 705	2 204 041	729 646	24 001	289 151
Prime naissance/adoption	47 278	11 011	47 278	14 862	648	8 182
Allocation de base	1 786 700	1 030 643	1 786 700	685 876	23 007	276 683
Complément Libre Choix d'Activité (yc. COLCA)	504 477	472 167	504 477	189 669	2 867	11 137
Complément Mode de Garde	835 524	440 332	835 524	90 021	1 849	18 044
Prestations d'entretien						
Allocations familiales	4 486 580	4 486 580	1 263 705	1 452 727	70 027	469 416
Complément familial	783 842	783 842	23 317	443 316	22 606	123 370
Allocation de soutien familial	630 462	300 796	126 209	437 572	24 391	274 284
Allocation de rentrée scolaire (noyau dur)	2 683 742	1 984 360	449 443	1 624 885	100 581	558 061
Allocation d'éducation de l'enfant handicapé	195 134	144 541	32 055	93 844	11 290	36 018
All.Jour.Prés.Parent. ou Complément d'AJPP	5 418	3 559	2 677	2 555	49	600
Logement						
Allocation de logement familiale	1 154 729	674 096	376 573	1 154 729	42 333	319 084
Allocation de logement sociale	2 171 006	1 204	95	2 171 006	202 873	257 306
Aide personnalisée au logement	2 618 207	777 442	352 978	2 618 207	273 713	603 196
Revenu garanti et compléments						
Revenu Solidarité Active - droit commun, local, jeune	1 930 368	469 420	289 151	1 179 586	1 174	1 930 368
dont RSA - avec majoration isolement	235 608	114 610	150 460	166 936	114	235 608
dont RSA - sans majoration isolement	1 694 760	354 810	138 691	1 012 650	1 060	1 694 760
AAH ou Complément d'AAH (**)	932 021	70 081	24 017	519 744	931 116	1 174
Autres						
Allocation différentielle	11 286	291	220	3 393	110	77

Source : CNAF fichier FILEAS

(*) Un allocataire de la Paje est dénombré une fois quel que soit le nombre de composante(s) PAJE versée(s).

Dans ce tableau, lorsque les colonnes comportent plusieurs intitulés de prestations, les bénéficiaires sont pris en compte dès lors qu'ils perçoivent au moins une prestation.

(**) y compris Caah sans Aah.

Bénéficiaires selon les cumuls de prestations

BE022	Total
Bénéficiaires d'une seule prestation	
Allocations familiales	1 480 523
Prestation d'accueil du jeune enfant	647 563
Allocation de soutien familial	44 867
Allocation de logement familiale	85 132
Aide personnalisée au logement	1 026 895
Allocation de logement sociale	1 709 251
Allocation d'adulte handicapé ou Complément d'Aah	383 653
Allocation d'éducation de l'enfant handicapé	19 937
Revenu de Solidarité Active - droit commun	575 976
Allocation de rentrée scolaire seule (*)	189 573
Autres (Adi, Rmi, Ajpp, Cajpp)	7 974
Total bénéficiaires d'une prestation	6 171 344
Total bénéficiaires 2 prestations	2 518 353
Total bénéficiaires 3 prestations	1 123 996
Total bénéficiaires 4 prestations	816 381
Total bénéficiaires 5 prestations et plus	376 002
Ensemble des allocataires	11 006 076

Source : CNAF fichier FILEAS

(*) bénéficiaires de l'ARS noyau dur seulement, la différence avec le BE005 peut provenir du RSA.

La perception des majorations pour âge et du complément AAH ne compte pas non plus dans le nombre des prestations perçues, sauf dans le cas du complément d'AAH sans AAH.

Sont considérés comme bénéficiaires d'une prestation les allocataires percevant un dispositif spécifique d'aide au retour à l'emploi (Rma, Cav, prime de retour à l'emploi).

Le dénombrement des bénéficiaires de prestation seule dans les statistiques du logement et du Rsa (tableau AP001), ne prenant pas en compte cette catégorie, une différence entre ces tableaux peut exister.

BE108	Alloc. sans enfant	Familles				Total
		1 enfant	2 enfants	3 enfants	4 et plus	
Bénéficiaires des AF avec ou sans forfait						
Familles sans majoration pour âge	16 029	6 469	2 671 822	579 961	126 611	3 400 892
Familles avec majoration pour âge						
. Majoration de plus de 11 ans	390	188	43 287	27 537	8 565	79 967
. Majoration unique de 14 ans	2 053	889	212 163	121 339	43 434	379 878
. Majoration de plus de 16 ans	1 336	864	132 872	186 886	61 673	383 631
. Majoration de + 11 ans et de + de 16 ans	143	87	105	25 813	12 481	38 629
. Majoration de + 11 ans et de + de 14 ans	40	26	46	4 863	3 442	8 417
. Majoration de + 14 ans et de + de 16 ans	735	524	593	121 969	63 683	187 504
. Majoration de + 11, +14 et + 16 ans	24	15	29	1 818	3 012	4 898
Bénéficiaires du forfait sans AF (1)	205	2 553	4	1	1	2 764
Total	20 955	11 615	3 060 921	1 070 187	322 902	4 486 580
Ensemble des familles sans forfait	20 690	8 961	2 995 903	1 051 486	313 167	4 390 207
Ensemble des familles avec forfait	265	2 654	65 018	18 701	9 735	96 373
Enfants bénéficiaires						
- avec majoration de plus de 11 ans	315,0	198,5	43 255,0	61 215,0	28 058,0	133 041,5
- avec majoration unique de plus de 14 ans	1 571,0	961,5	211 778,5	258 862,0	120 479,0	593 652,0
- avec majoration de plus de 16 ans	1 432,5	1 221,0	133 185,0	429 933,0	200 332,0	766 103,5
- sans majoration pour âge	20 712,0	13 819,0	5 718 647,5	2 452 177,0	1 058 038,0	9 263 393,5
- du forfait AF (20 ans révolus)	475,0	3 635,0	65 355,0	18 835,0	9 841,0	98 141,0
Total des enfants	24 505,5	19 835	6 172 221	3 221 022	1 416 748	10 854 331,5

(1) Les enfants bénéficiaires du forfait ne sont pas pris en compte dans la ventilation par taille de famille.

Source : CNAF fichier FILEAS

A compter de juillet 2003, mise en place pour une durée d'un an du forfait AF pour les familles d'au moins 3 enfants dont l'aîné atteint 20 ans.

Le forfait AF est cumulable avec une majoration pour âge éventuelle, servie au titre d'un autre enfant.

EXEMPLE : famille avec 3 enfants dont 2 enfants (jumeaux) atteignent 20 ans et 1 de plus de 11 ans. Passage de 3 à 1 enfant

=> Droit à 2 forfaits AF pour les aînés pendant un an mais plus d'AF ni de majoration pour l'enfant de 11ans.

EXEMPLE : famille avec 3 enfants dont 2 ont plus de 11 ans et 1 atteint 20. Passage de 3 à 2 enfants

=> Droit à 1 forfait AF pour l'aîné pendant un an + 2 AF + 1 majo de plus de 11 ans.

Mise en place au 1er mai 2007 du partage des AF pour les enfants de moins de 20 ans et des majorations pour âge. Désormais, le nombre d'enfants bénéficiaires des AF n'est plus un nombre entier dès lors que les 2 parents ne sont pas issus du régime général (Msa, Ratp, Edf, Snclf...).

Dès le mois de juin 2011, versement de la majoration unique de plus de 14 ans pour les enfants nés à compter du 1er mai 1997.

Le nombre d'allocataires sans enfant correspond aux bénéficiaires de la résidence alternée.

Allocataires en partage des allocations familiales selon le nombre d'enfants en résidence alternée

BE109	Enfants en résidence alternée				Total
	1 enfant	2 enfants	3 enfants	4 et plus	
Dossier principal (toutes PF et 1/2 AF)	5	16 962	3 851	426	21 244
Dossier AF seules (1/2 AF)	11	16 063	3 566	417	20 057
Dossier mixte	12 581	9 480	1 540	333	23 934
Total	12 597	42 505	8 957	1 176	65 235
Estimation du nombre total des enfants (*)	6 298,5	42 505,0	13 435,0	2 449,0	64 687,5

Source : CNAF fichier FILEAS

Dans ce tableau ne sont comptés que les allocataires dont les enfants sont en résidence alternée avec partage des AF.

Le dossier principal correspond au dossier du parent qui bénéficie de toutes les prestations légales ainsi que les AF partagées.

Le dossier AF seules correspond au dossier de l'autre parent qui ne bénéficie que des AF partagées.

Le dossier mixte correspond à des familles recomposées avec enfants originaires de plusieurs fratries.

(*) En cas de rupture d'une cellule familiale, la résidence des enfants de moins de 18 ans peut être en alternance au domicile de chacun des parents.

De ce fait les enfants sont comptabilisés dans deux dossiers (ex conjoints). L' estimation du nombre de ces enfants, se fait en divisant la totalité des enfants en résidence alternée par 2, bien que nous n'ayons pas connaissance des enfants dont l'un des parents n'est pas issu du régime général (Msa, Ratp, Snclf, EDF..

Bénéficiaires de l'allocation de soutien familial (ASF)

BE125	isolés	couples	Total
Nombre de familles			
ASF récupérable	31 889	77	31 966
ASF non récupérable	585 054	8 920	593 974
ASF récupérable et ASF non récupérable	4 514	8	4 522
Total familles	621 457	9 005	630 462
Nombre d'enfants			
Enfants orphelins de père et mère	1 173	1 517	2 690
Enfants dont filiation pas établie	479	1 156	1 635
Enfants abandonnés par leurs deux parents	2 033	1 924	3 957
Enfants orphelins de père ou mère	185 363	1 406	186 769
Enfants dont filiation établie par un seul parent	267 902	586	268 488
Enfants abandonnés par un des deux parents (ASF recouvrable)	57 524	88	57 612
Un parent hors d'état ou pas de pension fixée	399 246	1 767	401 013
Délai de 4 mois suite demande rSa	54 807	363	55 170
Cas mixtes	3 002	2 899	5 901
Total enfants	971 529	11 706	983 235

Source : CNAF fichier FILEAS

Allocataires sous tutelle selon la nature et selon la prestation

BE134	Isolés sans enfant	Couples sans enfants	Familles			Total
			1 enfant	2 enfants	3 et plus	
1 : PF sauf Aah, Apl, Agd, Afe, Rsa (hors majo isolement), Als	55	10	29	123	422	639
2 : Allocation adultes handicapés	1 120	104	39	16	20	1 299
3 : RMI ou RMI+AAH ou RSA	167	15	17	10	7	216
4 : Tutelle civile-curatelle toutes prestations	287 123	19 753	9 619	4 481	2 959	323 935
5 : MJAGBF Mesure Judiciaire Aide Gestion Budget Fam.	211	73	1 008	3 416	8 487	13 195
6 : MASP accompagnement social budgétaire	3 794	279	1 029	841	793	6 736
7 : MASP judiciaire	31	2	12	17	28	90
8 : MAJ Mesure Accompagnement Judiciaire	3 744	359	514	263	166	5 046
9 : Cas mixte	187	555	178	264	301	1 485
Ensemble des allocataires sous tutelle	296 432	21 150	12 445	9 431	13 183	352 641

La taille de la famille s'entend au sens des prestations légales (0 à moins de 25 ans).

Source : CNAF fichier FILEAS

Bénéficiaires de l'allocation d'éducation de l'enfant handicapé (AEEH), du complément et du retour au foyer

BE170	Familles mono.	Couples	Total
Familles			
AEEH sans complément (base uniquement versée)	33 412	82 826	116 238
AEEH avec complément nouvelle législation			
Complément 1ère catégorie	1 555	4 889	6 444
Complément 2ème catégorie	2 374	26 442	28 816
Complément 3ème catégorie	1 026	11 709	12 735
Complément 4ème catégorie	917	9 067	9 984
Complément 5ème catégorie	123	1 224	1 347
Complément 6ème catégorie	186	2 055	2 241
avec majoration de parent isolé			
Complément 2ème catégorie	6 868	5	6 873
Complément 3ème catégorie	3 049	6	3 055
Complément 4ème catégorie	2 323	8	2 331
Complément 5ème catégorie	322	8	330
Complément 6ème catégorie	507	2	509
Cas mixtes(1)	955	3 194	4 149
Maintien (2)	23	59	82
Total Familles	53 640	141 494	195 134
dont familles "retour au foyer"	4 162	6 343	10 505

Source : CNAF fichier FILEAS

Depuis le 1er janvier 2006, les bénéficiaires de l'AEEH élevant seuls leur(s) enfant(s) peuvent bénéficier d'une majoration de parent isolé (MPI) sous certaines conditions (complément 2ème à 6ème catégorie et recours à une tierce personne).

A compter d'avril 2008, les familles bénéficiaires de l'AEEH assortie d'un complément peuvent choisir entre :

le complément d'AEEH et la CPH (Prestation de Compensation du Handicap) versée par le Conseil Général.

A compter de **décembre 2012**, la ventilation des bénéficiaires de l'AEEH avec un complément ayant fait le choix de la PCH n'est plus détaillée. En effet, les Caf ne sont pas toujours informées du choix de l'allocataire.

Le 3ème élément de la PCH correspond à l'aménagement du logement ou du véhicule. Cet élément est cumulable avec tous les compléments d'AEEH.

(1) Familles avec au moins deux enfants bénéficiaires de l'AEEH ne relevant pas de la même catégorie.

(2) Familles dont l'enfant bénéficiaire est décédé et pour lesquelles il y a un maintien du droit le mois du décès ou familles dont l'enfant bénéficiaire, au mois de ces 20 ans, fait une demande de droit à l'AAH, il y a un maintien de l'AEEH ce mois avant la mise en place de son dossier d'AAH.

**Enfants bénéficiaires de l'allocation d'éducation de l'enfant handicapé (AEEH),
du complément et du retour au foyer**

Résultats Métropole

BE171	Familles mono.	Couples	Total
Enfants			
AEEH sans complément	35 718	90 070	125 788
AEEH avec complément nouvelle législation			
Complément 1ère catégorie	1 664	5 337	7 001
Complément 2ème catégorie	2 583	28 847	31 430
Complément 3ème catégorie	1 110	12 814	13 924
Complément 4ème catégorie	981	9 870	10 851
Complément 5ème catégorie	129	1 351	1 480
Complément 6ème catégorie	199	2 223	2 422
avec majoration de parent isolé			
Complément 2ème catégorie	7 393	8	7 401
Complément 3ème catégorie	3 288	10	3 298
Complément 4ème catégorie	2 478	8	2 486
Complément 5ème catégorie	348	8	356
Complément 6ème catégorie	529	2	531
Total Enfants	56 420	150 548	206 968
dont enfants "retour au foyer"	4 298	6 591	10 889

Source : CNAF fichier FILEAS

A compter de **décembre 2012**, la ventilation des bénéficiaires de l'Aeeh avec un complément ayant fait le **choix de la PCH** n'est plus détaillée. En effet, les Caf ne sont pas toujours informées du choix de l'allocataire.

Concernant les explications, se reporter au tableau BE170.

**Âge des enfants bénéficiaires de l'allocation d'éducation de l'enfant handicapé (AEEH),
y compris les bénéficiaires du retour au foyer**

BE172	Familles mono.	Couples	Total
âge des enfants			
moins d'1 an	93	570	663
de 1 an à moins de 2 ans	384	2 092	2 476
de 2 ans à moins de 3 ans	652	3 069	3 721
de 3 ans à moins de 4 ans	1 005	4 225	5 230
de 4 ans à moins de 5 ans	1 624	5 819	7 443
de 5 ans à moins de 6 ans	2 038	6 838	8 876
de 6 ans à moins de 7 ans	2 608	8 037	10 645
de 7 ans à moins de 8 ans	2 860	9 041	11 901
de 8 ans à moins de 9 ans	3 380	9 720	13 100
de 9 ans à moins de 10 ans	3 610	10 444	14 054
de 10 ans à moins de 11 ans	4 006	10 991	14 997
de 11 ans à moins de 12 ans	4 263	11 081	15 344
de 12 ans à moins de 13 ans	4 347	11 098	15 445
de 13 ans à moins de 14 ans	4 184	10 312	14 496
de 14 ans à moins de 15 ans	4 094	9 425	13 519
de 15 ans à moins de 16 ans	3 883	8 715	12 598
de 16 ans à moins de 17 ans	3 672	8 193	11 865
de 17 ans à moins de 18 ans	3 584	7 727	11 311
de 18 ans à moins de 19 ans	3 123	6 644	9 767
de 19 ans à moins de 20 ans	2 924	6 279	9 203
20 ans en décembre (*)	86	228	314
Total Enfants	56 420	150 548	206 968

Source : CNAF fichier FILEAS

(*) maintien le mois anniversaire des 20 ans en attendant l'ouverture de droit à l'Aah ou en cas de décès.

Concernant les explications, se reporter au tableau BE170 et 171.

BE180	Aah annuel	Aah trimestriel	Total AAH	CAAH (*) sans AAH
Répartition par sexe				
Hommes	424 854	48 986	473 840	512
Femmes	416 699	40 577	457 276	393
Répartition par âge				
moins de 20 ans (1)	762	69	831	0
de 20 à 29 ans	109 426	14 404	123 830	3
de 30 à 39 ans	146 974	22 337	169 311	52
de 40 à 49 ans	231 819	29 032	260 851	231
de 50 à 59 ans	271 182	22 120	293 302	554
de 60 ans et plus	81 309	1 589	82 898	65
Age non connu	81	12	93	0
Répartition par taille de la famille				
isolés sans enfant	609 116	48 516	657 632	676
isolés avec enfant	43 138	8 172	51 310	24
couples sans enfant	118 628	13 832	132 460	121
couples avec enfant	70 671	19 043	89 714	84
dont couples avec 2 AAH (2)	18 368	3 508	21 876	0
Répartition suivant le taux de reconnaissance du handicap				
50 à 79%	310 404	39 828	350 232	1
80% et plus	530 662	49 722	580 384	839
autres cas	487	13	500	65
Répartition suivant le taux de de perception				
taux plein = montant intégral	524 087	37 802	561 889	905
taux réduit = montant différentiel	317 466	51 761	369 227	0
Compléments d'AAH				
ancien complément (AFH)	212	204	416	0
Majoration pour la Vie Autonome (MVA)	130 952	6 472	137 424	248
Garantie de Ressources Pour Handicapés (GRPH)	62 350	739	63 089	657
Bénéficiaires	841 553	89 563	931 116	905
mesure d'intéressement				
cumul intégral	0	2 013	2 013	
abattement 80% (revenus < 3fois Smic)	23 603	11 896	35 499	
abattement 40% (revenus > 3fois Smic)	12 663	45 194	57 857	
cumul intégral + abattement	0	367	367	
abattement Esat	97 102	861	97 963	
pas d'intéressement	708 185	29 232	737 417	

Source : CNAF fichier FILEAS

(1) L'Aah étant attribuée à compter de 20 ans, cette catégorie correspond aux titulaires de la prestation qui ne sont plus à charge au sens des prestations familiales (vivre seul). (2) Il s'agit de la situation du second membre du couple.

Depuis janvier 2006, les personnes handicapées travaillant en milieu protégé autre qu' ESAT (ex CAT) sont considérées travaillant en milieu ordinaire.

(*) A partir de 2007, les titulaires de l'allocation spéciale d'invalidité (ASI exFSI) peuvent prétendre à l'attribution d'un MVA ou d'un GRPH

Depuis le 1er janvier 2011, mise en place de deux méthodes de calcul du montant de l'Aah : selon les **revenus annuels** pour les inactifs et les travailleurs en Esat, selon les **revenus trimestriels** pour les actifs (autre qu'Esat) et les ETI (travailleurs indépendants). Dès lors que le montant est calculé sur une base trimestrielle, en cas de cessation d'activité, le calcul continuera de s'effectuer sur la base trimestrielle au moins pendant 9 mois. Toute bascule en mode annuel ne peut intervenir qu'au 1er janvier de l'année suivante.

BE182 date avis CDAPH	Début		Renouvellement		Maintien (*)		Total
	Taux plein	Taux réduit	Taux plein	Taux réduit	Taux plein	Taux réduit	
Avant 1998	2 661	2 156	1 524	1 205			7 546
Année 1998	455	279	1 072	709			2 515
Année 1999	643	348	2 429	1 651			5 071
Année 2000	480	247	1 417	1 022	1		3 167
Année 2001	315	175	972	715			2 177
Année 2002	302	177	942	662			2 083
Année 2003	2 246	1 342	7 974	5 785			17 347
Année 2004	2 173	1 359	9 124	6 492			19 148
Année 2005	2 266	1 514	11 155	9 396			24 331
Année 2006	2 486	1 591	10 932	8 406			23 415
Année 2007	3 258	2 270	13 846	10 230	1		29 605
Année 2008	14 144	9 121	50 167	33 030			106 462
Année 2009	16 628	11 645	56 840	37 693	7	3	122 816
Année 2010	25 263	18 112	73 594	46 680	74	43	163 766
Année 2011	35 925	25 415	87 107	53 891	258	138	202 734
Année 2012	25 814	16 913	92 986	56 250	4 118	2 184	198 265
Date inconnue			290	378			668
Total	135 059	92 664	422 371	274 195	4 459	2 368	931 116

(*) la colonne maintien correspond au nombre de bénéficiaires dans le dispositif de passage à la retraite.

Source : CNAF fichier FILEAS

CDAPH : Commissions des droits et de l'autonomie des personnes handicapées. Elles résultent de la fusion des COTOREP et des CDES.

Définitions : taux plein = montant intégral versé à l'allocataire, taux réduit = montant différentiel pour lequel une réduction a été appliquée (voir tableau BE18):

Bénéficiaires de l'AAH et d'une pension ou d'une réduction du montant selon le taux d'incapacité

BE183	taux reconnaissance du handicap			Total
	50 à 79%	80% et plus	inconnu	
bénéficiaires d'une pension				
invalidité seule	26 634	28 115	43	54 792
ASI allocation supplémentaire invalidité	8 808	13 053	29	21 890
vieillesse seule	686	24 599		25 285
ASPA allocation solidarité personnes âgées	96	19 230	5	19 331
réversion seule	3 131	3 341		6 472
réversion avec FNS	358	529		887
rente A.T.	5 592	3 842	13	9 447
autre pension ou cumul autre pension	4 599	19 491	130	24 220
majoration conjoint à charge	3	92		95
Total des bénéficiaires d'une pension	49 907	112 292	220	162 419
bénéficiaires d'une réduction du montant d'AAH				
ressources	90 950	117 223	75	208 248
pension	43 670	102 622	210	146 502
hospitalisation	811	4 648		5 459
Maison d'accueil spécialisée (MAS)	28	4 982		5 010
absence du foyer	913	617	1	1 531
ressources et hospitalisation	485	839	1	1 325
ressources et MAS	17	312		329
ressources et absence du foyer	80	44		124
pension et hospitalisation	83	373		456
pension et MAS	1	202		203
pension et absence du foyer	16	24		40
Total des bénéficiaires d'une réduction	137 054	231 886	287	369 227

Source : CNAF fichier FILEAS

BE184	Hommes			Femmes			Total
	taux de reconnaissance			taux de reconnaissance			
	50 à 79%	80% et plus	inconnu	50 à 79%	80% et plus	inconnu	
moins de 20 ans (1)	290	189	0	180	170	0	829
de 20 à 29 ans	30 023	42 981	5	20 320	30 444	2	123 775
de 30 à 39 ans	36 848	60 463	2	28 120	43 807	3	169 243
de 40 à 49 ans	49 161	86 735	10	51 368	73 491	12	260 777
de 50 à 59 ans	53 525	83 926	10	69 699	86 043	12	293 215
de 60 à 64 ans	4 210	17 551	157	6 231	24 360	157	52 666
de 65 à 69 ans	2	4 644	37	4	9 938	41	14 666
70 ans et plus	10	2 813	15	46	12 556	29	15 469
âge inconnu	99	130	0	98	149	0	476
Total des bénéficiaires	174 168	299 432	236	176 066	280 958	256	931 116

(1) L'Aah étant attribuée à compter de 20 ans, cette catégorie correspond aux titulaires de la prestation qui ne sont plus à charge au sens des prestations familiales (vivre seul, rémunération >55% du Smic...).

Source : CNAF fichier FILEAS

Totalité des bénéficiaires de l'allocation de rentrée scolaire (ARS) selon le nombre d'enfants (*)

BE210	Alloc. sans enfant	Familles (**)				Total	dont noyau dur
		1 enfant	2 enfants	3 enfants	4 et plus		
Familles							
Montant intégral	36 010	692 139	1 037 495	643 987	265 570	2 675 201	2 639 585
Montant différentiel	379	7 667	23 532	11 142	1 853	44 573	44 157
Total familles	36 389	699 806	1 061 027	655 129	267 423	2 719 774	2 683 742
Enfants ARS							
Montant intégral	53 916	693 953	1 580 979	1 355 903	788 962	4 473 713	4 418 953
Montant différentiel	639	7 700	39 943	27 202	6 019	81 503	80 793
Total des enfants	54 555	701 653	1 620 922	1 383 105	794 981	4 555 216	4 499 746
âge des enfants							
enfants de 6 à 10 ans	28 613	232 094	747 632	667 325	360 172	2 035 836	2 006 736
enfants de 11 à 14 ans	17 622	227 461	534 724	465 530	282 126	1 527 463	1 509 516
enfants de 15 à 17 ans	8 152	241 504	337 079	249 536	152 151	988 422	980 153
autres	168	594	1 487	714	532	3 495	3 341

(*) Décalage possible entre la période de référence du droit et la situation familiale en décembre.

Source : CNAF fichier FILEAS

(**) la taille de la famille est exprimée en fonction des enfants à charge au sens des prestations familiales (1 mois à moins de 20 ans).

Familles avec enfants (au sens des prestations familiales) de moins de 6 ans par prestation

BE240	Enfants de 0 à - 3 ans		Enfants de 3 à - 6 ans		Enfants de 0 à - 6 ans	
	Familles	Enfants	Familles	Enfants	Familles	Enfants
Prestation d'accueil du jeune enfant	1 907 766	2 069 084	874 670	940 958	2 152 713	3 010 042
Prime naissance/adoption	12 802	13 210	13 382	14 726	23 322	27 936
Allocation de base	1 753 354	1 904 759	585 238	626 344	1 764 269	2 531 103
Complément Libre Choix d'Activité (y compris COLCA)	504 054	563 971	272 891	289 789	504 392	853 760
Complément Mode de Garde Assistant(e) maternel(le)	558 515	586 103	348 444	368 018	742 794	954 121
Complément Mode de Garde à domicile	33 524	36 620	42 337	47 290	61 039	83 910
Complément Mode de Garde structure	16 400	17 746	22 348	24 919	32 499	42 665
Allocations Familiales	1 153 859	1 320 535	1 609 004	1 792 777	2 113 018	3 113 312
Complément familial			298 100	347 682	298 100	347 682
Allocation de soutien familial	116 978	127 571	137 629	150 995	223 497	278 566
Allocation de rentrée scolaire	398 000	427 150	653 729	707 097	905 885	1 134 247
Allocation d'éducation de l'enfant handicapé	28 323	30 831	49 293	55 318	64 960	86 149
Allocation journalière de présence parentale	2 582	2 901	2 140	2 427	3 984	5 328
Complément AJPP	715	802	732	838	1 208	1 640
Allocation de logement familiale	348 422	387 135	371 292	414 247	593 094	801 382
Allocation de logement sociale						
Aide personnalisée au logement	332 957	372 385	390 857	438 577	586 240	810 962
Revenu de Solidarité Active - droit commun	272 891	301 855	283 991	317 482	470 997	619 337
Allocation adultes handicapés	22 638	24 856	26 382	29 172	41 828	54 028
Allocation différentielle	5 836	6 392	4 504	4 932	8 252	11 324
Total	1 959 992	2 128 079	1 865 265	2 050 302	3 169 437	4 178 381

Source : CNAF fichier FILEAS

Le nombre d'enfants ne correspond pas au nombre d'enfants bénéficiaires pour chaque prestation, mais à l'ensemble des enfants de la catégorie d'âge de la famille.

Bénéficiaires de la prestation d'accueil du jeune enfant (PAJE)

BE245	Familles monoparentales			Couples				Total
	0 enfant	1 enfant	2 et +	0 enfant	1 enfant	2 enfants	3 et +	
Primes (*)								
Naissance	3 461	1 949	1 698	15 676	15 115	6 252	3 098	47 249
Adoption	1			18	8	2	0	29
Total	3 462	1 949	1 698	15 694	15 123	6 254	3 098	47 278
Allocation de base								
Naissance	96	134 803	135 206	249	604 470	559 817	347 583	1 782 224
Adoption	1	694	254	18	1 976	1 139	394	4 476
Total	97	135 497	135 460	267	606 446	560 956	347 977	1 786 700
Complément Libre Choix d'Activité								
- Taux Plein		1 282	22 297		15 454	121 566	112 439	273 038
- Taux Réduit 1 (Activité >=50% à <=80%)		485	6 334	1	11 791	122 945	36 754	178 310
- Taux Réduit 2 (Activité <50%)		118	1 946		2 022	24 801	15 200	44 087
- Couples			2		127	2 899	1 765	4 793
- Taux avec intéressement			190		0	1 121	666	1 977
- COLCA			272		0	0	2 000	2 272
Total	0	1 885	31 041	1	29 394	273 332	168 824	504 477
Compléments Mode de Garde								
- Assistant Maternel	61	38 794	22 838	8	322 976	287 319	74 493	746 489
- Garde à domicile	6	2 077	2 454		14 809	26 915	15 844	62 105
- Structure	3	1 833	2 028		8 928	14 222	5 893	32 907
Bénéficiaires de la PAJE	3 628	155 648	150 103	15 949	747 008	727 589	404 116	2 204 041

La taille de la famille s'entend au sens de la législation Paje ; les enfants nés en décembre sont compris.

Source : CNAF fichier FILEAS

(*) Ne sont comptabilisées ici que les primes versées aux allocataires au titre du mois de décembre et encore présents au 31 décembre.

(**) Un bénéficiaire de CMG à domicile qui a 2 enfants, un de moins de 3 ans et l'autre entre 3 et 6 ans, est dénombré dans la rubrique moins de 3 ans.

Pour mémoire : allocation de base sans enfant correspond au maintien de la composante pendant 3 mois en cas de décès de l'enfant.

Bénéficiaires d'une ou plusieurs composantes de la PAJE

BE246	Total
bénéficiaires d'une composante	
Allocation de Base	958 550
Primes naissance et ou adoption	32 594
Complément Libre Choix d'Activité ou COLCA	28 709
Complément Mode de Garde "assistant maternel"	261 749
Complément Mode de Garde "garde à domicile"	46 114
Complément Mode de Garde "structure"	20 732
Total des bénéficiaires d'une composante	1 348 448
bénéficiaires de deux composantes	
Allocation de Base + Complément Libre Choix d'Activité	336 933
Allocation de Base + CMG "assistant maternel"	348 475
Complément Libre Choix d'Activité + CMG "assistant maternel"	18 129
Allocation de Base + Primes naissance et ou adoption	8 122
Allocation de Base + CMG "garde à domicile"	6 508
Complément Libre Choix d'Activité + CMG "garde à domicile"	2 815
Allocation de Base + Complément Optionnel Libre Choix d'Activité	2 192
CMG "assistant maternel" + CMG "garde à domicile"	2 428
bénéficiaires de trois composantes	
Allocation de Base + CLCA + CMG "assistant maternel"	107 553
Allocation de Base + Primes naissance + CMG "assistant maternel"	3 099
Allocation de Base + CLCA + CMG "garde à domicile"	1 729
Allocation de Base + CLCA + Primes naissance/adoption	1 412
Autres	16 198
Ensemble des bénéficiaires	2 204 041

Source : CNAF fichier FILEAS

BE247	monoparents		Couples			Total
	1 enfant	2 et +	1 enfant	2 enfants	3 et +	
Complément Mode de Garde "assistante Maternelle"						
- niveau inférieur de ressources	36 015	21 272	33 830	31 610	15 737	138 464
- niveau médian de ressources	2 424	1 234	225 452	207 349	48 758	485 217
- niveau supérieur de ressources	416	332	63 702	48 360	9 998	122 808
Total	38 855	22 838	322 984	287 319	74 493	746 489
- dont horaires spécifiques	370	137	925	488	83	2 003
Nombre d'enfants de 0 à -3 ans	24 104	14 217	267 583	228 589	57 883	592 376
Nombre d'enfants de 3 à -6 ans	14 758	13 475	55 402	150 520	35 620	269 775
Complément Mode de Garde "garde à domicile"						
Avec présence d'enfants de - 3 ans (*)	835	842	10 817	14 675	8 299	35 468
- niveau inférieur de ressources	566	598	487	543	478	2 672
- niveau médian de ressources	177	158	2 271	3 388	2 209	8 203
- niveau supérieur de ressources	92	86	8 059	10 744	5 612	24 593
Avec présence d'enfants de 3 à 6 ans (*)	1 248	1 612	3 992	12 240	7 545	26 637
- niveau inférieur de ressources	799	1 109	143	503	500	3 054
- niveau médian de ressources	312	352	941	3 138	2 046	6 789
- niveau supérieur de ressources	137	151	2 908	8 599	4 999	16 794
Total	2 083	2 454	14 809	26 915	15 844	62 105
- dont horaires spécifiques	45	33	42	83	38	241
Complément Mode de Garde "structure"						
- Service d'accueil familial	54	29	364	202	41	690
- Micro - crèches	328	112	4 326	1 989	541	7 296
- Garde à domicile	1 452	1 887	4 226	12 002	5 302	24 869
- Mixte	2	0	12	29	9	52
Total	1 836	2 028	8 928	14 222	5 893	32 907
- dont horaires spécifiques			4	1	1	6
Pour le service d'accueil familial ou micro-crèches (**)						
Nombre d'enfants de 0 à -3 ans	360	146	4 568	2 343	613	8 030
Nombre d'enfants de 3 à -6 ans	24	15	134	210	63	446
Bénéficiaires d'au moins un complément mode de garde de la PAJE	42 623	27 074	346 099	325 497	94 231	835 524
dont bénéficiaires de la majoration de plafond (***)						
- majoration 10 % "horaires spécifiques" (09/2009)	407	165	963	551	112	2 198

Source : CNAF fichier FILEAS

(*) Un bénéficiaire de CMG à domicile qui a 2 enfants, un de moins de 3 ans et l'autre entre 3 et 6 ans, est dénombré dans la rubrique moins de 3 ans.

(**) Les enfants gardés par un salarié à domicile ne peuvent être dénombrés. Ce résultat ne comprend que le nombre d'enfants dont les parents ont fait appel à une structure (association, entreprise) pour un service d'accueil familial ou une micro-crèche.

* A compter du 1er septembre 2009, les parents qui pour des raisons professionnelles font garder leur(s) enfant(s) pendant au moins 25 heures sur des **horaires spécifiques** dans le mois, peuvent bénéficier d'une **majoration de plafond de 10 %** pour le calcul du montant du CMG. L'allocataire peut percevoir un Cmg majoré s'il a recours à plusieurs mode de garde. Les horaires spécifiques correspondent aux heures de garde effectuées du lundi au samedi de 22 H. à 6 H. du matin, le dimanche et jours fériés.

Entrées au cours de l'année et encore présents au 31 décembre

BE400	Avec PF mensuelles	Sans PF mensuelles					Total
		Avec AAH	APL seule	ALS seule	RSA seul RSO seul	Autres	
1ère affiliation ou réaffiliation	85 947	15 773	98 121	364 587	96 781	2 819	664 028
Mutations							
Autre caisse du régime général	128 006	11 458	19 457	105 022	24 528	2 173	290 644
Régimes spéciaux	513	5	6	8	10	2	544
Régime agricole	3 519	600	536	756	442	71	5 924
Autres cas	2 006	83	309	363	357	189	3 307
Total	219 991	27 919	118 429	470 736	122 118	5 254	964 447

les allocataires suspendus ne sont pas inclus.

Source : CNAF fichier FILEAS

Enfants nés au cours de l'année selon l'âge de la mère et le nombre d'enfants à charge (1)

BE500	âge de la mère	Familles				Total
		1 enfant	2 enfants	3 enfants	4 et plus	
	Moins de 20 ans	10 211	1 141	87	15	11 454
	20 à 24 ans	61 000	22 576	4 752	978	89 306
	25 à 29 ans	109 487	73 838	23 089	7 292	213 706
	30 à 34 ans	69 020	101 115	41 515	17 236	228 886
	35 à 39 ans	22 012	44 443	30 197	17 912	114 564
	40 ans et plus	6 601	10 298	8 318	7 351	32 568
	Âge non connu	47	15	4	4	70
	Total	278 378	253 426	107 962	50 788	690 554
	naissances multiples *					
	Naissances	1	5 633	3 765	2 328	11 727
	Enfants nés	2	11 266	7 617	4 730	23 615

*toutes les naissances supérieures à 1, par famille, au cours de l'année civile.

Source : CNAF fichier FILEAS

(1) Les enfants nés au cours de l'année (y compris ceux nés en décembre) sont compris dans la ventilation par taille de famille au sens des PF.

Ventilation des enfants nés au cours de l'année par mois et rang de la naissance (1)

BE501		Familles				Total
		1 enfant	2 enfants	3 enfants	4 et plus	
	Janvier	24 441	21 430	9 347	4 345	59 563
	Février	22 878	20 494	8 835	4 171	56 378
	Mars	24 342	21 819	9 162	4 142	59 465
	Avril	23 680	21 389	8 784	3 946	57 799
	Mai	24 450	22 933	9 239	4 216	60 838
	Juin	23 473	21 847	9 003	4 279	58 602
	Juillet	25 425	23 217	9 493	4 458	62 593
	Août	25 231	22 355	9 379	4 458	61 423
	Septembre	23 550	21 694	9 026	4 335	58 605
	Octobre	23 568	22 030	9 487	4 532	59 617
	Novembre	20 317	19 335	8 660	4 190	52 502
	Décembre	17 022	14 884	7 547	3 716	43 169
	Total	278 377	253 427	107 962	50 788	690 554

Source : CNAF fichier FILEAS

(1) Les enfants nés au cours de l'année (y compris ceux nés en décembre) sont compris dans la ventilation par taille de famille.

BE550	Etudiants			Form. prof.	Sans		
	Scolaires	Apprentis	Infirmes	Salariés <55% SMIC	activité profes.	Autres*	Total
16 ans	499 560	25 780	11 966	411	29 816	177	567 710
17 ans	434 318	28 758	10 550	1 972	45 564	326	521 488
18 ans	348 969	11 480	9 172	5 653	50 125	752	426 151
19 ans	293 990	5 217	8 196	8 147	45 279	904	361 733
20 ans	125 718	1 568	3 881	6 409	34 197	969	172 742
21 ans	14 778	34	283	1 026	12 051	918	29 090
22 ans	9 680	19	212	800	9 904	834	21 449
23 ans	6 243	10	174	587	8 046	690	15 750
24 ans	3 843	5	154	423	6 263	514	11 202
Total	1 737 099	72 871	44 588	25 428	241 245	6 084	2 127 315

* Regroupement des autres cas, inconnus, non renseignés et des bénéficiaires d'un contrat aidé.

Source : CNAF fichier FILEAS

Enfants bénéficiaires selon l'âge et la catégorie au sens de la législation familiale

BE580	Nés en décembre	Enfants à charge au sens des...					Total
		PF (1)	Af seules (2)	CF-Logement-forfaitAF(3) sans RMI sans RSA	avec RMI ou RSA	RMI seul RSA seul (4)	
Enfants nés en décembre	43 169						43 169
Enfants d'un mois à moins d'un an		647 277	9			99	647 385
1 an		731 688	24			118	731 830
2 ans		749 114	50			153	749 317
3 ans		670 081	73			151	670 305
4 ans		689 446	95			162	689 703
5 ans		690 775	139			171	691 085
6 ans		706 310	151			162	706 623
7 ans		688 877	177			164	689 218
8 ans		684 198	176			145	684 519
9 ans		678 381	219			154	678 754
10 ans		678 499	253			133	678 885
11 ans		683 577	274			189	684 040
12 ans		684 354	342			167	684 863
13 ans		647 506	322			204	648 032
14 ans		626 068	410			336	626 814
15 ans		597 208	387			340	597 935
16 ans		566 833	445			432	567 710
17 ans		520 482	431			575	521 488
18 ans		424 779	152			1 220	426 151
19 ans		360 298	72			1 363	361 733
20 ans		6		134 487	32 547	5 702	172 742
21 ans			2			29 088	29 090
22 ans						21 449	21 449
23 ans						15 750	15 750
24 ans						11 202	11 202
Enfants non décrits*		25				9	34
Total des enfants bénéficiaires	43 169	12 725 782	4 203	134 487	32 547	89 638	13 029 826

(1) (2) de 0 à 20 ans

Source : CNAF fichier FILEAS

(3) de 20 à 21 ans en métropole, de 0 à 22 ans dans les Dom.

(4) de 0 à 25 ans

*Soit les enfants de rangs supérieurs à 12, soit le fait qu'il existe une anomalie dans leurs descriptions (calculés par différence avec les tableaux BE002 et BE010 ce nombre peut être négatif).

Bénéficiaires suivant les ressources 2011 et le nombre d'enfant(s) à charge

BE700	Isolés 0 enfant	Couples 0 enfant	Familles				Total
			1 enfant	2 enfants	3 enfants	4 enf. et +	
Ressources nulles	1 279 859	76 268	143 004	97 192	56 440	38 120	1 690 883
de 1 à 999€	184 202	11 969	38 462	29 312	15 541	8 361	287 847
de 1 000 à 1 999€	119 931	10 186	27 855	20 771	11 063	5 587	195 393
de 2 000 à 2 999€	107 006	9 342	22 474	17 318	8 766	4 367	169 273
de 3 000 à 3 999€	130 805	10 652	22 854	16 602	8 726	4 273	193 912
de 4 000 à 4 999€	119 083	10 591	22 621	15 855	7 965	3 896	180 011
de 5 000 à 5 999€	161 421	15 341	28 953	18 847	9 589	4 899	239 050
de 6 000 à 6 999€	135 745	13 482	27 892	18 481	8 825	4 276	208 701
de 7 000 à 7 999€	172 966	15 278	31 579	20 323	9 594	4 265	254 005
de 8 000 à 8 999€	183 977	16 856	32 987	21 024	9 966	4 305	269 115
de 9 000 à 9 999€	178 546	18 441	34 174	21 921	9 837	4 496	267 415
de 10 000 à 11 999€	349 547	42 939	76 066	49 407	22 041	9 473	549 473
de 12 000 à 13 999€	306 869	48 995	85 444	57 439	26 148	11 120	536 015
de 14 000 à 15 999€	173 677	53 853	100 244	68 963	30 900	13 106	440 743
de 16 000 à 17 999€	77 030	50 036	114 586	81 877	36 338	15 106	374 973
de 18 000 à 19 999€	37 282	37 237	112 411	89 486	41 380	15 960	333 756
de 20 000 à 29 999€	42 482	87 090	379 942	428 842	187 230	62 556	1 188 142
de 30 000 à 49 999€	6 843	27 031	423 693	724 933	285 538	56 426	1 524 464
supérieur ou égal à 50 000€	1 613	3 179	138 708	350 978	134 087	29 298	657 863
Revenus indéterminés	253 699	17 483	69 074	923 886	155 782	25 118	1 445 042
Total	4 022 583	576 249	1 933 023	3 073 457	1 075 756	325 008	11 006 076

ATTENTION : pour les prestations sous condition de ressources, décalage entre le calcul du droit qui tient compte des ressources 2010 jusqu'au 31 décembre 2012, la ventilation par tranches calculées d'après les ressources 2011.

Source : CNAF fichier FILEAS

Montant moyen des prestations versées et des sommes engagées par les Cafs, en euros, selon la taille de la famille avec présence ou pas d'enfant de moins de 3 ans

BE710	nombre Alloc.	Montant moyen		Nb alloc ss pmt en dec
		versé à l' allocataire	engagé par les Caf	
Isolé sans enfant	3 970 054	336 €	337 €	171
Couple sans enfant	544 478	375 €	375 €	46
Famille de :				
- 1 enfant de moins de 3 ans	790 369	432 €	559 €	1 955
de plus de 3 ans	1 144 760	353 €	366 €	2 109
- 2 enfants - présence enfant moins de 3 ans	726 541	661 €	780 €	1 997
- sans enfant de moins de 3 ans	2 328 660	290 €	298 €	1 340
- 3 enfants - présence enfant moins de 3 ans	302 686	945 €	1 006 €	527
- sans enfant de moins de 3 ans	834 262	697 €	703 €	527
- 4 enf et + - présence enfant moins de 3 ans	135 794	1 420 €	1 442 €	123
- sans enfant de moins de 3 ans	219 542	1 193 €	1 196 €	135
Allocataires	10 997 146	433 €	456 €	8 930

La taille de la famille est regardée au sens des prestations familiales (naissance à - 25 ans)

Source : CNAF fichier FILEAS

versé à l'allocataire correspond aux sommes versées au titre de décembre 2012 (prestations mensualisées + 1/12 ARS + 1/9 Paje prime

naissance/adoption de la période de juillet à décembre).

engagé par les Caf correspond au montant versé à l'allocataire ainsi que les autres dépenses engagées par les caf au titre des prestations légales

(ramené au niveau mensuel : cotisations CMG-PAJE...) pour le mois de décembre 2012.

**Caisses d'Allocations Familiales
des Départements d'Outre-Mer**

Tableaux détaillés des prestations légales

**Tableaux concernant les bénéficiaires des prestations légales
au titre de décembre 2012**

Tableau de synthèse des bénéficiaires de Prestations légales au titre de décembre 2012

BE001	résultats
Nombre d'allocataires présents dans le fichier FILEASC	510 165
Nombre d'allocataires NOYAU DUR présents dans le fichier FILEASC	500 299
-Bénéficiaires d'une prestation légale sans prestation d'action sociale au cours de l'année*	493 349
-Bénéficiaires d'une prestation légale avec prestation d'action sociale au cours de l'année*	6 593
-Bénéficiaires de l'ARS à la rentrée 2012 sans prestation d'action sociale*	354
-Bénéficiaires de l'ARS à la rentrée 2012 avec prestation d'action sociale*	3
-Bénéficiaires d'un contrat aidé ou du dispositif de retour à l'emploi sans prestation légale	0
Nombre d'allocataires HORS NOYAU DUR dur non bénéficiaires de prestations légales dans le FILEASC	9 866
-Bénéficiaires d'une prestation d'action sociale au cours de l'année sans prestation légale*	302
-Bénéficiaires RSA, ALF, APL, ALS ou ARS dont le montant est < au seuil de versement	1 106
-Bénéficiaires seulement d'un prêt légal d'amélioration du lieu d'accueil (PAH/PALA) sans prestations légales ni action sociale	0
-Autres (allocataires suspendus RSA seul, ARS seule ou AVPF seule)	8 458
Nombre allocataires bénéficiaires potentiels d'action sociale	316 027
Totalité des bénéficiaires d'un Prêt Amélioration Habitat (Pah, exPam, Pala) au cours de l'année	0
Allocataires noyau dur relevant : du FNPF	347 494
du FNAL	78 437
Nombre de personnes couvertes (champ Noyau Dur)	1 303 879
Nombre total d'enfants (champ Noyau Dur)	626 421
Nombre d'enfants au sens des prestations familiales (champ Noyau Dur)	599 212
Bénéficiaires d'au moins un des minima (AAH, CAAH ss AAH, RSO, RSA-socle)	232 771
Bénéficiaires sans prestation de logement ni minima sociaux	159 729

* Ou l'aidif au titre du 3^{ème} trimestre 2012.

Source : CNAF fichier FILEAS

Prêt amélioration de l'habitat (Pah) étendu en juin 2010 aux assistantes maternelles à domicile (Pam), ne concerne que la métropole. En septembre 2011, il devient le Pala (prêt amélioration du lieu d'accueil) et est également applicable dans les Dom à compter de janvier 2012.

Données du FILEAS(C) intégrées dans les tableaux du R.N.D.C. sur le champ noyau dur

BE002	Nombre
Bénéficiaires présents dans le FILEAS	500 299
Nombre allocataires bénéficiaires potentiels d'action sociale	316 027
Nombre de familles avec enfants à charge au sens de la législation familiale	323 444
Nombre de familles sans enfant à charge au sens de la législation familiale	176 855
Nombre de familles bénéficiaires du CMG-PAJE assistant maternel	4 114
Nombre de familles bénéficiaires du CMG-PAJE garde à domicile	1 149
Nombre de familles bénéficiaires du CMG-PAJE structure	1 255
Nombre d'enfants à charge au sens de la législation familiale	626 421
Nombre d'enfants - 3 ans bénéficiant du CMG assistant maternel de la PAJE	3 945
Nombre d'enfants - 3 ans bénéficiant du CMG Structure de la PAJE "service d'accueil familial"	1 143
Nombre de personnes couvertes toutes prestations confondues	1 303 879

Source : CNAF fichier FILEAS

Bénéficiaires de l'AVPF au titre de l'année 2011 selon l'origine de la prestation et le sexe du bénéficiaire

BE003	femme	homme	Total
AVPF au titre de l'AEHH	2 337	177	2 514
AVPF au titre de l'AAH	80	3	83
Total	2 417	180	2 597

Source : CNAF fichier FILEAS

Allocataires bénéficiaires de prestations légales

BE005	Isolés sans enfant	Couples sans enfant		Familles				Total
		ni personne à charge	+personne à charge	1 enfant	2 enfants	3 enfants	4 et plus	
Bénéficiaires avec PF								
PF sans Aah	3 040	1 223	109	140 319	104 428	41 272	24 477	314 868
PF + Aah	105	70	6	2 663	1 398	563	327	5 132
PF (sauf Aah) + Als	192	65						257
PF + Aah + Als	15	5						20
Total bénéficiaires avec PF	3 352	1 363	115	142 982	105 826	41 835	24 804	320 277
Bénéficiaires sans PF								
Als seule	63 532	8 108						71 640
Aah + Als	5 764	756						6 520
Aah seule	17 979	2 338		12	8	2	1	20 340
Rmi seul (avec ou sans contrat aidé)	1							1
Rso seul	6 973	446		2			1	7 422
Rsa - droit commun seul	68 665	4 880		102	57	14	24	73 742
Allocation de rentrée scolaire seule **				357				357
Allocataires noyau dur	166 266	17 891	115	143 455	105 891	41 851	24 830	500 299

* Il s'agit de bénéficiaires d'une Prime retour à l'emploi ou/et RMA, CAV.

Source : CNAF fichier FILEAS

** Bénéficiaires de l'ARS seule ou de l'ALDIF seule sur le trimestre précédent sans Pf ou du Rsa en décembre.

Rappel : les P.F. comprennent (Art. L. 511-1) : les allocations familiales, le complément familial, la prestation d'accueil du jeune enfant (primes, allocation de base et compléments), l'allocation de logement à caractère familial, l'allocation d'éducation de l'enfant handicapé, l'allocation de soutien familial, l'allocation de rentrée scolaire et l'allocation journalière de présence parentale.

Attention : de la ligne 1 à la ligne 12, on peut également trouver des bénéficiaires du RSA ou du RMI dans les Dom.

Ventilation des allocataires suivant la situation familiale

BE007	Alloc. sans enfant	Femmes enceintes sans enfant	Familles				Total
			1 enfant	2 enfants	3 enfants	4 et plus	
Mariés	12 536	205	36 662	38 278	15 541	6 533	109 755
Concubins (ou pacsé)	5 131	423	24 332	21 969	8 876	7 260	67 991
Sous-Total couples	17 667	628	60 994	60 247	24 417	13 793	177 746
Célibataires hommes	77 490		2 846	892	268	128	81 624
Célibataires femmes	50 156	2 107	63 258	34 888	13 255	8 562	172 226
Veufs	1 046		357	150	40	18	1 611
Veuves	7 141		1 522	675	257	131	9 726
Divorcés	5 269		446	160	29	15	5 919
Divorcées	9 047	15	6 951	3 899	1 494	865	22 271
Séparés (de droit ou de fait)	7 070		830	353	110	35	8 398
Séparées (de droit ou de fait)	6 616	20	6 251	4 627	1 981	1 283	20 778
Sous-Total isolés	163 835	2 142	82 461	45 644	17 434	11 037	322 553
Total	181 502	2 770	143 455	105 891	41 851	24 830	500 299

Définition des rubriques par rapport à la codification :

Source : CNAF fichier FILEAS

Mariés : mariés, cas de reprise de vie commune

Séparé : séparé de droit ou de fait

Veuf(ve) : veuf(ve), cas de jugement d'absence

Concubin : concubin ou pacsé

Allocataires par âge et présence d'un conjoint au foyer

BE008 type de famille	Âge de l'allocataire								
	< 20 ans	20 - 24	25 - 29	30 - 39	40 - 49	50 - 59	60 et +	Inconnu	Total
Homme seul	761	3 589	13 900	20 259	22 655	19 720	10 201	2	91 087
Femme seule	2 166	5 676	7 195	6 815	12 276	20 582	20 457	12	75 179
Isolé 1 enfant	2 696	10 263	11 269	19 537	25 298	12 142	1 421	8	82 634
Isolé 2 enfants	392	3 457	6 477	16 501	15 602	3 115	255	1	45 800
Isolé 3 enfants	40	842	2 406	7 602	5 788	788	59		17 525
Isolé 4 enfants et plus	3	321	1 311	5 713	3 483	359	31		11 221
Sous total isolés	6 058	24 148	42 558	76 427	85 102	56 706	32 424	23	323 446
Couple seul	128	970	1 190	1 183	2 569	6 346	5 618	2	18 006
Couple 1 enfant	356	2 970	6 572	14 528	20 771	13 349	2 275		60 821
Couple 2 enfants	91	1 324	4 498	22 873	25 152	5 401	751	1	60 091
Couple 3 enfants	4	333	1 508	9 811	10 626	1 776	268		24 326
Couple 4 enfants et plus	1	81	658	6 102	5 408	1 067	292		13 609
Sous total couples	580	5 678	14 426	54 497	64 526	27 939	9 204	3	176 853
Total allocataires	6 638	29 826	56 984	130 924	149 628	84 645	41 628	26	500 299

Dans ce tableau, les isolés peuvent être des allocataires mariés ou concubins dont le conjoint est, par exemple, hospitalisé pour une longue durée ou incarcéré.

Source : CNAF fichier FILEAS

Nombre de familles bénéficiaires au sens de la législation familiale par prestation (*)

BE009	Alloc.	Familles				Total
	ss enfant	1 enfant	2 enfants	3 enfants	4 et plus	
Naissance jeune enfant	1 070	28 588	23 863	11 888	9 312	74 721
Prestation d'accueil du jeune enfant						
Prime naissance/adoption	669	596	342	145	130	1 882
Allocation de base	403	26 992	22 335	11 420	9 201	70 351
Complément Libre Choix d'Activité (y compris COLCA)		257	3 147	1 700	708	5 812
Complément Mode de Garde	1	3 303	2 398	639	123	6 464
Prestations d'entretien	440	126 092	104 513	41 385	24 698	297 128
Allocations familiales	287	115 321	104 464	41 363	24 670	286 105
Complément familial		11 221	11 284	6 071	3 957	32 533
Allocation de soutien familial		45 350	28 987	12 453	8 619	95 409
Allocation de rentrée scolaire (noyau dur)	154	56 061	65 267	32 919	22 806	177 207
Allocation d'éducation de l'enfant handicapé	5	2 286	3 005	1 799	1 744	8 839
Allocation journalière de présence parentale		7	8	4		19
Complément AJPP		1	2			3
Logement	81 937	48 212	39 538	18 484	11 589	199 760
Allocation de logement familiale	3 500	48 212	39 538	18 484	11 589	121 323
Allocation de logement sociale	78 437					78 437
Revenu garanti et compléments	136 591	53 348	35 709	16 800	12 613	255 061
Revenu Solidarité Active - droit commun (généralisé et jeune)	98 859	50 352	34 219	16 207	12 274	211 911
- dont Revenu Solidarité Active - avec majoration isolement	2 171	14 109	9 141	4 790	4 412	34 623
- dont Revenu Solidarité Active - sans majoration isolement	96 688	36 243	25 078	11 417	7 862	177 288
Revenu Minimum d'Insertion	2		1			3
Allocation adultes handicapés	27 038	2 676	1 406	565	328	32 013
- dont Allocation adultes handicapés calcul trimestriel	848	233	141	53	19	1 294
Compléments AAH (avec ou sans Aah)	2 755	491	275	138	63	3 722
Revenu de Solidarité (DOM)	10 705	341	95	39	19	11 199

(*) La taille de la famille s'entend au sens des prestations familiales (à partir d'un mois à moins de 20 ans).

Source : CNAF fichier FILEAS

Un décalage est possible entre la période de référence et la situation familiale ; l'allocation différentielle est établie à partir des paiements du 3e trimestre, la Paje est attribuée dès le mois de naissance. Certaines prestations ont un champ élargi : 21 ans pour le CF, l'aide au logement, le forfait AF, 25 ans pour le Rsa.

Pour d'autres, il existe un maintien du droit pour les enfants décédés ou pour ceux placés à l'Aide Sociale à l'Enfance (ASE) sans maintien des liens affectifs.

La résidence alternée avec partage des Af a aussi un impact sur la taille de la famille. Pour lecture : les bénéficiaires d'Af sans enfant correspondent à la résidence alternée.

Nombre d'allocataires et d'enfants à charge au sens des prestations familiales (1 mois à moins de 20 ans)

BE010	Total	
	Alloc.	Enfants *
Isolés ou couples sans enfant	184 272	0
Familles de 1 enfant	143 455	143 455
Familles de 2 enfants	105 891	211 782
Familles de 3 enfants	41 851	125 553
Familles de 4 enfants	14 222	56 888
Familles de 5 enfants	5 821	29 105
Familles de 6 enfants	2 616	15 696
Familles de 7 enfants	1 248	8 736
Familles de 8 enfants	540	4 320
Familles de 9 enfants	240	2 160
Familles de 10 enfants	92	920
Familles de 11 enfants	31	341
Familles de 12 enfants	10	120
Familles de 13 enfants	7	91
Familles de 14 enfants	1	14
Familles de 15 enfants	1	15
Familles de 16 enfants	1	16
Total	500 299	599 212

Source : CNAF fichier FILEAS

* Les enfants nés en décembre de l'année de référence ne sont pas comptabilisés dans ce tableau.

Nombre d'allocataires et de personnes couvertes

BE011	Alloc.	Personnes
		Couvertes
1 personne couverte	160 462	160 108
2 personnes couvertes	99 342	198 684
3 personnes couvertes	107 855	323 565
4 personnes couvertes	78 978	315 912
5 personnes couvertes	33 134	165 670
6 personnes couvertes	11 386	68 316
7 personnes couvertes	4 906	34 342
8 personnes couvertes	2 295	18 360
9 personnes couvertes	1 075	9 675
10 personnes couvertes	509	5 090
11 personnes couvertes	224	2 464
12 personnes couvertes	73	876
13 personnes couvertes	41	533
14 personnes couvertes	8	112
15 personnes couvertes	8	120
16 personnes couvertes	0	0
17 personnes couvertes	2	34
18 personnes couvertes	1	18
Total	500 299	1 303 879

Source : CNAF fichier FILEAS

Les personnes couvertes sont : l'allocataire, son conjoint éventuel ainsi que tous les enfants et personnes à charge au sens d'au moins une prestation et les enfants nés en décembre. Pour l'enregistrement du deuxième bénéficiaire d'AAH (CATBEN 99), le nombre de personnes couvertes est mis à zéro, afin d'éviter les doubles comptes dans le total des personnes couvertes, les deux membres du couple étant déjà dénombrés dans le premier dossier. Ces enregistrements CATBEN 99 sont compris dans la ligne "1 personne couverte", ce qui explique que pour cette ligne, le nombre d'allocataires soit supérieur au nombre de personnes couvertes.

Bénéficiaires selon les cumuls de prestations : croisement entres prestations

BE021	TOTAL	Bénéficiaires				
		AF CF	PAJE	ALF ALS APL	AAH	RSA droit commun, jeune
Naissance jeune enfant						
Prestation d'accueil du jeune enfant (*)	74 721	44 760	74 721	31 697	632	35 592
Prime naissance/adoption	1 882	992	1 882	716	14	1 000
Allocation de base	70 351	41 898	70 351	31 070	615	34 835
Complément Libre Choix d'Activité (yc. COLCA)	5 812	5 196	5 812	2 151	24	340
Complément Mode de Garde	6 464	3 417	6 464	1 024	18	456
Prestations d'entretien						
Allocations familiales	286105	286105	44757	107803	4728	99029
Complément familial	32533	32533	463	17763	445	16341
Allocation de soutien familial	95409	85176	27418	55399	1560	60557
Allocation de rentrée scolaire (noyau dur)	177207	176426	27193	87282	3731	76745
Allocation d'éducation de l'enfant handicapé	8839	8774	1429	4308	395	4228
All.Jour.Prés.Parent. ou Complément d'AJPP	19	16	6	8	0	3
Logement						
Allocation de logement familiale	121323	107735	31496	121323	2724	66769
Allocation de logement sociale	78437	76	201	78437	6540	23374
Revenu garanti et compléments						
Revenu Solidarité Active - droit commun, local, jeune	211911	99040	35592	90143	64	211911
dont RSA - avec majoration isolement	34623	20836	27603	18292	2	34623
dont RSA - sans majoration isolement	177288	78204	7989	71851	62	177288
AAH ou Complément d'AAH (**)	32013	4728	632	9264	32013	64
Revenu de Solidarité (DOM)	11199	485	25	3493	0	0

Source : CNAF fichier FILEAS

(*) Un allocataire de la Paje est dénombré une fois quel que soit le nombre de composante(s) PAJE versée(s).

Dans ce tableau, lorsque les colonnes comportent plusieurs intitulés de prestations, les bénéficiaires sont pris en compte dès lors qu'ils perçoivent au moins une prestation.

(**) y compris Caah sans Aah.

Bénéficiaires selon les cumuls de prestations

BE022	Total
Bénéficiaires d'une seule prestation	
Allocations familiales	61 295
Prestation d'accueil du jeune enfant	10 621
Allocation de soutien familial	4
Allocation de logement familiale	2 389
Aide personnalisée au logement	0
Allocation de logement sociale	45 191
Allocation d'adulte handicapé ou Complément d'Aah	20 318
Allocation d'éducation de l'enfant handicapé	5
Revenu de solidarité (Dom)	7 418
Revenu de Solidarité Active - droit commun	73 624
Allocation de rentrée scolaire seule (*)	331
Autres (Adi, Rmi, Ajpp, Cajpp)	8
Total bénéficiaires d'une prestation	221 204
Total bénéficiaires 2 prestations	100 216
Total bénéficiaires 3 prestations	68 693
Total bénéficiaires 4 prestations	61 240
Total bénéficiaires 5 prestations et plus	48 946
Ensemble des allocataires	500 299

Source : CNAF fichier FILEAS

(*) bénéficiaires de l'ARS noyau dur seulement, la différence avec le BE005 peut provenir du RSA.

La perception des majorations pour âge et du complément AAH ne compte pas non plus dans le nombre des prestations perçues,

sauf dans le cas du complément d'AAH sans AAH.

Sont considérés comme bénéficiaires d'une prestation les allocataires percevant un dispositif spécifique d'aide au retour à l'emploi (Rma, Cav, prime de retour à l'emploi).

Le dénombrement des bénéficiaires de prestation seule dans les statistiques du logement et du Rsa (tableau AP001), ne prenant pas en compte cette catégorie,

une différence entre ces tableaux peut exister.

Bénéficiaires des allocations familiales (AF) selon la présence de majorations pour âge et du forfait au sens des AF

BE108	Alloc. sans enfant	Familles				Total
		1 enfant	2 enfants	3 enfants	4 et plus	
Bénéficiaires des AF avec ou sans forfait						
Familles sans majoration pour âge	184	52 678	95 213	21 242	11 318	180 635
Familles avec majoration pour âge						
. Majoration de plus de 11 ans	50	32 210	938	1 201	610	35 009
. Majoration unique de 14 ans	11	6	5 124	4 637	2 557	12 335
. Majoration de plus de 16 ans	34	30 422	3 182	9 321	4 543	47 502
. Majoration de + 11 ans et de + de 16 ans		1	1	791	880	1 673
. Majoration de + 11 ans et de + de 14 ans	1	1		169	237	408
. Majoration de + 14 ans et de + de 16 ans	2	1	6	3 931	4 300	8 240
. Majoration de + 11, +14 et + 16 ans		1		71	225	297
Bénéficiaires du forfait sans AF (1)	5	1				6
Total	287	115 321	104 464	41 363	24 670	286 105
Ensemble des familles sans forfait	279	115 209	101 589	40 175	23 564	280 816
Ensemble des familles avec forfait	8	112	2 875	1 188	1 106	5 289
Enfants bénéficiaires						
- avec majoration de plus de 11 ans	32	32 190,0	938,5	2 276,0	1 984,0	37 420,5
- avec majoration unique de plus de 14 ans	9	6,5	5 126,0	9 107,5	7 770,5	22 019,5
- avec majoration de plus de 16 ans	31	30 418,5	3 190,5	17 012,5	13 960,5	64 612,5
- sans majoration pour âge	183	52 710,5	199 595,0	95 622,5	93 838,0	441 948,5
- du forfait AF (20 ans révolus)	10	137,0	2 894,0	1 193,0	1 122,0	5 356,0
Total des enfants	264	115 463	211 744	125 212	118 675	571 357,0

(1) Les enfants bénéficiaires du forfait ne sont pas pris en compte dans la ventilation par taille de famille.

Source : CNAF fichier FILEAS

A compter de juillet 2003, mise en place pour une durée d'un an du forfait AF pour les familles d'au moins 3 enfants dont l'aîné atteint 20 ans.

Le forfait AF est cumulable avec une majoration pour âge éventuelle, servie au titre d'un autre enfant.

EXEMPLE : famille avec 3 enfants dont 2 enfants (jumeaux) atteignent 20 ans et 1 de plus de 11 ans. Passage de 3 à 1 enfant

=> Droit à 2 forfaits AF pour les aînés pendant un an mais plus d'AF ni de majoration pour l'enfant de 11ans.

EXEMPLE : famille avec 3 enfants dont 2 ont plus de 11 ans et 1 atteint 20. Passage de 3 à 2 enfants

=> Droit à 1 forfait AF pour l'aîné pendant un an + 2 AF + 1 majo de plus de 11 ans.

Mise en place au 1er mai 2007 du partage des AF pour les enfants de moins de 20 ans et des majorations pour âge. Désormais, le nombre d'enfants bénéficiaires des AF n'est plus un nombre entier dès lors que les 2 parents ne sont pas issus du régime général (Msa, Ratp, Edf, Snct...).

Dès le mois de juin 2011, versement de la majoration unique de plus de 14 ans pour les enfants nés à compter du 1er mai 1997.

Le nombre d'allocataires sans enfant correspond aux bénéficiaires de la résidence alternée.

Allocataires en partage des allocations familiales selon le nombre d'enfants en résidence alternée

BE109	Enfants en résidence alternée				Total
	1 enfant	2 enfants	3 enfants	4 et plus	
Dossier principal (toutes PF et 1/2 AF)	116	93	20	1	230
Dossier AF seules (1/2 AF)	119	90	17	1	227
Dossier mixte	102	55	16	1	174
Total	337	238	53	3	631
Estimation du nombre total des enfants (*)	169	238	80	6	492

Source : CNAF fichier FILEAS

Dans ce tableau ne sont comptés que les allocataires dont les enfants sont en résidence alternée avec partage des AF.

Le dossier principal correspond au dossier du parent qui bénéficie de toutes les prestations légales ainsi que les AF partagées.

Le dossier AF seules correspond au dossier de l'autre parent qui ne bénéficie que des AF partagées.

Le dossier mixte correspond à des familles recomposées avec enfants originaires de plusieurs fratries.

(*) En cas de rupture d'une cellule familiale, la résidence des enfants de moins de 18 ans peut être en alternance au domicile de chacun des parents.

De ce fait les enfants sont comptabilisés dans deux dossiers (ex conjoints). L'estimation du nombre de ces enfants, se fait en divisant la totalité des enfants en résidence alternée par 2, bien que nous n'ayons pas connaissance des enfants dont l'un des parents n'est pas issu du régime général (Msa, Ratp, Snct, EDF...)

Bénéficiaires de l'allocation de soutien familial (ASF)

BE125	isolés	couples	Total
Nombre de familles			
ASF récupérable	1 238	1	1 239
ASF non récupérable	93 006	609	93 615
ASF récupérable et ASF non récupérable	554	1	555
Total familles	94 798	611	95 409
Nombre d'enfants			
Enfants orphelins de père et mère	66	76	142
Enfants dont filiation pas établie	23	10	33
Enfants abandonnés par leurs deux parents	386	157	543
Enfants orphelins de père ou mère	7 669	103	7 772
Enfants dont filiation établie par un seul parent	113 089	129	113 218
Enfants abandonnés par un des deux parents (ASF recouvrable)	2 889	1	2 890
Un parent hors d'état ou pas de pension fixée	32 803	100	32 903
Délai de 4 mois suite demande rSa	2 683	7	2 690
Cas mixtes	693	303	996
Total enfants	160 301	886	161 187

Source : CNAF fichier FILEAS

Allocataires sous tutelle selon la nature et selon la prestation

BE134	Isolés sans enfant	Couples sans enfants	Familles			Total
			1 enfant	2 enfants	3 et plus	
4 : Tutelle civile-curatelle toutes prestations	4 617	109	127	72	42	4 967
5 : MJAGBF Mesure Judiciaire Aide Gestion Budget Fam.	2	1	1	3	11	18
6 : MASP accompagnement social budgétaire	23	1				24
7 : MASP judiciaire						
8 : MAJ Mesure Accompagnement Judiciaire	112	1	3	2	4	122
9 : Cas mixte	2					2
Ensemble des allocataires sous tutelle	4 756	112	131	77	57	5 133

La taille de la famille s'entend au sens des prestations légales (0 à moins de 25 ans).

Source : CNAF fichier FILEAS

Bénéficiaires de l'allocation d'éducation de l'enfant handicapé (AEEH), du complément et du retour au foyer

BE170	Familles mono.	Couples	Total
Familles			
AEEH sans complément (base uniquement versée)	3 128	2 594	5 722
AEEH avec complément nouvelle législation			
Complément 1ère catégorie	113	151	264
Complément 2ème catégorie	183	641	824
Complément 3ème catégorie	103	320	423
Complément 4ème catégorie	84	292	376
Complément 5ème catégorie	24	86	110
Complément 6ème catégorie	34	112	146
avec majoration de parent isolé			
Complément 2ème catégorie	350	0	350
Complément 3ème catégorie	203	0	203
Complément 4ème catégorie	187	0	187
Complément 5ème catégorie	40	0	40
Complément 6ème catégorie	44	0	44
Cas mixtes(1)	72	72	144
Maintien (2)	2	4	6
Total Familles	4 567	4 272	8 839
dont familles "retour au foyer"	30	22	52

Source : CNAF fichier FILEAS

Depuis le 1er janvier 2006, les bénéficiaires de l'AEEH élevant seuls leur(s) enfant(s) peuvent bénéficier d'une majoration de parent isolé (MPI) sous certaines conditions (complément 2ème à 6ème catégorie **et** recours à une tierce personne).

A compter d'avril 2008, les familles bénéficiaires de l'AEEH assortie d'un complément peuvent choisir entre :

le complément d'AEEH et la CPH (Prestation de Compensation du Handicap) versée par le Conseil Général.

A compter de **décembre 2012**, la ventilation des bénéficiaires de l' **Aeeh avec un complément** ayant fait le **choix de la PCH** n'est plus détaillée. En effet, les Caf ne sont pas toujours informées du choix de l'allocataire.

Le 3ème élément de la PCH correspond à l'aménagement du logement ou du véhicule. Cet élément est cumulable avec tous les compléments d'AEEH.

(1) Familles avec au moins deux enfants bénéficiaires de l'AEEH ne relevant pas de la même catégorie.

(2) Familles dont l'enfant bénéficiaire est décédé et pour lesquelles il y a un maintien du droit le mois du décès ou familles dont l'enfant bénéficiaire, au mois de ces 20 ans, fait une demande de droit à l'AAH, il y a un maintien de l'AEEH ce mois avant la mise en place de son dossier d'AAH.

**Enfants bénéficiaires de l'allocation d'éducation de l'enfant handicapé (AEEH),
du complément et du retour au foyer**

BE171	Familles mono.	Couples	Total
Enfants			
AEEH sans complément	3 375	2 850	6 225
AEEH avec complément nouvelle législation			
Complément 1ère catégorie	125	160	285
Complément 2ème catégorie	197	692	889
Complément 3ème catégorie	110	342	452
Complément 4ème catégorie	88	313	401
Complément 5ème catégorie	27	91	118
Complément 6ème catégorie	35	117	152
avec majoration de parent isolé			
Complément 2ème catégorie	379	0	379
Complément 3ème catégorie	221	0	221
Complément 4ème catégorie	203	0	203
Complément 5ème catégorie	41	0	41
Complément 6ème catégorie	45	0	45
Total Enfants	4 846	4 565	9 411
dont enfants "retour au foyer"	30	22	52

Source : CNAF fichier FILEAS

A compter de **décembre 2012**, la ventilation des bénéficiaires de l' **Aeeh avec un complément** ayant fait le **choix de la PCH** n'est plus détaillée. En effet, les Caf ne sont pas toujours informées du choix de l'allocataire.
Concernant les explications, se reporter au tableau BE170.

**Âge des enfants bénéficiaires de l'allocation d'éducation de l'enfant handicapé (AEEH),
y compris les bénéficiaires du retour au foyer**

BE172	Familles mono.	Couples	Total
âge des enfants			
moins d'1 an	5	4	9
de 1 an à moins de 2 ans	31	46	77
de 2 ans à moins de 3 ans	69	56	125
de 3 ans à moins de 4 ans	82	100	182
de 4 ans à moins de 5 ans	121	129	250
de 5 ans à moins de 6 ans	159	182	341
de 6 ans à moins de 7 ans	195	192	387
de 7 ans à moins de 8 ans	271	257	528
de 8 ans à moins de 9 ans	302	300	602
de 9 ans à moins de 10 ans	381	333	714
de 10 ans à moins de 11 ans	426	339	765
de 11 ans à moins de 12 ans	426	363	789
de 12 ans à moins de 13 ans	430	364	794
de 13 ans à moins de 14 ans	380	334	714
de 14 ans à moins de 15 ans	342	298	640
de 15 ans à moins de 16 ans	305	298	603
de 16 ans à moins de 17 ans	272	259	531
de 17 ans à moins de 18 ans	254	240	494
de 18 ans à moins de 19 ans	216	243	459
de 19 ans à moins de 20 ans	174	222	396
20 ans en décembre (*)	5	6	11
Total Enfants	4 846	4 565	9 411

Source : CNAF fichier FILEAS

(*) maintien le mois anniversaire des 20 ans en attendant l'ouverture de droit à l'Aah ou en cas de décès.

Concernant les explications, se reporter au tableau BE170 et 171.

Bénéficiaires de l'Allocation Adultes Handicapés et du complément d'Aah sans Aah

BE180	Aah annuel	Aah trimestriel	Total AAH	CAAH (*) sans AAH
Répartition par sexe				
Hommes	17 063	734	17 797	
Femmes	13 656	560	14 216	
Répartition par âge				
moins de 20 ans (1)	15	1	16	
de 20 à 29 ans	4 236	235	4 471	
de 30 à 39 ans	5 265	328	5 593	
de 40 à 49 ans	8 421	403	8 824	
de 50 à 59 ans	10 111	309	10 420	
de 60 ans et plus	2 670	17	2 687	
Age non connu	1	1	2	
Répartition par taille de la famille				
isolés sans enfant	23 176	687	23 863	
isolés avec enfant	2 251	186	2 437	
couples sans enfant	3 014	161	3 175	
couples avec enfant	2 278	260	2 538	
dont couples avec 2 AAH (2)	300	54	354	
Répartition suivant le taux de reconnaissance du handicap				
50 à 79%	14 127	698	14 825	
80% et plus	16 501	596	17 097	
autres cas	91	0	91	
Répartition suivant le taux de de perception				
taux plein = montant intégral	23 622	642	24 264	
taux réduit = montant différentiel	7 097	652	7 749	
Compléments d'AAH				
ancien complément (AFH)	2	4	6	
Majoration pour la Vie Autonome (MVA)	2 997	66	3 063	
Garantie de Ressources Pour Handicapés (GRPH)	648	5	653	
Bénéficiaires	30 719	1 294	32 013	0
mesure d'intéressement				
cumul intégral	0	30	30	
abattement 80% (revenus < 3fois Smic)	420	113	533	
abattement 40% (revenus > 3fois Smic)	361	659	1 020	
cumul intégral + abattement	0	3	3	
abattement Esat	1 282	7	1 289	
pas d'intéressement	28 656	482	29 138	

Source : CNAF fichier FILEAS

(1) L'Aah étant attribuée à compter de 20 ans, cette catégorie correspond aux titulaires de la prestation qui ne sont plus à charge au sens des prestations familiales (vivre seul). (2) Il s'agit de la situation du second membre du couple.

Depuis janvier 2006, les personnes handicapées travaillant en milieu protégé autre qu' ESAT (ex CAT) sont considérées travaillant en milieu ordinaire.

(*) A partir de 2007, les titulaires de l'allocation spéciale d'invalidité (ASI exFSI) peuvent prétendre à l'attribution d'un MVA ou d'un GRPH

Depuis le 1er janvier 2011, mise en place de deux méthodes de calcul du montant de l'Aah : selon les **revenus annuels** pour les inactifs et les travailleurs en Esat, selon les **revenus trimestriels** pour les actifs (autre qu'Esat) et les ETI (travailleurs indépendants). Dès lors que le montant est calculé sur une base trimestrielle, en cas de cessation d'activité, le calcul continuera de s'effectuer sur la base trimestrielle au moins pendant 9 mois. Toute bascule en mode annuel ne peut intervenir qu'au 1er janvier de l'année suivante.

Bénéficiaires de l'AAH selon la date d'avis Cdaph, la nature du dossier et le montant

BE182 date avis CDAPH	Début		Renouvellement		Maintien (*)		Total
	Taux plein	Taux réduit	Taux plein	Taux réduit	Taux plein	Taux réduit	
Avant 1998	117	51	148	41			357
Année 1998	18	4	71	19			112
Année 1999	24	12	112	38			186
Année 2000	19	1	82	22			124
Année 2001	16	6	80	21			123
Année 2002	13	4	70	18			105
Année 2003	125	58	534	177			894
Année 2004	126	40	509	173			848
Année 2005	144	61	487	157			849
Année 2006	93	48	508	121			770
Année 2007	104	37	500	161			802
Année 2008	750	287	2 150	709	1	1	3 898
Année 2009	833	290	2 408	730	8	6	4 275
Année 2010	1 337	430	2 702	849	36	16	5 370
Année 2011	1 732	505	3 430	1 113	142	40	6 962
Année 2012	1 023	282	3 295	1 039	459	129	6 227
Date inconnue			58	53			111
Total	6 474	2 116	17 144	5 441	646	192	32 013

(*) la colonne maintien correspond au nombre de bénéficiaires dans le dispositif de passage à la retraite.

Source : CNAF fichier FILEAS

CDAPH : Commissions des droits et de l'autonomie des personnes handicapées. Elles résultent de la fusion des COTOREP et des CDES.

Définitions : taux plein = montant intégral versé à l'allocataire, taux réduit = montant différentiel pour lequel une réduction a été appliquée (voir tableau BE183).

Bénéficiaires de l'AAH et d'une pension ou d'une réduction du montant selon le taux d'incapacité

BE183	taux reconnaissance du handicap			Total
	50 à 79%	80% et plus	inconnu	
bénéficiaires d'une pension				
invalidité seule	386	352	5	743
ASI allocation supplémentaire invalidité	39	38		77
vieillesse seule	28	632		660
ASPAS allocation solidarité personnes âgées	9	400		409
réversion seule	47	60		107
réversion avec FNS	3	10		13
rente A.T.	95	23		118
autre pension ou cumul autre pension	59	271	33	363
majoration conjoint à charge	0	9	0	9
Total des bénéficiaires d'une pension	666	1 795	38	2 499
bénéficiaires d'une réduction du montant d'AAH				
ressources	2 941	1 907	8	4 856
pension	609	1 706	38	2 353
hospitalisation	94	136	1	231
Maison d'accueil spécialisée (MAS)	4	176		180
absence du foyer	28	9		37
ressources et hospitalisation	16	33		49
ressources et MAS	4	23		27
ressources et absence du foyer	2	0		2
pension et hospitalisation	0	12		12
pension et MAS	0	1		1
pension et absence du foyer	0	1		1
Total des bénéficiaires d'une réduction	3 698	4 004	47	7 749

Source : CNAF fichier FILEAS

BE184	Hommes			Femmes			Total
	taux de reconnaissance			taux de reconnaissance			
	50 à 79%	80% et plus	inconnu	50 à 79%	80% et plus	inconnu	
moins de 20 ans (1)	2			10	4		16
de 20 à 29 ans	1 494	1 243		814	920		4 471
de 30 à 39 ans	1 804	1 451		1 099	1 235		5 589
de 40 à 49 ans	2 416	2 498		1 833	2 076		8 823
de 50 à 59 ans	2 634	2 927	1	2 331	2 522	3	10 418
de 60 à 64 ans	197	744	17	146	717	30	1 851
de 65 à 69 ans	1	195	11	3	236	19	465
70 ans et plus	9	141	4	23	184	6	367
âge inconnu	4	4		5			13
Total des bénéficiaires	8 561	9 203	33	6 264	7 894	58	32 013

(1) L'Aah étant attribuée à compter de 20 ans, cette catégorie correspond aux titulaires de la prestation qui ne sont plus à charge au sens des prestations familiales (vivre seul, rémunération >55% du Smic...).

Source : CNAF fichier FILEAS

Totalité des bénéficiaires de l'allocation de rentrée scolaire (ARS) selon le nombre d'enfants (*)

BE210	Alloc. sans enfant	Familles (**)				Total	dont noyau dur
		1 enfant	2 enfants	3 enfants	4 et plus		
Familles							
Montant intégral	1 409	55 775	65 196	32 953	22 966	178 299	176 405
Montant différentiel	7	289	355	136	26	813	802
Total familles	1 416	56 064	65 551	33 089	22 992	179 112	177 207
Enfants ARS							
Montant intégral	2 125	55 912	97 285	68 036	74 497	297 855	294 548
Montant différentiel	13	289	594	329	79	1 304	1 283
Total des enfants	2 138	56 201	97 879	68 365	74 576	299 159	295 831
âge des enfants							
enfants de 6 à 10 ans	1 117	19 918	44 828	30 879	32 886	129 628	127 840
enfants de 11 à 14 ans	688	18 552	32 046	23 353	26 000	100 639	99 595
enfants de 15 à 17 ans	311	17 531	20 693	13 819	14 784	67 138	66 681
autres	22	200	312	314	906	1 754	1 715

(*) Décalage possible entre la période de référence du droit et la situation familiale en décembre.

Source : CNAF fichier FILEAS

(**) la taille de la famille est exprimée en fonction des enfants à charge au sens des prestations familiales (1 mois à moins de 20 ans).

Familles avec enfants (au sens des prestations familiales) de moins de 6 ans par prestation

BE240	Enfants de 0 à - 3 ans		Enfants de 3 à - 6 ans		Enfants de 0 à - 6 ans	
	Familles	Enfants	Familles	Enfants	Familles	Enfants
Prestation d'accueil du jeune enfant	71 516	77 739	21 756	24 212	73 077	101 951
Prime naissance/adoption	449	476	583	657	885	1 133
Allocation de base	69 489	75 592	19 821	22 088	69 709	97 680
Complément Libre Choix d'Activité (y compris COLCA)	5 808	6 441	2 319	2 499	5 810	8 940
Complément Mode de Garde Assistant(e) maternel(le)	3 782	3 961	1 071	1 116	4 112	5 077
Complément Mode de Garde à domicile	668	723	694	782	1 140	1 505
Complément Mode de Garde structure	1 135	1 205	335	357	1 255	1 562
Allocations Familiales	51 702	58 425	86 459	94 840	115 268	153 265
Complément familial	0	0	32 533	36 330	32 533	36 330
Allocation de soutien familial	27 114	29 938	27 486	30 359	46 692	60 297
Allocation de rentrée scolaire	28 878	31 404	41 308	45 453	60 390	76 857
Allocation d'éducation de l'enfant handicapé	1 448	1 604	2 374	2 709	3 213	4 313
Allocation journalière de présence parentale	7	7	8	9	12	16
Complément AJPP	1	1			1	1
Allocation de logement familiale	30 882	33 771	35 900	39 363	56 908	73 134
Revenu de Solidarité Active - droit commun	35 431	39 084	34 904	38 890	59 258	77 974
Allocation adultes handicapés	630	691	856	932	1 311	1 623
Revenu de Solidarité (DOM)	26	29	38	44	57	73
Total	80 234	87 150	87 708	96 166	144 352	183 316

Source : CNAF fichier FILEAS

Le nombre d'enfants ne correspond pas au nombre d'enfants bénéficiaires pour chaque prestation, mais à l'ensemble des enfants de la catégorie d'âge de la famille.

Bénéficiaires de la prestation d'accueil du jeune enfant (PAJE)

BE245	Familles monoparentales			Couples				Total
	0 enfant	1 enfant	2 et +	0 enfant	1 enfant	2 enfants	3 et +	
Primes (*)								
Naissance	454	340	353	212	256	151	116	1 882
Adoption								0
Total	454	340	353	212	256	151	116	1 882
Allocation de base								
Naissance	12	16 859	21 929	6	10 139	11 263	10 092	70 300
Adoption		17	3		23	5	3	51
Total	12	16 876	21 932	6	10 162	11 268	10 095	70 351
Complément Libre Choix d'Activité								
- Taux Plein		65	1 216		121	1 564	1 349	4 315
- Taux Réduit 1 (Activité =>50% à <=80%)		13	154		39	623	230	1 059
- Taux Réduit 2 (Activité <50%)		6	47		12	158	103	326
- Couples		0	0		1	13	7	21
- Taux avec intéressement		0	8			11	3	22
- COLCA		0	23				46	69
Total	0	84	1 448	0	173	2 369	1 738	5 812
Compléments Mode de Garde								
- Assistant Maternel	1	726	405		1 538	1 135	309	4 114
- Garde à domicile		125	128		251	451	194	1 149
- Structure		187	114		477	374	103	1 255
Bénéficiaires de la PAJE	467	17 237	22 278	218	11 395	12 574	10 552	74 721

La taille de la famille s'entend au sens de la législation Paje ; les enfants nés en décembre sont compris.

Source : CNAF fichier FILEAS

(*) Ne sont comptabilisées ici que les primes versées aux allocataires au titre du mois de décembre et encore présents au 31 décembre.

(**) Un bénéficiaire de CMG à domicile qui a 2 enfants, un de moins de 3 ans et l'autre entre 3 et 6 ans, est dénombré dans la rubrique moins de 3 ans.

Pour mémoire : allocation de base sans enfant correspond au maintien de la composante pendant 3 mois en cas de décès de l'enfant.

Bénéficiaires d'une ou plusieurs composantes de la PAJE

BE246	Total
bénéficiaires d'une composante	
Allocation de Base	61 064
Primes naissance et ou adoption	1 420
Complément Libre Choix d'Activité ou COLCA	428
Complément Mode de Garde "assistant maternel"	1 254
Complément Mode de Garde "garde à domicile"	642
Complément Mode de Garde "structure"	389
Total des bénéficiaires d'une composante	65 197
bénéficiaires de deux composantes	
Allocation de Base + Complément Libre Choix d'Activité	4 842
Allocation de Base + CMG "assistant maternel"	2 531
Complément Libre Choix d'Activité + CMG "assistant maternel"	113
Allocation de Base + Primes naissance et ou adoption	411
Allocation de Base + CMG "garde à domicile"	370
Complément Libre Choix d'Activité + CMG "garde à domicile"	52
Allocation de Base + Complément Optionnel Libre Choix d'Activité	67
CMG "assistant maternel" + CMG "garde à domicile"	23
bénéficiaires de trois composantes	
Allocation de Base + CLCA + CMG "assistant maternel"	158
Allocation de Base + Primes naissance + CMG "assistant maternel"	13
Allocation de Base + CLCA + CMG "garde à domicile"	35
Allocation de Base + CLCA + Primes naissance/adoption	25
Autres	884
Ensemble des bénéficiaires	74 721

Source : CNAF fichier FILEAS

Bénéficiaires du complément de mode de garde de la PAJE

BE247	monoparents		Couples			Total
	1 enfant	2 et +	1 enfant	2 enfants	3 et +	
Complément Mode de Garde "assistante Maternelle"						
- niveau inférieur de ressources	664	386	204	156	63	1 473
- niveau médian de ressources	53	15	705	592	158	1 523
- niveau supérieur de ressources	10	4	629	387	88	1 118
Total	727	405	1 538	1 135	309	4 114
- dont horaires spécifiques	2	0	7	2	0	11
Nombre d'enfants de 0 à -3 ans	679	413	1 432	1 113	308	3 945
Nombre d'enfants de 3 à -6 ans	49	38	106	210	51	454
Complément Mode de Garde "garde à domicile"						
Avec présence d'enfants de - 3 ans (*)	83	69	178	263	111	704
- niveau inférieur de ressources	75	61	24	31	14	205
- niveau médian de ressources	8	7	82	100	42	239
- niveau supérieur de ressources	0	1	72	132	55	260
Avec présence d'enfants de 3 à 6 ans (*)	42	59	73	188	83	445
- niveau inférieur de ressources	27	44	8	17	9	105
- niveau médian de ressources	11	11	27	69	32	150
- niveau supérieur de ressources	4	4	38	102	42	190
Total	125	128	251	451	194	1 149
- dont horaires spécifiques	3	0	2	6	1	12
Complément Mode de Garde "structure"						
- Service d'accueil familial	0	0	0	1	1	2
- Micro - crèches	171	90	466	334	90	1 151
- Garde à domicile	16	24	11	39	12	102
- Mixte	0	0	0	0	0	0
Total	187	114	477	374	103	1 255
- dont horaires spécifiques						0
Pour le service d'accueil familial ou micro-crèches (**)						
Nombre d'enfants de 0 à -3 ans	159	93	449	343	99	1 143
Nombre d'enfants de 3 à -6 ans	12	6	17	22	5	62
Bénéficiaires d'au moins un complément mode de garde de la PAJE	1 037	643	2 256	1 933	595	6 464
dont bénéficiaires de la majoration de plafond (***)						
- majoration 10 % "horaires spécifiques" (09/2009)	5	0	9	7	1	22

Source : CNAF fichier FILEAS

(*) Un bénéficiaire de CMG à domicile qui a 2 enfants, un de moins de 3 ans et l'autre entre 3 et 6 ans, est dénombré dans la rubrique moins de 3 ans.

(**) Les enfants gardés par un salarié à domicile ne peuvent être dénombrés. Ce résultat ne comprend que le nombre d'enfants dont les parents ont fait appel à une structure (association, entreprise) pour un service d'accueil familial ou une micro-crèche.

* A compter du 1er septembre 2009, les parents qui pour des raisons professionnelles font garder leur(s) enfant(s) pendant au moins 25 heures sur des **horaires spécifiques** dans le mois, peuvent bénéficier d'une **majoration de plafond de 10 %** pour le calcul du montant du CMG. L'allocataire peut percevoir un Cmg majoré s'il a recours à plusieurs mode de garde. Les horaires spécifiques correspondent aux heures de garde effectuées du lundi au samedi de 22 H. à 6 H. du matin, le dimanche et jours fériés.

Entrées au cours de l'année et encore présents au 31 décembre

BE400	Avec PF mensuelles	Sans PF mensuelles					Total
		Avec AAH	APL seule	ALS seule	RSA seul RSO seul	Autres	
1ère affiliation ou réaffiliation	6 594	517		6 785	10 186	10	24 092
Mutations							
Autre caisse du régime général	4 037	161		584	912	3	5 697
Régimes spéciaux	9	0					9
Régime agricole	14	2		3	1		20
Autres cas	46			1	1		48
Total	10 700	680	0	7 373	11 100	13	29 866

les allocataires suspendus ne sont pas inclus.

Source : CNAF fichier FILEAS

Enfants nés au cours de l'année selon l'âge de la mère et le nombre d'enfants à charge (1)

BE500	âge de la mère	Familles				Total
		1 enfant	2 enfants	3 enfants	4 et plus	
	Moins de 20 ans	1 601	353	39	4	1 997
	20 à 24 ans	3 296	1 702	567	258	5 823
	25 à 29 ans	2 600	2 214	1 154	791	6 759
	30 à 34 ans	1 571	2 260	1 212	1 302	6 345
	35 à 39 ans	705	1 295	1 010	1 173	4 183
	40 ans et plus	259	478	417	502	1 656
	Âge non connu	7	0	0	0	7
	Total	10 039	8 302	4 399	4 030	26 770
	naissances multiples *					
	Naissances	909	731	398	344	2 382
	Enfants nés	885	815	400	352	2 452

*toutes les naissances supérieures à 1, par famille, au cours de l'année civile.

Source : CNAF fichier FILEAS

(1) Les enfants nés au cours de l'année (y compris ceux nés en décembre) sont compris dans la ventilation par taille de famille au sens des PF.

Ventilation des enfants nés au cours de l'année par mois et rang de la naissance (1)

BE501		Familles				Total
		1 enfant	2 enfants	3 enfants	4 et plus	
	Janvier	933	765	361	416	2 475
	Février	855	714	421	359	2 349
	Mars	906	719	394	413	2 432
	Avril	909	731	398	344	2 382
	Mai	885	815	400	352	2 452
	Juin	886	734	375	331	2 326
	Juillet	894	712	363	358	2 327
	Août	865	763	373	309	2 310
	Septembre	884	642	380	339	2 245
	Octobre	888	723	357	354	2 322
	Novembre	741	571	334	271	1 917
	Décembre	393	413	243	184	1 233
	Total	10 039	8 302	4 399	4 030	26 770

Source : CNAF fichier FILEAS

(1) Les enfants nés au cours de l'année (y compris ceux nés en décembre) sont compris dans la ventilation par taille de famille.

Enfants à charge de 16 à 24 ans au sens de la législation Familiale selon leur activité et l'âge révolu

BE550	Etudiants			Form. prof.	Sans		
	Scolaires	Apprentis	Infirmes	Salariés <55% SMIC	activité profes.	Autres*	Total
16 ans	25 908	291	533	22	1 923	42	28 719
17 ans	23 379	484	443	72	3 280	78	27 736
18 ans	19 467	302	390	179	4 091	145	24 574
19 ans	16 019	274	352	347	3 720	214	20 926
20 ans	7 264	137	184	346	3 013	190	11 134
21 ans	2 669	47	40	159	2 163	227	5 305
22 ans	1 288	5	12	111	1 817	171	3 404
23 ans	924	3	17	74	1 580	144	2 742
24 ans	586	1	10	69	1 261	135	2 062
Total	97 504	1 544	1 981	1 379	22 848	1 346	126 602

* Regroupement des autres cas, inconnus, non renseignés et des bénéficiaires d'un contrat aidé.

Source : CNAF fichier FILEAS

Enfants bénéficiaires selon l'âge et la catégorie au sens de la législation familiale

BE580	Nés en décembre	Enfants à charge au sens des...					Total
		PF (1)	Af seules (2)	CF-Logement-forfaitAF(3) sans RMI sans RSA	avec RMI ou RSA	RMI seul RSA seul (4)	
Enfants nés en décembre	1 233						1 233
Enfants d'un mois à moins d'un an		25 508	0			29	25 537
1 an		30 252	3			57	30 312
2 ans		31 390	4			43	31 437
3 ans		31 380	1			31	31 412
4 ans		32 331	2			32	32 365
5 ans		32 455	6			22	32 483
6 ans		32 276	1			43	32 320
7 ans		32 221	4			22	32 247
8 ans		31 832	7			34	31 873
9 ans		31 492	19			37	31 548
10 ans		31 723	8			32	31 763
11 ans		32 141	5			36	32 182
12 ans		32 416	5			34	32 455
13 ans		30 800	8			33	30 841
14 ans		29 695	10			51	29 756
15 ans		29 977	17			41	30 035
16 ans		28 640	21			58	28 719
17 ans		27 605	27			104	27 736
18 ans		24 388	7			179	24 574
19 ans		20 673	6			247	20 926
20 ans		1		4 866	4 368	1 899	11 134
21 ans				896	799	3 610	5 305
22 ans						3 404	3 404
23 ans						2 742	2 742
24 ans						2 062	2 062
Enfants non décrits*		16				4	20
Total des enfants bénéficiaires	1 233	599 212	161	5 762	5 167	14 886	626 421

(1) (2) de 0 à 20 ans

(3) de 20 à 21 ans en métropole, de 0 à 22 ans dans les Dom.

(4) de 0 à 25 ans

*Soit les enfants de rangs supérieurs à 12, soit le fait qu'il existe une anomalie dans leurs descriptions (calculés par différence avec les tableaux BE002 et BE010 ce nombre peut être négatif).

Source : CNAF fichier FILEAS

Bénéficiaires suivant les ressources 2011 et le nombre d'enfant(s) à charge

BE700	Isolés 0 enfant	Couples 0 enfant	Familles				Total
			1 enfant	2 enfants	3 enfants	4 enf. et +	
Ressources nulles	83 921	4 309	31 529	21 393	11 355	10 736	163 243
de 1 à 999€	12 069	973	4 744	3 058	1 287	723	22 854
de 1 000 à 1 999€	5 155	617	2 661	1 828	773	451	11 485
de 2 000 à 2 999€	4 491	621	2 136	1 519	641	338	9 746
de 3 000 à 3 999€	5 501	555	2 158	1 436	610	314	10 574
de 4 000 à 4 999€	4 457	548	2 038	1 327	547	310	9 227
de 5 000 à 5 999€	6 401	1 275	3 651	2 277	922	441	14 967
de 6 000 à 6 999€	4 592	624	2 814	1 909	679	406	11 024
de 7 000 à 7 999€	5 493	725	3 001	2 054	794	415	12 482
de 8 000 à 8 999€	4 487	692	2 812	1 788	680	362	10 821
de 9 000 à 9 999€	3 895	654	2 806	1 797	660	298	10 110
de 10 000 à 11 999€	5 331	1 263	5 113	3 364	1 263	628	16 962
de 12 000 à 13 999€	3 153	1 166	5 475	3 470	1 343	672	15 279
de 14 000 à 15 999€	1 588	948	5 874	3 914	1 501	746	14 571
de 16 000 à 17 999€	807	645	5 032	3 620	1 458	682	12 244
de 18 000 à 19 999€	453	441	4 300	3 221	1 285	597	10 297
de 20 000 à 29 999€	521	837	14 370	12 540	4 406	1 867	34 541
de 30 000 à 49 999€	94	174	7 205	9 528	3 565	1 112	21 678
supérieur ou égal à 50 000€	26	32	2 576	3 743	1 570	494	8 441
Revenus indéterminés	13 831	907	33 160	22 105	6 512	3 238	79 753
Total	166 266	18 006	143 455	105 891	41 851	24 830	500 299

Source : CNAF fichier FILEAS

ATTENTION : pour les prestations sous condition de ressources, décalage entre le calcul du droit qui tient compte des ressources 2010 jusqu'au 31 décembre 2012, la ventilation par tranches calculées d'après les ressources 2011.

Montant moyen des prestations versées et des sommes engagées par les Cafs, en euros, selon la taille de la famille avec présence ou pas d'enfant de moins de 3 ans

BE710	nombre Alloc.	Montant moyen		Nb alloc ss pmt en dec
		versé à l' allocataire	engagé par les Caf	
Isolé sans enfant	160 638	428 €	428 €	0
Couple sans enfant	16 217	454 €	454 €	0
Famille de :				
- 1 enfant de moins de 3 ans	30 157	537 €	537 €	0
de plus de 3 ans	113 258	346 €	346 €	0
- 2 enfants - présence enfant moins de 3 ans	25 371	719 €	719 €	0
- sans enfant de moins de 3 ans	81 787	498 €	498 €	0
- 3 enfants - présence enfant moins de 3 ans	13 109	984 €	984 €	0
- sans enfant de moins de 3 ans	32 082	799 €	799 €	0
- 4 enf et + - présence enfant moins de 3 ans	11 597	1 435 €	1 435 €	0
- sans enfant de moins de 3 ans	16 083	1 221 €	1 221 €	0
Allocataires	500 299	530 €	530 €	0

La taille de la famille est regardée au sens des prestations familiales (naissance à - 25 ans)

Source : CNAF fichier FILEAS

versé à l'allocataire correspond aux sommes versées au titre de décembre 2012 (prestations mensualisées + 1/12 ARS + 1/9 Paje prime

naissance/adoption de la période de juillet à décembre).

engagé par les Caf correspond au montant versé à l'allocataire ainsi que les autres dépenses engagées par les caf au titre des prestations légales (ramené au niveau mensuel : cotisations CMG-PAJE...) pour le mois de décembre 2012.

Nombre d'allocataires et nombre d'enfants dans les familles bénéficiaires du régime agricole dans les DOM

BE930 CAF des DOM uniquement	Total	
	Alloc.	Enfants* à charge
Isolés ou couples sans enfant	417	0
Familles de 1 enfant	565	565
Familles de 2 enfants	423	846
Familles de 3 enfants	194	582
Familles de 4 enfants	42	168
Familles de 5 enfants	21	105
Familles de 6 enfants	9	54
Familles de 7 enfants	3	21
Familles de 8 enfants	2	16
Total	1 676	2 357

Source : CNAF fichier FILEAS

(*) les enfants nés en décembre ne sont pas comptabilisés dans ce tableau

AIDES AU LOGEMENT

Allocation de Logement Familiale
Allocation de Logement Sociale
Aide Personnalisée au Logement

6,1 millions de bénéficiaires d'une aide au logement au titre de décembre 2012

Un peu plus de 6,1 millions d'allocataires ont perçu une prestation de logement versée par les Caisses d'allocations familiales au titre de décembre 2012 (5 943 900 en métropole et 199 800 dans les départements d'outre-mer).

En comptant les enfants et les autres personnes à charge au sens du logement, un peu moins de 13 millions de personnes vivent dans un foyer qui perçoit une aide au logement. Un peu plus d'un allocataire sur deux (53,4 %) perçoit une aide au logement. Le

montant moyen de l'aide versée est de 223 €.

Environ 44 % des bénéficiaires d'une prestation de logement versée par les Caf de métropole perçoivent l'Apl, un peu moins de 37 % perçoivent l'Als, les autres (19 % bénéficient de l'Alf.

Dans les départements d'Outre-mer, 61 % des bénéficiaires perçoivent l'Alf et 39 % l'Als. L'Apl n'existe pas dans ces départements. À Mayotte seule l'Alf est versée.

Les bénéficiaires d'une aide au logement par type d'aide

	Métropole	Dom	France
Allocation de logement familiale	1 154 729	121 323	1 276 052
Allocation de logement sociale	2 171 006	78 437	2 249 443
Aide personnalisée au logement	2 618 207	-	2 618 207
Total	5 943 942	199 760	6 143 702

Source : CNAF fichier FILEAS

Une très légère augmentation du nombre de bénéficiaires d'une aide au logement en métropole.

Le nombre total de bénéficiaires d'une aide de logement augmente de 0,3 % en métropole par rapport à décembre 2011.

Cette évolution est différente suivant les régions de métropole ; alors que les effectifs progressent de 0,7 % en Bretagne, ils baissent dans le même temps de 2,8 % en Île-de-France.

Cette très faible augmentation s'explique par une moindre revalorisation des barèmes d'aide au logement (1 %) même si le contexte économique ne s'améliore pas en 2012 (augmentation

du nombre de chômeurs). La seule augmentation constatée concerne le secteur locatif (location et foyer) et seulement pour les bénéficiaires de l'Aide Personnalisée au Logement.

Sur un an, le nombre de bénéficiaires d'Alf diminue de 0,7 %.

Le nombre de bénéficiaires âgés de moins de 40 ans diminue (-14 000) alors que le ce nombre augmente pour les 40 ans et plus (+ 6 000).

En Alf, le secteur locatif (y compris foyer) perd 500 bénéficiaires et l'accession 8 000.

En Als, le nombre de bénéficiaires diminue de 0,6 % sur un an. On constate une diminution des bénéficiaires âgés de

moins de 25 ans (-1,6 %) et de ceux âgés de 60 ans ou plus (- 0,8 %).

Sur un an, cette variation n'est pas homogène sur le territoire métropolitain. Si le nombre de bénéficiaires progresse de 1,1 % en région Centre, il diminue de -3,1 % en Provence -Côte d'Azur.

Le nombre de bénéficiaires logés en foyer est le plus touché par cette diminution (-3,8 %), soit une perte de 9 200 bénéficiaires)

Le nombre de bénéficiaires d'Apl est en augmentation (+1,6 %). Il existe comme pour les autres prestations de logement une disparité géographique dans la variation du nombre de bénéficiaires sur un an. C'est en Alsace que l'on constate la plus forte hausse (+3,5 %). Par contre la Franche-Comté voit son nombre de bénéficiaires stagner.

L'Apl locative (foyer et location pure) progresse respectivement de 2,3 % et 1,7 % (+43 500 bénéficiaires). Dans le même temps, comme les années précédentes, mais dans une moindre mesure, l'Apl accession diminue. Elle perd 1 800 bénéficiaires sur un an.

Un changement de définition concernant les allocataires isolés ou monoparents est intervenu en 2012. Il ne permet pas de comparer l'évolution des différents types de ménages entre 2011 et 2012.

En effet, depuis décembre 2012, le code résidence du conjoint est pris en compte. Si ce dernier vit à l'étranger le couple est maintenant considéré comme isolé ou monoparent (ce qui est conforme à la législation des aides au logement), alors qu'antérieurement, cet allocataire était en couple dans nos fichiers statistiques.

Nous avons pu estimer que cette modification a été réalisée pour environ 61 000 bénéficiaires d'une aide au logement (19 000 Alf, 12 000 Als et 30 000 Apl).

Une faible augmentation du nombre de bénéficiaires dans les départements d'outre-mer.

Le nombre de bénéficiaires d'une prestation de logement augmente de 0,7 % sur un an. Le nombre de bénéficiaires de l'Als progresse de 2,1 % alors que celui de l'Alf diminue de 0,2 %.

Comme en métropole, les départements d'outre-mer présentent une évolution différente : La Guyane et la Réunion voient leur nombre de bénéficiaires progresser (respectivement : + 2,8 % et + 1,4 %) alors que la Guadeloupe et la Martinique enregistrent une diminution (respectivement -0,3 % et - 1,2 %)

Le secteur locatif est toujours en progression (+ 2,2 % en Als, + 0,6 % en Alf).

Dans les départements d'outre-mer le changement de définition des allocataires isolés entre 2011 et 2012 n'a pas ou peu d'incidence sur l'évolution des différents types de ménages. Ainsi nous pouvons dire que, comme les années précédentes, le nombre de bénéficiaires isolés ou monoparents augmente le plus (+2,3 % en Als, +1,3 % en Alf)

*Proportion de bénéficiaires d'une aide au logement parmi les allocataires
au titre de décembre 2012*

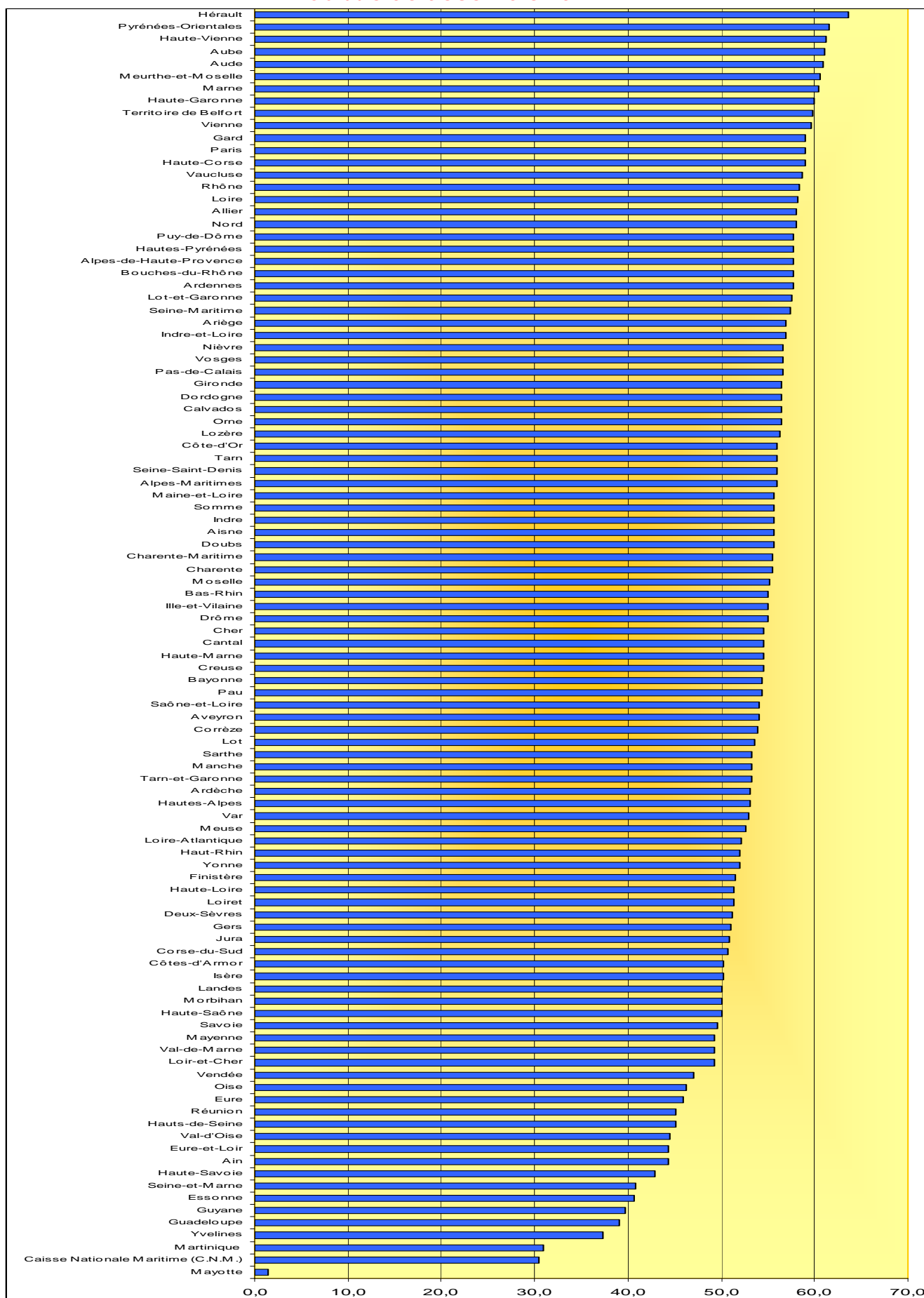

Résultat au 31 décembre 2012

Évolution du nombre de bénéficiaires des aides au logement sur un an

Caf de	Nombre de bénéficiaires au titre de décembre 2012			Taux d'évolution en % entre décembre 2011 et décembre 2012			
	Alf	Als	Apl	Alf	Als	Apl	Total
Ain	6 786	9 039	23 308	-1,6	-0,5	1,9	0,7
Aisne	13 755	12 925	25 438	-1,9	-0,6	1,6	0,1
Allier	6 950	14 133	12 732	-1,7	-1,5	0,6	-0,7
Alpes-de-Haute-Provence	4 178	6 403	4 583	0,1	0,9	2,1	1,1
Hautes-Alpes	2 565	4 528	4 649	0,3	-1,5	0,2	-0,5
Alpes-Maritimes	27 211	48 487	27 830	-2,4	-2,3	2,4	-1,1
Ardèche	6 774	9 627	11 325	0,8	0,7	0,4	0,6
Ardennes	6 883	6 840	15 241	-0,7	0,7	1,2	0,6
Ariège	4 342	6 120	4 049	0,9	2,4	3,1	2,2
Aube	5 598	9 805	17 381	1,7	0,8	2,1	1,7
Aude	11 382	15 834	12 574	1,0	-0,7	2,9	0,9
Aveyron	4 573	9 412	7 238	0,9	1,7	1,2	1,3
Bouches-du-Rhône	51 690	86 316	84 965	-1,8	-5,3	0,2	-2,4
Calvados	10 047	26 928	33 100	-1,4	0,1	0,3	0,0
Cantal	1 907	4 491	4 810	-1,2	-1,2	-0,7	-1,0
Charente	7 396	11 457	12 773	-0,2	-0,6	1,7	0,4
Charente-Maritime	14 010	25 533	17 160	-1,2	-2,1	2,4	-0,5
Caisse Nationale Maritime (C.N.M.)	666	1 253	0	-3,9	1,5		-0,5
Cher	5 498	9 050	13 125	0,7	1,4	1,2	1,1
Corrèze	4 134	8 609	6 248	-0,8	2,1	2,5	1,6
Corse-du-Sud	3 150	4 015	3 272	0,3	-1,8	-0,1	-0,7
Haute-Corse	4 210	6 302	5 235	0,0	2,3	3,7	2,1
Côte-d'Or	7 179	22 270	20 304	-1,4	-3,7	1,4	-1,3
Côtes-d'Armor	10 405	16 590	17 960	-0,3	-0,6	1,2	0,2
Creuse	1 877	3 559	3 765	0,2	0,1	-1,5	-0,5
Dordogne	8 786	15 245	10 074	0,5	0,6	1,9	0,9
Doubs	8 316	17 946	24 872	-2,6	-1,8	-0,4	-1,3
Drôme	10 919	15 615	20 051	-0,3	0,7	1,3	0,7
Eure	9 204	9 818	25 345	1,3	3,6	2,0	2,2
Eure-et-Loir	6 441	7 181	15 401	0,5	-0,2	1,4	0,8
Finistère	13 360	29 075	33 591	0,8	-2,3	0,6	-0,5
Gard	22 201	29 484	27 628	0,1	0,2	1,1	0,5
Haute-Garonne	22 642	78 820	53 870	-0,7	0,8	3,5	1,5
Gers	3 448	5 916	4 285	0,2	0,2	1,5	0,6
Gironde	26 754	75 031	55 345	-1,0	0,2	2,9	0,9
Hérault	31 827	71 640	41 376	0,5	-0,5	1,9	0,4
Ille-et-Vilaine	12 721	48 123	44 486	1,4	0,9	3,9	2,2
Indre	3 540	5 732	10 287	-2,6	0,0	-1,1	-1,0
Indre-et-Loire	7 222	24 961	28 787	-1,2	1,0	3,8	2,0
Isère	16 465	37 173	54 995	-0,8	-3,0	-0,3	-1,3
Jura	4 277	6 398	9 733	-1,9	-1,7	-0,9	-1,3
Landes	7 688	11 573	8 326	0,0	0,3	0,4	0,2
Loir-et-Cher	4 752	7 555	12 338	2,0	2,3	1,9	2,1
Loire	14 900	26 211	38 974	0,7	0,1	1,3	0,8
Haute-Loire	4 371	6 603	7 405	0,5	-0,9	-1,2	-0,7
Loire-Atlantique	18 514	53 888	55 199	-0,2	1,6	2,2	1,6
Loiret	10 217	17 053	28 565	1,8	1,4	1,6	1,6
Lot	3 184	5 513	4 641	-0,4	-1,1	-0,6	-0,8
Lot-et-Garonne	8 643	12 953	7 884	2,6	1,4	1,3	1,7
Lozère	1 168	3 440	2 340	-1,6	-1,3	3,5	0,2
Maine-et-Loire	10 304	32 011	38 391	-1,6	0,6	2,0	1,0
Manche	7 779	11 983	21 356	-1,2	-1,3	2,5	0,6
Marne	6 549	20 099	33 362	-0,1	-1,5	1,2	0,1
Haute-Marne	3 157	3 702	8 623	-1,4	2,2	0,1	0,3
Mayenne	4 161	7 865	11 072	1,2	-0,5	-2,1	-1,0
Meurthe-et-Moselle	13 390	34 201	34 195	-0,6	-0,1	0,1	-0,1
Meuse	4 526	5 120	6 120	-1,2	2,0	-0,2	0,2
Morbihan	11 529	20 705	25 388	0,6	-2,0	1,8	0,2
Moselle	19 883	26 274	44 009	-0,9	2,3	1,4	1,2
Nièvre	4 040	7 286	8 140	0,9	-0,1	1,3	0,7
Nord	60 866	94 774	153 615	-0,9	0,0	0,9	0,3
Oise	12 615	13 034	36 264	0,8	-1,2	2,4	1,3
Orne	4 960	7 777	13 411	1,1	-1,7	0,1	-0,2
Pas-de-Calais	40 420	37 657	76 660	1,0	2,4	-0,8	0,4
Puy-de-Dôme	9 931	31 089	25 071	-1,2	0,0	1,8	0,5
Bayonne	5 308	12 737	10 435	0,2	0,8	3,2	1,6
Pau	6 192	15 117	12 812	-0,9	-1,1	2,9	0,4
Hautes-Pyrénées	4 214	9 870	8 831	-1,2	0,7	1,5	0,7
Pyrénées-Orientales	15 590	22 897	15 104	0,5	0,3	2,1	0,8
Bas-Rhin	20 380	43 609	40 022	-1,0	1,1	3,7	1,6
Haut-Rhin	14 663	16 946	26 839	-1,6	-1,4	3,2	0,6
Rhône	24 699	85 083	95 852	0,2	0,9	2,3	1,4
Haute-Saône	5 334	5 561	7 982	-1,1	0,8	-0,2	-0,2
Saône-et-Loire	8 292	14 186	24 398	-0,6	0,8	0,9	0,6
Sarthe	9 775	16 632	24 247	2,3	0,5	2,2	1,7
Savoie	4 810	10 578	17 666	-1,3	0,3	-0,1	-0,2
Haute-Savoie	7 759	13 553	22 620	-3,1	-2,0	1,9	-0,3
Paris	25 367	139 025	72 597	-5,8	-2,4	2,8	-1,3
Seine-Maritime	19 463	44 133	74 308	-1,4	-0,9	1,5	0,3
Seine-et-Marne	18 251	16 960	51 688	-1,4	-1,5	1,8	0,5
Yvelines	13 152	19 052	46 307	-1,7	-1,6	2,3	0,7
Deux-Sèvres	6 929	10 681	11 333	4,8	-1,4	0,3	0,7
Somme	11 972	22 811	23 368	-0,7	-0,2	0,5	0,0
Tarn	9 087	14 750	11 929	-1,0	-1,3	0,9	-0,5
Tarn-et-Garonne	6 805	8 354	7 026	2,8	0,3	2,0	1,6
Var	26 940	37 105	26 747	0,0	-1,2	0,9	-0,2
Vaucluse	15 462	20 826	21 327	-0,4	-0,4	2,6	0,7
Vendée	11 015	16 104	19 128	-0,3	-0,3	0,6	0,1
Vienne	7 517	21 736	18 039	0,0	-3,1	0,5	-1,3
Haute-Vienne	5 757	16 960	17 464	1,8	0,2	0,2	0,4
Vosges	8 345	11 646	16 133	0,4	1,3	-0,1	0,5
Yonne	6 460	9 155	13 088	-3,1	0,0	4,2	1,1
territoire de Belfort	2 396	4 546	8 391	-1,6	-4,3	2,4	-0,3
Essonne	15 624	16 421	46 524	-3,7	0,1	3,8	1,4
Hauts-de-Seine	17 692	41 413	56 966	-5,9	-2,2	3,0	-0,3
Seine-Saint-Denis	39 517	30 795	103 615	0,0	0,9	3,4	2,2
Val-de-Marne	21 482	31 467	60 641	-2,9	-1,0	1,7	0,0
Val-d'Oise	19 644	14 247	54 240	-2,7	-4,7	0,2	-1,3
Guadeloupe	26 761	16 785	0	-0,6	0,5		-0,2
Guyane	21 848	15 557	0	-2,3	0,5		-1,2
Martinique	9 787	3 599	0	2,2	4,3		2,8
Réunion	62 652	42 496	0	0,4	3,1		1,4
Mayotte	275	0	0	12,7			12,7
METROPOLE	1 154 729	2 171 006	2 618 207	-0,7	-0,6	1,6	0,3
DOM	121 323	78 437	0	-0,2	2,1		0,7
France	1 276 052	2 249 443	2 618 207	-0,7	-0,5	1,6	0,4

Source : Cnaf fichier FILEAS

Les aides au logement au titre de décembre 2012

Métropole	Alf	Als	Apl	TOTAL
Total des bénéficiaires d'une aide au logement	1 154 729	2 171 006	2 618 207	5 943 942
Location	878 277	1 884 200	2 242 888	5 005 365
Accession	275 908	56 773	137 941	470 622
Foyer	544	230 033	237 378	467 955
dont étudiants	8 642	672 476	115 665	796 783
Evolution annuelle 2012/2011 des bénéficiaires d'une aide au logt. en %	-0,7	-0,6	1,6	0,3
Evolution annuelle 2012/2011 en %	-0,4	1,4	2,3	1,4
Bénéficiaires d'une aide au logement seule	85 142	1 709 435	1 027 087	2 821 664
Proportion bénéficiaires aide au logement seule / bénéf. log. total en %	7,4	78,7	39,2	47,5
Proportion bénéficiaires aide au logement / allocataires en %	10,5	19,7	23,8	54,0
Montant moyen de l'aide versée au titre du mois de décembre 2012	265 €	185 €	232 €	221 €
Nombre de personnes couvertes par une aide au logement	4 022 941	2 393 023	6 072 641	12 488 605
Allocataires + conjoints	1 770 228	2 393 023	3 414 982	7 578 233
Enfants à charge au sens de l'AL	2 238 539		2 628 488	4 867 027
Personnes à charge au sens de l'AL	14 174		29 171	43 345
Allocataires dont le montant est inférieur au seuil de versement (15€)	31 543	53 472	56 885	141 900

Source : CNAF fichier FILEAS

Départements d'outre-mer	Alf	Als	TOTAL
Total des bénéficiaires d'une aide au logement	121 323	78 437	199 760
Location	109 824	70 783	180 607
Accession	11 465	5 347	16 812
Foyer	34	2 307	2 341
dont étudiants	1 095	6 776	7 871
Evolution annuelle 2012/2011 des bénéficiaires d'une aide au logt. en %	-0,2	2,1	0,7
Evolution annuelle 2012/2011 en %	1,6	4,8	2,8
Bénéficiaires d'une aide au logement seule	2 389	45 193	47 582
Proportion bénéficiaires aide au logement seule / bénéf. log. total en %	2,0	57,6	23,8
Proportion bénéficiaires aide au logement / allocataires en %	24,3	15,7	39,9
Montant moyen de l'aide versée au titre du mois de décembre 2012	331 €	203 €	281 €
Nombre de personnes couvertes par une aide au logement	404 134	87 371	491 505
Allocataires + conjoints	157 621	87 371	244 992
Enfants à charge au sens de l'AL	245 495		245 495
Personnes à charge au sens de l'AL	1 018		1 018
Allocataires dont le montant est inférieur au seuil de versement (15€)	880	1 015	1 895

Source : CNAF fichier FILEAS

Effectifs de bénéficiaires d'une aide au logement depuis 1980 en métropole

Métropole	Allocation logement familiale	Allocation logement sociale	Aide personnalisée au logement	Total
déc-80	1 535 537	824 971	240 962	2 601 470
déc-81	1 706 139	905 089	441 157	3 052 385
déc-82	1 713 735	973 394	659 926	3 347 055
déc-83	1 610 400	982 118	912 174	3 504 692
déc-84	1 507 866	987 189	1 128 198	3 623 253
déc-85	1 411 759	956 447	1 374 797	3 743 003
déc-86	1 313 393	934 934	1 588 455	3 836 782
déc-87	1 249 186	934 837	1 715 418	3 899 441
déc-88	1 131 228	898 490	1 867 392	3 897 110
déc-89	1 023 585	886 629	2 135 348	4 045 562
déc-90	994 485	916 352	2 280 148	4 190 985
déc-91	958 378	906 000	2 406 245	4 270 623
déc-92	940 455	1 313 740	2 450 426	4 704 621
déc-93	958 958	1 630 340	2 520 744	5 110 042
déc-94	986 683	1 790 039	2 617 670	5 394 392
déc-95	1 019 423	1 895 407	2 683 801	5 598 631
déc-96	1 030 949	1 966 955	2 743 668	5 741 572
déc-97	1 042 773	1 976 267	2 733 297	5 752 337
déc-98	1 068 415	2 053 611	2 757 512	5 879 538
déc-99	1 079 129	2 045 412	2 723 568	5 848 109
déc-00	1 103 083	2 046 824	2 684 583	5 834 490
déc-01	1 099 346	2 017 055	2 642 917	5 759 318
déc-02	1 089 436	2 035 838	2 601 677	5 726 951
déc-03	1 071 206	2 035 155	2 533 765	5 640 126
déc-04	1 078 549	2 046 613	2 484 430	5 609 592
déc-05	1 098 266	2 064 372	2 466 157	5 628 795
déc-06	1 088 707	2 014 880	2 385 445	5 489 032
déc-07	1 104 781	2 028 904	2 397 632	5 531 317
déc-08	1 185 750	2 147 921	2 517 212	5 850 883
déc-09	1 189 235	2 164 830	2 516 425	5 870 490
déc-10	1 168 111	2 152 534	2 519 813	5 840 458
déc-11	1 163 228	2 183 639	2 576 574	5 923 441
déc-12	1 154 729	2 171 006	2 616 207	5 941 942

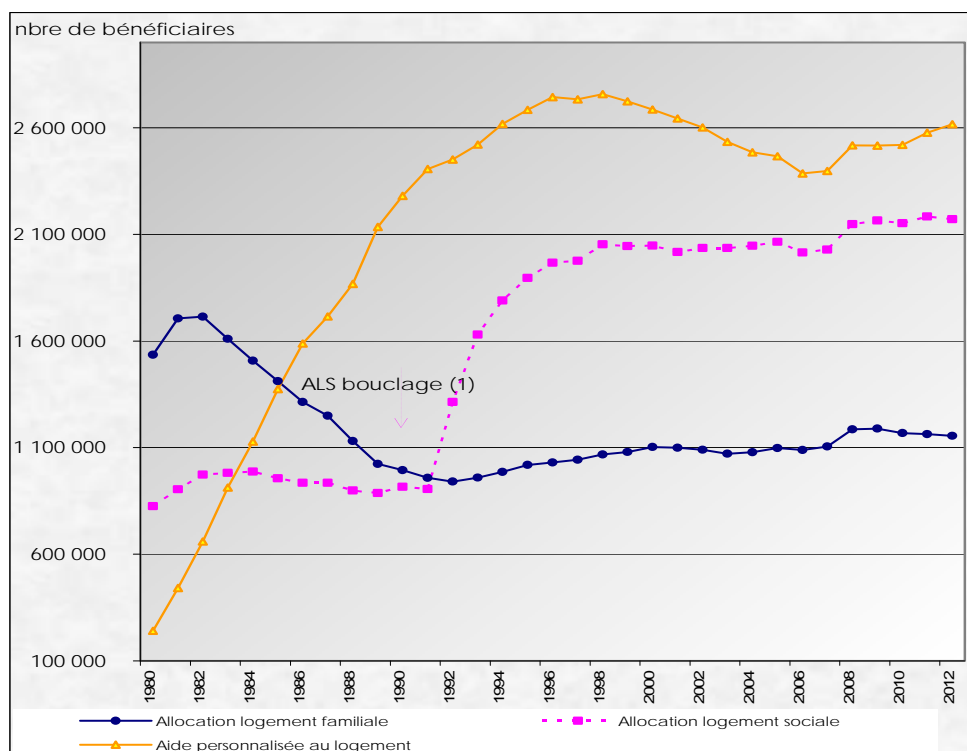

(1) A partir de 1991, l'Als a été étendue progressivement

Source : CNAF fichier FILEAS

à toute personne non-éligible à l'Alf ou à l'Api, et notamment aux étudiants

Effectifs de bénéficiaires d'une aide au logement depuis 1980 dans les départements d'outre mer

Départements d'outre-mer	Allocation logement familiale	Allocation logement sociale	Total
déc-80	7 228	0	7 228
déc-81	11 005	466	11 471
déc-82	13 809	1 839	15 648
déc-83	15 600	2 596	18 196
déc-84	-	-	-
déc-85	20 651	4 283	24 934
déc-86	22 997	4 708	27 705
déc-87	26 678	5 596	32 274
déc-88	29 083	6 000	35 083
déc-89	32 385	7 107	39 492
déc-90	38 098	8 613	46 711
déc-91	44 101	12 009	56 110
déc-92	50 064	16 144	66 208
déc-93	54 228	19 347	73 575
déc-94	60 777	24 198	84 975
déc-95	66 054	27 875	93 929
déc-96	72 684	31 823	104 507
déc-97	79 733	35 158	114 891
déc-98	85 560	39 161	124 721
déc-99	90 385	42 850	133 235
déc-00	95 560	46 363	141 923
déc-01	100 248	49 549	149 797
déc-02	102 832	52 162	154 994
déc-03	106 126	55 295	161 421
déc-04	108 683	57 723	166 406
déc-05	111 401	60 579	171 980
déc-06	110 763	61 124	171 887
déc-07	112 203	62 409	174 612
déc-08	115 375	67 227	182 602
déc-09	117 771	70 095	187 866
déc-10	119 625	73 331	192 956
déc-11	121 535	76 852	198 387
déc-12	121 323	78 437	199 760

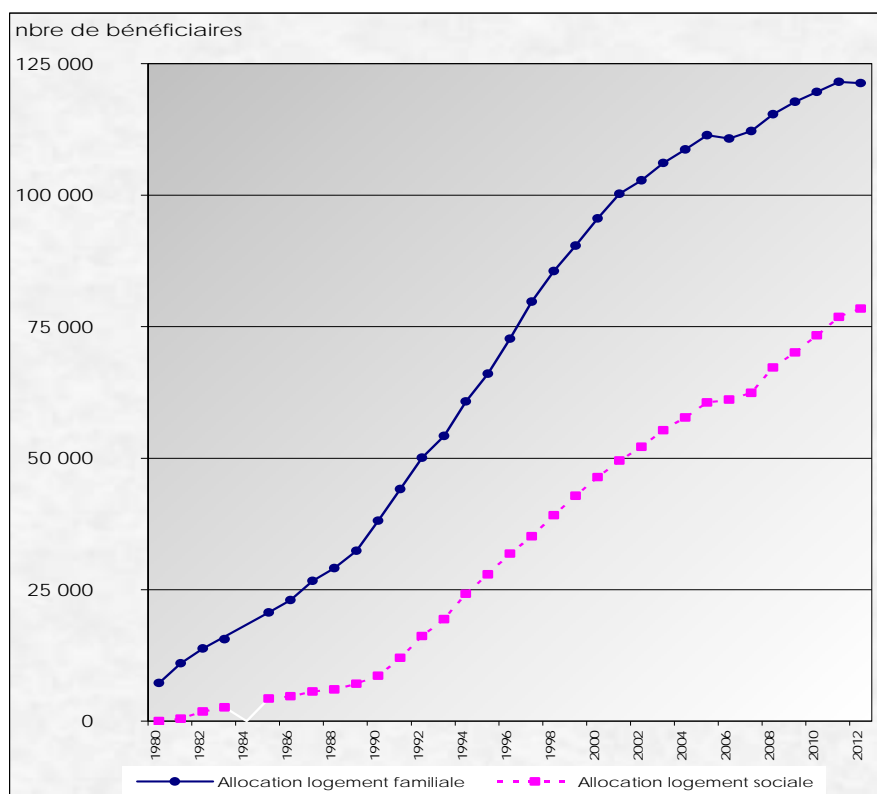

Source : CNAF fichier FILEAS

Les bénéficiaires d'une aide au logement au titre de Décembre 2012 par âge et prestation versée

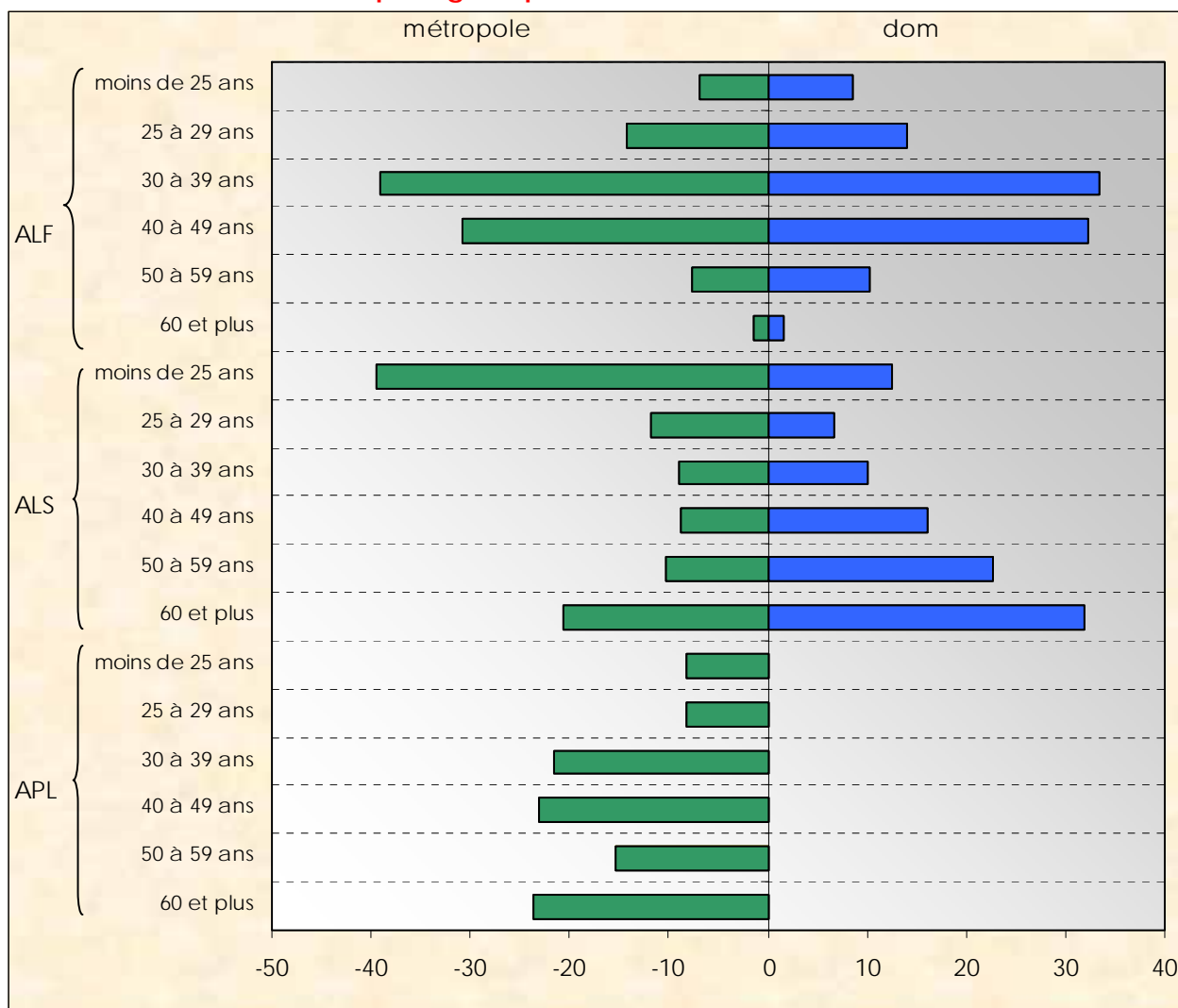

Les bénéficiaires d'une aide au logement au titre de décembre 2012 par type de famille et de prestation versée

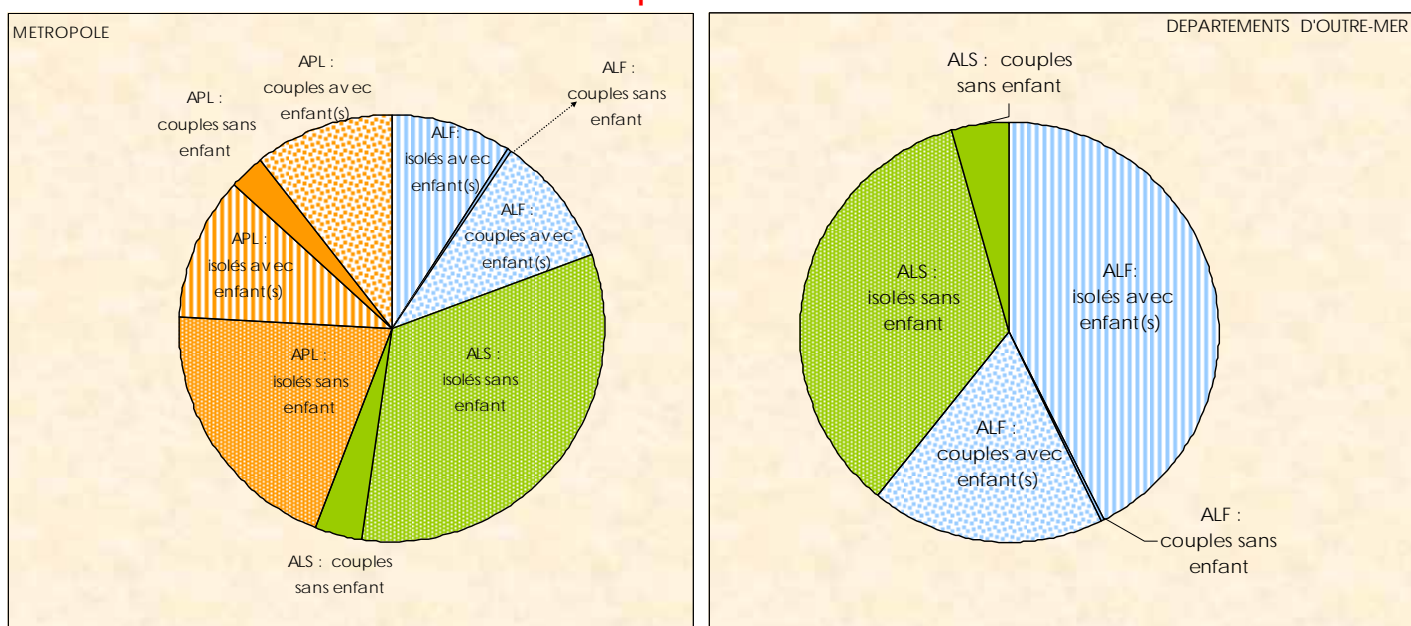

Législation des aides au logement

Trois aides coexistent : l'allocation de logement familiale (Alf), financée par le Fonds National des Prestations Familiales de la sécurité sociale (Fnpsf.), l'allocation de logement sociale (Als) et l'aide personnalisée au logement (Apl) relèvent du Fonds National d'Aide au Logement (Fnal).

L'allocation de logement familiale (Alf) a été créée en 1948 pour solvabiliser les familles face à la hausse des loyers des logements neufs lors de la reconstruction. Elle est à présent attribuée aux familles avec enfants ou ayant à charge un ascendant ou un proche parent infirme et aux jeunes couples mariés sans enfant à charge qui n'entrent pas dans le champ d'application de l'APL.

L'allocation de logement sociale (Als) a été créée en 1971 pour aider d'autres catégories de personnes que les familles à se loger. Elle s'adressait initialement à des personnes âgées de plus de 65 ans (deux bénéficiaires sur dix sont retraités), à des personnes handicapées, à des jeunes travailleurs âgés de moins de 25 ans. À partir de 1991, elle a été étendue progressivement à toute personne non-éligible à l'Alf ou à l'Apl, et notamment aux étudiants (un peu plus du quart des bénéficiaires sont des étudiants).

L'aide personnalisée au logement (Apl), créée en 1977, s'adresse à toute personne locataire d'un logement neuf ou ancien qui a fait l'objet d'une convention entre le propriétaire et l'État. Cette convention fixe, entre autres, l'évolution du loyer, la durée du bail et les normes de confort. L'Apl concerne également les accédants à la propriété (ou déjà propriétaires) et ayant contracté un prêt aidé par l'État (PC, PAS et anciens PAP).

Ces trois prestations ne sont pas cumulables, l'ordre de priorité est le suivant: Apl, Alf, Als.

Condition de logement :

Résidence principale occupée au moins huit mois dans l'année par le bénéficiaire, son conjoint ou une personne à charge. Le logement occupé doit être décent (conforme aux normes de santé et de sécurité) et avoir une superficie au moins égale à 9 m² pour une personne seule, 16 m² pour deux personnes et augmentée de 9 m² par personne supplémentaire. Lorsque la condition de superficie n'est pas remplie, l'aide peut être versée par dérogation, par période de deux ans.

Condition de ressources :

Depuis 2008, les ressources prises en compte pour le calcul de la prestation de l'année N sont en principe équivalentes au total des revenus imposables de l'année N-2 de toutes les personnes résidant au foyer, après abattements fiscaux. Il peut être procédé à un abattement ou à une neutralisation de ressources, sous certaines conditions (chômage, arrêt de travail pour élever un enfant de moins de trois ans).

À l'inverse dans certains cas, pour les étudiants par exemple, un montant minimum de ressources est appliqué pour le calcul de la prestation.

Modalité de versement :

L'Apl est versée directement au propriétaire en cas de location ou à l'organisme prêteur en cas d'accession à la propriété. Le montant de l'aide est déduit du loyer ou de la mensualité dus. Il en est de même en cas de versement de l'Alf ou de l'Als pour une location en HLM. Dans les autres cas le paiement au propriétaire ou à l'organisme prêteur ne s'applique qu'en cas d'accord entre les deux parties.

Caisses d'Allocations Familiales

Tableau récapitulatif des aides au logement par Caf

CAF de	ALF						ALS						APL					
	bénéf. payés	personnes couvertes	bénéf. d'alf seule	bénéf. avec montant inf seuil	montant moyen en €	assiette ressource moyenne en €	bénéf. payés	personnes couvertes	bénéf. d'als seule	bénéf. avec montant inf seuil	montant moyen en €	assiette ressource moyenne en €	bénéf. payés	personnes couvertes	bénéf. d'apl seule	bénéf. avec montant inf seuil	montant moyen en €	assiette ressource moyenne en €
Ain	6 786	24 603	469	245	226	12 228	9 039	9 999	7 101	353	170	5 144	23 308	57 519	8 678	655	213	8 492
Aisne	13 755	52 519	733	444	261	10 041	12 925	14 931	8 771	483	178	4 701	25 438	59 898	9 271	499	233	6 511
Allier	6 950	23 617	431	208	255	9 385	14 133	15 627	10 012	454	179	4 637	12 732	26 201	5 199	266	222	6 100
Alpes-de-Haute-Provence	4 178	13 716	259	91	269	9 275	6 403	7 019	4 614	193	181	4 690	4 583	10 796	1 776	106	224	7 700
Hautes-Alpes	2 565	8 445	182	78	239	10 901	4 528	4 918	3 222	177	176	4 766	4 649	10 089	1 840	133	213	7 569
Alpes-Maritimes	27 211	87 314	2 954	526	276	9 637	48 487	52 894	37 635	1 100	189	5 133	27 830	60 599	12 534	461	236	7 220
Ardèche	6 774	23 032	436	164	258	9 827	9 627	10 610	6 785	347	179	4 695	11 325	24 448	5 064	345	211	7 527
Ardennes	6 883	25 781	424	197	258	9 998	6 840	7 857	4 510	256	184	4 488	15 241	34 305	5 640	297	229	6 107
Ariège	4 342	14 528	239	104	272	8 541	6 120	6 706	3 968	152	187	4 139	4 049	8 489	1 515	100	231	6 237
Aube	5 598	20 053	366	180	252	10 795	9 805	10 768	7 856	309	180	5 294	17 381	38 350	6 986	384	227	6 454
Aude	11 382	37 867	689	205	286	7 716	15 834	17 636	10 038	391	191	4 082	12 574	28 821	4 358	248	236	6 084
Aveyron	4 573	15 878	323	135	242	10 590	9 412	10 377	7 385	309	178	4 751	7 238	14 422	3 319	201	205	6 753
Bouches-du-Rhône	51 690	170 987	3 980	876	309	7 724	86 316	94 028	64 880	1 763	191	4 797	84 965	200 234	33 998	1 374	243	6 561
Calvados	10 047	35 160	684	355	238	11 345	26 928	29 811	22 181	705	180	5 170	33 100	75 448	13 240	779	225	7 544
Cantal	1 907	6 504	111	83	222	11 128	4 491	5 002	3 525	135	169	5 225	4 810	9 289	2 283	156	210	6 949
Charente	7 396	25 204	473	218	260	9 744	11 457	12 891	8 364	343	187	4 692	12 773	26 552	4 844	246	233	5 870
Charente-Maritime	14 010	46 941	911	377	254	10 100	25 533	28 190	19 134	748	179	5 040	17 160	37 098	6 699	381	223	6 863
Caisse Nationale Maritime (C.N.M.)	666	2 646	68	42	207	13 378	1 253	1 400	1 217	51	146	6 900	0	0	0	0	0	0
Cher	5 498	19 298	299	163	248	9 977	9 050	10 089	6 583	307	177	4 674	13 125	27 983	4 894	292	227	6 162
Corrèze	4 134	14 135	326	128	238	10 811	8 609	9 370	6 468	301	171	4 914	6 248	13 648	2 795	153	216	7 250
Corse-du-Sud	3 150	10 101	312	49	271	10 382	4 015	4 483	3 080	79	199	4 851	3 272	7 238	1 436	44	241	7 630
Haute-Corse	4 210	13 352	414	56	289	9 298	6 302	6 881	4 940	102	199	4 854	5 235	10 207	2 625	78	230	6 821
Côte-d'Or	7 179	24 871	510	273	228	11 873	22 270	24 243	18 923	502	178	5 481	20 304	44 545	8 357	496	227	7 251
Côtes-d'Armor	10 405	37 244	546	350	242	10 952	16 590	18 113	12 357	565	177	4 736	17 960	35 649	7 598	457	218	6 642
Creuse	1 877	6 562	96	63	246	9 951	3 559	3 933	2 496	124	172	4 709	3 765	6 984	1 756	91	212	6 021
Dordogne	8 786	29 701	546	232	261	9 533	15 245	16 905	10 803	481	179	4 628	10 074	22 107	3 832	265	221	7 009
Doubs	8 316	29 465	572	311	237	11 735	17 946	19 562	14 955	416	180	5 330	24 872	56 311	10 023	497	230	6 878
Drôme	10 919	37 467	731	300	256	10 265	15 615	17 196	11 435	443	183	4 864	20 051	48 867	7 401	399	232	7 414
Eure	9 204	33 683	518	326	236	11 593	9 818	11 134	7 004	377	175	4 924	25 345	64 283	8 057	563	234	7 591
Eure-et-Loir	6 441	23 876	375	254	223	11 951	7 181	7 926	5 429	416	166	5 086	15 401	39 906	4 997	327	223	7 408
Finistère	13 360	47 043	800	480	228	11 628	29 075	31 525	22 655	896	179	4 875	33 591	64 582	14 676	875	215	6 866
Gard	22 201	73 679	1 431	425	285	8 327	29 484	32 384	20 054	691	193	4 348	27 628	63 968	10 502	503	241	6 276
Haute-Garonne	22 642	72 881	2 191	542	267	9 705	78 820	86 110	66 071	1 265	185	5 202	53 870	115 093	24 047	1 074	234	6 902
Gers	3 448	11 595	226	82	260	9 646	5 916	6 493	4 101	156	180	4 635	4 285	9 144	1 688	107	223	6 916
Gironde	26 754	88 221	2 147	712	265	9 612	75 031	82 328	60 861	1 303	185	5 210	55 345	119 900	23 233	1 131	229	7 414
Hérault	31 827	104 158	2 428	564	287	8 139	71 640	78 645	55 721	1 144	188	4 970	41 376	93 122	16 780	784	237	6 915
Ille-et-Vilaine	12 721	45 116	899	462	230	11 898	48 123	52 601	42 253	951	175	5 520	44 486	93 376	18 348	1 096	221	7 139

CAF de	ALF						ALS						APL					
	bénéf. payés	personnes couvertes	bénéf. d'alf seule	bénéf. avec montant inf seuil	montant moyen en €	assiette ressource moyenne en €	bénéf. payés	personnes couvertes	bénéf. d'als seule	bénéf. avec montant inf seuil	montant moyen en €	assiette ressource moyenne en €	bénéf. payés	personnes couvertes	bénéf. d'apl seule	bénéf. avec montant inf seuil	montant moyen en €	assiette ressource moyenne en €
Indre	3 540	12 584	202	141	235	10 694	5 732	6 332	4 258	243	170	4 747	10 287	20 993	4 365	219	220	6 491
Indre-et-Loire	7 222	25 239	535	286	230	11 831	24 961	27 239	21 699	580	181	5 349	28 787	60 774	11 553	650	214	6 794
Isère	16 465	57 636	1 208	622	234	11 751	37 173	40 624	31 825	838	172	5 539	54 995	131 794	21 457	1 227	231	7 852
Jura	4 277	15 321	236	147	228	11 707	6 398	7 007	5 058	272	168	5 164	9 733	21 454	3 920	252	210	7 104
Landes	7 688	25 914	520	184	258	10 064	11 573	12 883	8 458	404	176	4 986	8 326	18 837	3 027	241	223	7 497
Loir-et-Cher	4 752	16 861	285	170	225	11 503	7 555	8 343	5 814	315	171	5 006	12 338	28 961	4 408	275	218	6 973
Loire	14 900	53 808	974	447	257	10 587	26 211	29 192	21 020	775	179	5 306	38 974	84 939	17 243	944	220	7 075
Haute-Loire	4 371	15 512	249	157	234	10 989	6 603	7 359	4 820	240	172	5 064	7 405	15 065	3 500	230	213	7 173
Loire-Atlantique	18 514	64 189	1 250	680	233	11 740	53 888	59 387	45 313	1 203	182	5 303	55 199	119 862	21 804	1 444	225	7 194
Loiret	10 217	36 676	691	343	248	11 050	17 053	18 826	13 726	488	182	5 076	28 565	72 056	10 384	632	233	7 751
Lot	3 184	10 650	185	85	257	9 756	5 513	6 082	3 890	159	182	4 544	4 641	9 303	2 027	107	216	6 725
Lot-et-Garonne	8 643	29 721	513	191	272	9 004	12 953	14 359	9 018	382	182	4 579	7 884	17 299	3 103	190	223	6 861
Lozère	1 168	3 950	82	29	239	10 959	3 440	3 635	2 258	85	172	4 560	2 340	4 268	959	61	208	6 782
Maine-et-Loire	10 304	37 899	625	443	228	11 955	32 011	34 905	27 398	753	175	5 323	38 391	86 044	16 114	1 049	217	7 606
Manche	7 779	28 763	380	277	238	11 427	11 983	13 632	8 497	375	178	4 772	21 356	44 993	8 924	561	204	7 121
Marne	6 549	23 438	480	241	236	11 719	20 099	21 943	17 621	415	180	5 444	33 362	75 049	13 149	743	225	6 936
Haute-Marne	3 157	11 691	158	122	238	10 982	3 702	4 150	2 650	166	168	4 747	8 623	18 291	3 475	200	209	6 316
Mayenne	4 161	16 033	208	158	236	11 909	7 865	8 697	6 379	276	169	5 138	11 072	24 830	4 636	296	208	7 465
Meurthe-et-Moselle	13 390	46 647	1 359	406	254	10 485	34 201	37 381	28 492	663	178	5 358	34 195	72 772	14 943	630	234	6 567
Meuse	4 526	16 653	299	149	245	10 609	5 120	5 807	3 613	197	175	4 702	6 120	13 364	2 259	110	222	6 152
Morbihan	11 529	40 899	698	383	232	11 654	20 705	22 895	16 063	653	178	5 012	25 388	52 469	10 714	689	214	7 148
Moselle	19 883	70 197	2 423	561	256	10 326	26 274	29 488	19 186	838	181	5 107	44 009	97 413	19 024	930	230	6 777
Nièvre	4 040	13 719	223	102	258	9 225	7 286	8 055	4 934	256	175	4 600	8 140	16 544	3 191	158	218	6 003
Nord	60 866	228 132	3 490	1 552	282	9 331	94 774	106 547	73 094	2 015	185	5 069	153 615	367 150	56 854	2 858	245	6 741
Oise	12 615	46 717	776	414	239	11 506	13 034	14 686	9 952	495	172	5 215	36 264	91 243	12 772	793	228	7 637
Orne	4 960	18 260	257	161	243	10 910	7 777	8 584	5 800	272	173	4 792	13 411	28 742	5 464	325	212	6 521
Pas-de-Calais	40 420	154 265	2 094	1 091	273	10 213	37 657	44 358	25 795	1 192	188	4 879	76 660	190 544	26 716	1 474	247	6 976
Puy-de-Dôme	9 931	33 267	726	349	243	10 350	31 089	34 007	25 559	627	183	5 218	25 071	53 721	10 648	580	219	6 989
Bayonne	5 308	16 748	425	118	263	10 146	12 737	13 923	9 576	325	185	5 104	10 435	20 350	4 590	281	215	7 469
Pau	6 192	20 469	462	189	262	10 147	15 117	16 518	11 206	357	185	4 893	12 812	27 351	5 219	286	225	7 204
Hautes-Pyrénées	4 214	14 056	268	136	257	9 700	9 870	10 662	7 291	237	177	4 858	8 831	17 526	4 074	208	214	6 703
Pyrénées-Orientales	15 590	50 103	1 005	274	298	7 564	22 897	25 342	15 196	502	197	4 273	15 104	35 689	5 356	306	246	6 497
Bas-Rhin	20 380	71 228	1 645	626	251	10 780	43 609	47 871	36 422	933	175	5 466	40 022	97 508	14 797	746	241	7 009
Haut-Rhin	14 663	52 650	1 072	381	267	10 067	16 946	18 891	11 871	546	185	4 645	26 839	64 681	10 158	538	236	7 137
Rhône	24 699	84 879	2 258	670	255	11 156	85 083	92 800	75 578	1 368	174	5 687	95 852	232 079	37 210	1 843	237	7 381
Haute-Saône	5 334	19 861	243	183	240	11 066	5 561	6 325	4 085	248	173	4 951	7 982	17 999	3 052	193	211	7 140

CAF de	ALF						ALS						APL					
	bénéf. payés	personnes couvertes	bénéf. d'alf seule	bénéf. avec montant inf seuil	montant moyen en €	assiette ressource moyenne en €	bénéf. payés	personnes couvertes	bénéf. d'als seule	bénéf. avec montant inf seuil	montant moyen en €	assiette ressource moyenne en €	bénéf. payés	personnes couvertes	bénéf. d'apl seule	bénéf. avec montant inf seuil	montant moyen en €	assiette ressource moyenne en €
Saône-et-Loire	8 292	29 367	496	264	235	11 147	14 186	15 803	10 579	576	168	5 074	24 398	54 167	10 009	639	216	7 097
Sarthe	9 775	36 218	536	326	245	11 350	16 632	18 537	13 163	535	180	4 901	24 247	54 584	9 479	584	226	6 916
Savoie	4 810	16 464	386	167	225	12 126	10 578	11 536	9 020	268	172	5 573	17 666	39 375	7 318	523	216	7 977
Haute-Savoie	7 759	25 876	870	270	237	11 726	13 553	14 790	11 561	426	178	5 407	22 620	52 375	9 197	538	226	8 294
Paris	25 367	82 775	2 999	338	320	9 312	139 025	149 371	118 058	1 699	212	5 344	72 597	155 051	34 127	1 283	253	7 247
Seine-Maritime	19 463	67 382	1 222	569	257	10 444	44 133	48 763	33 820	1 167	185	5 023	74 308	171 055	28 926	1 704	224	7 132
Seine-et-Marne	18 251	64 283	1 467	648	258	12 090	16 960	18 923	13 007	690	194	5 582	51 688	139 910	17 060	1 143	244	9 109
Yvelines	13 152	45 726	1 248	445	268	12 174	19 052	20 913	15 441	620	199	5 666	46 307	123 159	16 401	1 159	238	9 525
Deux-Sèvres	6 929	24 964	314	221	246	10 625	10 681	11 965	7 841	407	174	4 793	11 333	22 728	4 694	332	210	6 717
Somme	11 972	43 660	622	361	255	10 430	22 811	25 510	18 198	602	180	5 238	23 368	57 062	7 648	469	236	6 655
Tarn	9 087	31 170	598	232	259	9 636	14 750	16 255	10 617	425	178	4 716	11 929	25 288	5 048	247	225	6 275
Tarn-et-Garonne	6 805	24 086	402	165	262	9 640	8 354	9 339	5 509	265	184	4 416	7 026	17 595	2 278	146	238	7 164
Var	26 940	86 729	2 128	610	273	9 331	37 105	41 061	26 388	1 087	190	4 840	26 747	60 388	11 322	542	228	7 084
Vaucluse	15 462	52 133	1 256	345	275	9 472	20 826	23 110	15 749	590	187	4 884	21 327	51 237	8 021	384	242	6 835
Vendée	11 015	39 892	627	390	241	11 266	16 104	18 113	12 650	570	173	5 104	19 128	41 345	8 318	699	200	8 149
Vienne	7 517	26 225	428	256	247	10 585	21 736	23 928	18 090	401	183	5 147	18 039	37 456	7 805	345	225	6 320
Haute-Vienne	5 757	19 453	384	180	250	10 103	16 960	18 708	13 544	333	186	5 118	17 464	35 868	7 255	371	224	6 053
Vosges	8 345	30 058	448	228	249	10 426	11 646	13 012	8 767	472	168	5 001	16 133	34 078	6 756	425	209	6 391
Yonne	6 460	23 061	341	196	243	10 559	9 155	10 196	6 093	357	178	4 385	13 088	30 788	4 408	281	226	6 744
Territoire de Belfort	2 396	8 290	186	61	240	10 384	4 546	4 950	3 626	119	173	5 141	8 391	19 462	3 339	151	226	6 617
Essonne	15 624	55 052	1 357	443	283	11 455	16 421	18 072	13 380	604	194	5 718	46 524	124 762	16 351	1 015	243	9 475
Hauts-de-Seine	17 692	57 701	2 103	336	296	10 304	41 413	45 100	34 933	777	208	5 404	56 966	134 921	23 039	1 367	234	8 627
Seine-Saint-Denis	39 517	143 315	3 336	723	321	9 312	30 795	34 967	21 846	767	220	4 873	103 615	279 042	35 205	1 909	256	8 390
Val-de-Marne	21 482	74 384	2 118	465	302	10 296	31 467	34 757	25 549	718	208	5 468	60 641	150 659	22 943	1 325	241	8 703
Val-d'Oise	19 644	72 799	1 667	536	286	11 219	14 247	16 024	11 204	516	196	5 618	54 240	148 858	18 762	1 172	252	9 253
Métropole	1 154 729	4 022 941	85 142	31 543	265	10 183	2 171 006	2 393 023	1 709 435	53 472	185	5 111	2 618 207	6 072 641	1 027 087	56 885	232	7 333
Guadeloupe (1)	23 953	73 312	431	174	330	4 707	15 721	16 928	9 217	243	200	3 003						
Collectivité territoriale de St Barthélemy	49	145	0	1	232	11 129	17	23	13	2	173	6 024						
Collectivité territoriale de St Martin	2 759	8 974	57	16	333	5 647	1 047	1 225	683	16	219	2 934						
Martinique	21 848	65 481	687	181	321	5 359	15 557	16 705	9 217	255	201	3 206						
Guyane	9 787	36 796	176	73	348	5 719	3 599	4 079	2 013	42	214	2 723						
La Réunion	62 652	218 201	1 037	434	333	4 523	42 496	48 411	24 050	457	203	2 903						
	275	1 225	1	1	266	6 658												
Dom (2)	121 323	404 134	2 389	880	331	4 839	78 437	87 371	45 193	1 015	203	2 976						
France	1 276 052	4 427 075	87 531	32 423	272	9 675	2 249 443	2 480 394	1 754 628	54 487	186	5 036	2 618 207	6 072 641	1 027 087	56 885	232	7 333

(1) non compris les collectivités territoriales de St Martin et St Barthélemy (2) Y compris les collectivités territoriales de St Martin et St Barthélemy

**Caisses d'Allocations Familiales
de Métropole**

Tableaux détaillés des aides au logement

Bénéficiaires d'une aide au logement au 31 décembre 2012

Caisses d'Allocations Familiales - Métropole -

TABLEAU DE SYNTHÈSE

AP001	Alf	Als	Apl	Total
Total des bénéficiaires d'une aide au logement	1 154 729	2 171 006	2 618 207	5 943 942
Bénéficiaires par zone				
Zone 1	162 856	302 691	478 259	943 806
zone 2	385 420	1 078 765	1 178 678	2 642 863
Zone 3	606 222	789 157	960 888	2 356 267
Zone inconnue	231	393	382	1 006
Versement de l'aide en tiers payant	454 787	682 466	2 561 579	3 698 832
Proportion bénéficiaires en tiers payant / bénéf .log. total	39	31	98	62
Bénéficiaires d'une aide au logement seule	85 142	1 709 435	1 027 087	2 821 664
proportion bénéficiaires aide au logement seule / bénéf .log. Total en %	7	79	39	47
Bénéfi.d'une aide au logement et d'au moins un minimum social (RMI,AAH,API,RSO, RSA socle)	260 981	407 896	711 405	1 380 282
Nombre de bénéficiaires en cohabitation	9 816	190 717	35 367	235 900
Proportion de bénéf. en cohabitation/ bénéf .log. Total en %	1	9	1	4
Montant total de l'aide versée au titre du mois, en euros	306 371 655	402 068 611	607 238 906	1 315 679 172
Montant moyen de l'aide versée au titre du mois, en euros	265	185	232	221
Personnes couvertes				
Allocataires + conjoints	1 770 228	2 393 020	3 414 982	7 578 230
Enfants à charge au sens de l'Al	2 238 539	3	2 628 488	4 867 030
Personnes à charge au sens de l'Al	14 174	0	29 171	43 345
Total personnes couvertes	4 022 941	2 393 023	6 072 641	12 488 605
Allocataires dont le montant est < au seuil de versement (15 euros)	31 543	53 472	56 885	141 900
sans autre prestation	2 991	50 781	36 890	90 662
avec au moins une autre prestation	28 552	2 691	19 995	51 238
Primes de déménagement versées au cours du 2ème semestre 2012				5 325

Zone 1 : agglomération parisienne et villes nouvelles situées en région Île-de-France

Source : CNAF fichier fileas

Zone 2 : autres communes d'Ile de France, agglomérations de plus de 100 000 habitants de province, villes nouvelles de province et Corse

Zone 3 : le reste du territoire métropolitain

BENEFICIAIRES DE L'ALF SELON LA TAILLE DE LA FAMILLE ET LE TYPE D'OCCUPATION

AP010	Foyers	Location	Accession	Parc inconnu	Total	évol annuelle
Isolés sans personne à charge	27	3 685	116	121	3 949	-2,7
Isolés avec 1 personne à charge	314	238 986	37 167	1	276 468	0,7
Isolés avec 2 personnes à charge	67	144 434	30 321	0	174 822	1,6
Isolés avec 3 personnes à charge	25	52 173	9 828	0	62 026	1,8
Isolés avec 4 personnes et plus à charge	10	19 831	2 124	0	21 965	3,2
Couples sans personne à charge	47	25 738	1 262	109	27 156	-1,9
Couples avec 1 personne à charge	36	128 326	27 926	1	156 289	-2,3
Couples avec 2 personnes à charge	13	133 450	77 336	1	210 800	-2,7
Couples avec 3 personnes à charge	4	86 151	64 092	0	150 247	-2,5
Couples avec 4 personnes et plus à charge	1	45 269	25 736	1	71 007	-1,5
Total	544	878 043	275 908	234	1 154 729	-0,7

Source : CNAF fichier fileas

BENEFICIAIRES DE L'ALS SELON LE TYPE DE FAMILLE ET LE TYPE D'OCCUPATION

AP011	Foyers	Location	Accession	Parc inconnu	Total	évol annuelle
Isolés	224 248	1 679 575	44 846	323	1 948 992	0,0
Couples	5 785	204 244	11 927	58	222 014	-5,5
Total	230 033	1 883 819	56 773	381	2 171 006	-0,6

Source : CNAF fichier fileas

BENEFICIAIRES DE L' APL SELON LA TAILLE DE LA FAMILLE ET LE TYPE D'OCCUPATION

AP012	Foyers	Location	Accession	Parc inconnu	Total	évol annuelle
Isolés sans personne à charge	224 036	949 362	11 062	297	1 184 757	4,0
Isolés avec 1 personne à charge	3 361	301 590	10 345	0	315 296	3,0
Isolés avec 2 personnes à charge	1 211	193 204	10 348	1	204 764	3,0
Isolés avec 3 personnes à charge	371	77 726	4 192	0	82 289	3,9
Isolés avec 4 personnes et plus à charge	132	32 975	1 218	1	34 326	3,7
Couples sans personne à charge	6 044	159 964	3 639	86	169 733	-9,9
Couples avec 1 personne à charge	920	134 533	8 802	0	144 255	-1,1
Couples avec 2 personnes à charge	696	169 401	33 221	0	203 318	-1,2
Couples avec 3 personnes à charge	408	141 235	37 501	1	179 145	-0,7
Couples avec 4 personnes et plus à charge	199	82 511	17 613	1	100 324	0,1
Total	237 378	2 242 501	137 941	387	2 618 207	1,6

Source : CNAF fichier fileas

BENEFICIAIRES D'UNE AIDE AU LOGEMENT EN SITUATION D'IMPAYE DE LOYER

AP050	Alf	Als	Apl	Total	évol annuelle
Isolés sans personne à charge	70	23 563	41 412	65 045	0,9
Isolés avec 1 personne à charge	7 255	0	20 010	27 265	0,2
Isolés avec 2 personnes à charge	4 747	0	14 800	19 547	1,1
Isolés avec 3 personnes à charge	2 056	0	6 793	8 849	1,0
Isolés avec 4 personnes ou plus à charge	1 023	0	3 440	4 463	5,2
Sous total isolées	15 151	23 563	86 455	125 169	0,9
Couples sans personne à charge	391	2 717	5 542	8 650	-14,4
Couples avec 1 personne à charge	3 465	0	7 238	10 703	-3,9
Couples avec 2 personnes à charge	4 398	0	9 994	14 392	-0,8
Couples avec 3 personnes à charge	3 126	0	8 507	11 633	-0,8
Couples avec 4 personnes ou plus à charge	1 925	0	6 106	8 031	0,0
Sous total couples	13 305	2 717	37 387	53 409	-3,8
Total	28 456	26 280	123 842	178 578	-0,5

Source : CNAF fichier fileas

BENEFICIAIRES D'UNE AIDE AU LOGEMENT SELON L'AGE DE L'ALLOCATAIRE ET LE TYPE D'OCCUPATION

Résultat métropole au 31 décembre 2012

AP100	Moins de 25 ans	de 25 à 29 ans	de 30 à 39 ans	de 40 à 49 ans	de 50 à 59 ans	60 ans ou plus	Age inconnu	Total
Alf foyer	157	120	135	88	29	15	0	544
Alf location	76 436	140 300	326 718	253 812	67 283	13 324	170	878 043
Alf accession	2 864	22 938	124 270	102 415	20 428	2 990	3	275 908
Alf parc inconnu	49	44	73	43	6	2	17	234
Alf Total	79 506	163 402	451 196	356 358	87 746	16 331	190	1 154 729
Als foyer	45 850	10 500	9 901	12 487	14 721	136 545	29	230 033
Als location	809 491	240 865	174 968	165 355	193 846	299 056	238	1 883 819
Als accession	2 595	4 875	9 762	12 820	15 445	11 274	2	56 773
Als parc inconnu	151	69	36	35	31	39	20	381
Als Total	858 087	256 309	194 667	190 697	224 043	446 914	289	2 171 006
Apl foyer	34 827	14 842	19 127	22 360	24 112	122 046	64	237 378
Apl location	176 124	192 419	487 047	529 371	364 061	493 345	134	2 242 501
Apl accession	1 452	9 418	56 289	53 921	12 896	3 960	5	137 941
Apl parc inconnu	76	64	103	72	32	27	13	387
Apl Total	212 479	216 743	562 566	605 724	401 101	619 378	216	2 618 207
Foyer	80 834	25 462	29 163	34 935	38 862	258 606	93	467 955
Location	1 062 051	573 584	988 733	948 538	625 190	805 725	542	5 004 363
Accession	6 911	37 231	190 321	169 156	48 769	18 224	10	470 622
Parc inconnu	276	177	212	150	69	68	50	1 002
Total	1 150 072	636 454	1 208 429	1 152 779	712 890	1 082 623	695	5 943 942

Source : CNAF fichier fileas

BENEFICIAIRES D'UNE AIDE AU LOGEMENT SELON L'ACTIVITE DE L'ALLOCATAIRE

AP120	Alf	Als	Apl	Total	évol annuelle
Actifs (salariés ou assimilés)	592 129	483 347	834 003	1 909 479	-1,1
En chômage(1)	169 687	252 250	384 962	806 899	9,4
Étudiants au sens de la législation	6 663	588 973	99 735	695 371	-3,2
Autres étudiants	1 979	83 503	15 930	101 412	5,4
Pensionnés	20 535	116 641	154 234	291 410	2,2
Retraités	13 109	378 417	525 425	916 951	-1,3
Autres	350 627	267 875	603 918	1 222 420	-0,3
Total	1 154 729	2 171 006	2 618 207	5 943 942	0,3

Source : CNAF fichier fileas

(1) Chômeurs bénéficiant ou non d'un abattement ou d'une neutralisation effectifs sur leurs ressources

BENEFICIAIRES D'UNE AIDE AU LOGEMENT PAR ZONE ET TYPE D'OCCUPATION

AP200	Zone 1	Zone 2	Zone 3	Zone inconnue	Total	évol annuelle
Alf foyer	238	172	134	0	544	-5,1
Alf location	132 333	309 049	436 661	0	878 043	0,0
Alf accession	30 285	76 199	169 424	0	275 908	-2,8
Alf parc inconnu	0	0	3	231	234	-28,7
Alf Total	162 856	385 420	606 222	231	1 154 729	-0,7
Als foyer	23 196	85 531	121 294	12	230 033	-3,8
Als location	273 633	975 620	634 566	0	1 883 819	-0,1
Als accession	5 862	17 614	33 297	0	56 773	-1,4
Als parc inconnu	0	0	0	381	381	-14,4
Als Total	302 691	1 078 765	789 157	393	2 171 006	-0,6
Apl foyer	48 467	92 301	96 610	0	237 378	2,3
Apl location	416 889	1 052 539	773 073	0	2 242 501	1,7
Apl accession	12 903	33 835	91 203	0	137 941	-1,3
Apl parc inconnu	0	3	2	382	387	-10,6
Apl Total	478 259	1 178 678	960 888	382	2 618 207	1,6
Total	943 806	2 642 863	2 356 267	1 006	5 943 942	0,3

Source : CNAF fichier fileas

ALLOCATAIRES ETUDIANTS PAR CATEGORIE ET TYPE D'AIDE

AP201	Etudiants au sens de la législation		autres étudiants		Total	montant de loyer versé sur le mois	montant d'aide perçue au titre du mois	évol annuelle du nombre d'étudiants
	Boursiers	Non boursiers	Apprentis	étudiants salariés				
Alf foyer	20	51	0	5	76	24 210	14 566	-23,2
Alf location	1 288	5 069	1 260	633	8 250	4 414 398	2 534 683	-3,3
Alf accession	16	216	63	18	313	193 069	44 760	-5,7
Alf parc inconnu	0	3	0	0	3	0	978	-25,0
Alf Total	1 324	5 339	1 323	656	8 642	4 631 677	2 594 987	-3,6
Als foyer	23 124	24 058	740	902	48 824	11 800 152	4 697 917	-9,0
Als location	152 997	388 231	61 540	20 107	622 875	232 294 825	114 000 110	-1,7
Als accession	40	470	146	55	711	302 191	81 574	-20,7
Als parc inconnu	21	32	10	3	66	0	13 796	-38,3
Als Total	176 182	412 791	62 436	21 067	672 476	244 397 168	118 793 397	-2,3
Apl foyer	4 505	10 160	5 208	532	20 405	7 319 865	4 710 753	-1,3
Apl location	40 466	44 443	7 179	2 928	95 016	23 785 898	16 779 642	-1,2
Apl accession	24	129	53	20	226	117 605	35 489	21,5
Apl parc inconnu	4	4	7	3	18	0	3 935	-10,0
Apl Total	44 999	54 736	12 447	3 483	115 665	31 223 368	21 529 819	-1,2
Total	222 505	472 866	76 206	25 206	796 783	280 252 213	142 918 203	-2,2
dont nombre d'étudiants en cohabitation	35 082	75 861	7 018	4 183	122 144	37 359 645	13 700 573	0,2

* hors étudiants salariés

Source : CNAF fichier fileas

BENEFICIAIRES D'UNE AIDE AU LOGEMENT ET REVENU GARANTI PAR TYPE D'AIDE ET D'OCCUPATION

AP202	Rsa			Total	Aah
	Socle seulement	Socle et activité	Activité seulement		
Alf foyer	228	24	43	295	92
Alf location	172 014	35 162	86 855	294 031	34 238
Alf accession	7 693	3 552	13 419	24 664	7 994
Alf parc inconnu	65	8	21	94	9
Alf Total	180 000	38 746	100 338	319 084	42 333
Als foyer	968	76	158	1 202	48 217
Als location	167 724	29 871	49 972	247 567	147 572
Als accession	4 610	1 482	2 388	8 480	7 052
Als parc inconnu	45	5	7	57	32
Als Total	173 347	31 434	52 525	257 306	202 873
Apl foyer	19 044	2 139	3 043	24 226	45 097
Apl location	347 752	64 131	155 913	567 796	221 295
Apl accession	3 071	1 390	6 570	11 031	7 297
Apl parc inconnu	100	14	29	143	24
Apl Total	369 967	67 674	165 555	603 196	273 713
Total	723 314	137 854	318 418	1 179 586	518 919

Source : CNAF fichier fileas

ATTENTION les bénéficiaires qui ont du RSA et de l'AAH sont comptabilisés dans une des colonne RSA

BENEFICIAIRES DE L'ALF, ALF MOYENNE, LOYERS MOYENS, ASSIETTE RESSOURCES

AP300		Effectif	Alf moyenne	Loyer moyen	Ass.ressources moyenne*
			En euros		
FOYERS	sans personne à charge	74	181	359	4 191
	1 personne à charge	350	238	588	2 453
	2 personnes à charge	80	256	553	3 015
	3 personnes et plus	40	260	446	1 510
TOTAL FOYER		544	234	542	2 703
LOCATION	sans personne à charge	29 423	243	497	6 044
	1 personne à charge	367 312	268	529	7 754
	2 personnes à charge	277 884	299	592	9 466
	3 personnes et plus	203 424	380	640	10 008
TOTAL LOCATION		878 043	303	574	8 761
ACCESSION	sans personne à charge	1 378	100	553	10 761
	1 personne à charge	65 093	128	551	12 727
	2 personnes à charge	107 657	134	640	14 677
	3 personnes et plus	101 780	170	693	16 128
TOTAL ACCESSION		275 908	146	638	14 733
TOTAL PARC INCONNU		234	3	0	2
ENSEMBLE	sans personne à charge	31 105	237	496	6 204
	1 personne à charge	432 757	247	533	8 498
	2 personnes à charge	385 622	253	605	10 920
	3 personnes et plus	305 245	310	658	12 048
Total		1 154 729	265	589	10 183

*Il s'agit d'un montant annuel

Source : CNAF fichier fileas

BENEFICIAIRES DE L'ALS, ALS MOYENNE, LOYERS MOYENS, ASSIETTE RESSOURCES

AP301	Effectif	Als	Loyer	Ass.ressources
		moyenne	moyen	moyenne*
en euros				
Foyer				
Actifs	13830	127	841	4 754
Chômage	979	156	317	1 578
Étudiants au sens de la législation	47182	94	242	5 414
Autres étudiants	1642	148	245	1 377
Pensionnés	25673	195	1 888	1 110
Retraités	124047	111	1 519	5 822
Autres	16 680	187	1 658	1 456
TOTAL FOYER	230 033	124	1 253	4 782
Location				
Actifs	445 285	188	431	5 488
Chômage	239 120	218	403	3 348
Étudiants au sens de la législation	541 228	175	370	6 965
Autres étudiants	81 647	234	393	2 317
Pensionnés	86 159	218	374	3 087
Retraités	246 124	161	410	6 928
Autres	244 256	240	392	1 689
TOTAL LOCATION	1 883 819	195	398	5 089
TOTAL ACCESSION	56773	116	428	7 191
TOTAL PARC INCONNU	381	213	0	0
Total	2 171 006	185	489	5 111

*Il s'agit d'un montant annuel

Source : CNAF fichier fileas

BENEFICIAIRES DE L'APL, APL MOYENNE, LOYERS MOYENS, ASSIETTE RESSOURCES

AP302		Effectif	Apl moyenne	Loyer moyen	Ass.ressources moyenne*
En euros					
FOYERS	sans personne à charge	230 080	222	617	4 819
	1 personne à charge	4 281	331	443	4 100
	2 personnes à charge	1 907	328	460	5 813
	3 personnes et plus	1 110	336	518	7 084
TOTAL FOYER		237 378	225	613	4 825
LOCATION	sans personne à charge	1 109 326	184	293	5 409
	1 personne à charge	436 123	251	356	7 798
	2 personnes à charge	362 605	282	391	9 009
	3 personnes et plus	334 447	342	422	9 846
TOTAL LOCATION		2 242 501	236	340	7 117
ACCESSION	sans personne à charge	14 701	121	433	8 043
	1 personne à charge	19 147	138	549	12 889
	2 personnes à charge	43 569	153	634	15 464
	3 personnes et plus	60 524	208	712	17 442
TOTAL ACCESSION		137 941	172	635	15 184
TOTAL PARC INCONNU		387	270	4	94
ENSEMBLE	sans personne à charge	1 354 490	190	350	5 335
	1 personne à charge	459 551	247	364	7 975
	2 personnes à charge	408 082	269	417	9 683
	3 personnes et plus	396 084	321	467	10 999
Total		2 618 207	232	380	7 333

*Il s'agit d'un montant annuel

Source : CNAF fichier fileas

BENEFICIAIRES D'UNE PRESTATION DE LOGEMENT ACCESSION SELON LA DATE DE SIGNATURE DU PRÊT

AP400	Alf	Als	Apl	Total	évol annuelle
Signature du prêt : avant juillet 1985	493	210	32	735	-2,0
de juillet 1985 à juin 1994	1 140	566	1 764	3 470	-37,6
de juillet 1994 à juin 1997	3 159	920	3 547	7 626	-32,2
de juillet 1997 à juin 1998	2 965	883	2 699	6 547	-28,9
de juillet 1998 à juin 1999	5 790	1 563	3 813	11 166	-17,5
de juillet 1999 à juin 2000	6 134	1 856	5 260	13 250	-17,9
de juillet 2000 à juin 2001	7 938	2 269	5 353	15 560	-17,2
de juillet 2001 à juin 2002	10 247	2 643	6 336	19 226	-16,7
de juillet 2002 à juin 2003	11 809	2 901	7 065	21 775	-15,5
de juillet 2003 à août 2005	51 105	10 561	17 611	79 277	-14,1
de septembre 2005 à décembre 2006	12 843	2 190	13 955	28 988	-12,8
de janvier 2007 à décembre 2007	27 403	4 790	10 641	42 834	-11,5
de janvier 2008 à décembre 2008	29 384	4 899	10 227	44 510	-9,4
de janvier 2009 à décembre 2009	26 083	4 627	14 130	44 840	-4,5
de janvier 2010 à décembre 2010	30 065	5 385	18 179	53 629	2,6
de janvier 2010 à décembre 2011	30 480	5 972	12 226	48 678	39,7
de janvier à décembre 2012	18 870	4 537	5 103	28 510	
Date inconnue	0	1	0	1	-66,7
TOTAL	275 908	56 773	137 941	470 622	-2,2

Source : CNAF fichier fileas

**Caisses d'Allocations Familiales
des Départements d'Outre-Mer**

Tableaux détaillés des aides au logement

Bénéficiaires d'une aide au logement au 31 décembre 2012

Caisses d'Allocations Familiales - Dom-

TABLEAU DE SYNTHÈSE

AP001	Alf	Als	TOTAL	évol annuelle
Total des bénéficiaires d'une aide au logement	121 323	78 437	199 760	0,7
Bénéficiaires par zone				
zone 2	121 310	78 428	199 738	0,7
Zone inconnue	13	9	22	-15,4
Versement de l'aide en tiers payant	91 679	56 974	148 653	2,0
Proportion bénéficiaires en tiers payant / bénéf .log. total	76	73	74	
Bénéficiaires d'une aide au logement seule	2 389	45 193	47 582	-1,6
proportion bénéficiaires aide au logement seule / bénéf .log. Total en %	2	58	24	
Bénéf.d'une aide au logement et d'au moins un minimum social (RMI,AAH,API,RSO, RSA socle)	61 300	30 660	91 960	4,8
Nombre de bénéficiaires en cohabitation	1 046	3 360	4 406	0,0
Proportion de bénéf. en cohabitation/ bénéf .log. Total en %	1	4	2	
Montant total de l'aide versée au titre du mois, en euros	40 174 616	15 912 374	56 086 990	2,0
Montant moyen de l'aide versée au titre du mois, en euros	331	203	281	1,3
Personnes couvertes				
Allocataires + conjoints	157 621	87 371	244 992	0,0
Enfants à charge au sens de l'Al	245 495	0	245 495	-0,6
Personnes à charge au sens de l'Al	1 018	0	1 018	-1,6
Total personnes couvertes	404 134	87 371	491 505	-0,3
Allocataires dont le montant est < au seuil de versement (15 euros)	880	1 015	1 895	6,3
sans autre prestation	85	935	1 020	2,5
avec au moins une autre prestation	795	80	875	11,2
Primes de déménagement versées au cours du 2ème semestre 2012			85	1,2

Zone 1 : agglomération parisienne et villes nouvelles situées en région Île-de-France

Source : CNAF fichier fileas

Zone 2 : autres communes d'Ile de France, agglomérations de plus de 100 000 habitants de province, villes nouvelles de province et Corse

Zone 3 : le reste du territoire métropolitain

BENEFICIAIRES DE L'ALF SELON LA TAILLE DE LA FAMILLE ET LE TYPE D'OCCUPATION

AP010	Foyers	Location	Accession	Parc inconnu	Total	évol annuelle
Isolés sans personne à charge	0	1	0	11	12	-25,0
Isolés avec 1 personne à charge	25	35 676	2 378	0	38 079	1,4
Isolés avec 2 personnes à charge	4	25 784	1 758	0	27 546	1,5
Isolés avec 3 personnes à charge	2	11 244	697	0	11 943	0,4
Isolés avec 4 personnes et plus à charge	1	7 090	354	0	7 445	1,6
Couples sans personne à charge	0	489	13	2	504	-5,4
Couples avec 1 personne à charge	0	8 856	1 568	0	10 424	-2,9
Couples avec 2 personnes à charge	2	10 486	2 493	0	12 981	-2,5
Couples avec 3 personnes à charge	0	5 969	1 441	0	7 410	-4,4
Couples avec 4 personnes et plus à charge	0	4 216	763	0	4 979	-5,5
Total	34	109 811	11 465	13	121 323	-0,2

Source : CNAF fichier fileas

BENEFICIAIRES DE L'ALS SELON LE TYPE DE FAMILLE ET LE TYPE D'OCCUPATION

AP011	Foyers	Location	Accession	Parc inconnu	Total	évol annuelle
Isolés	2 294	63 195	4 006	8	69 503	2,3
Couples	13	7 579	1 341	1	8 934	0,5
Total	2 307	70 774	5 347	9	78 437	2,1

Source : CNAF fichier fileas

BENEFICIAIRES D'UNE AIDE AU LOGEMENT EN SITUATION D'IMPAYE DE LOYER

AP050	ALF	ALS	Total	évol annuelle
Isolés sans personne à charge	0	1 947	1 947	-1,7
Isolés avec 1 personne à charge	1 226	0	1 226	-12,6
Isolés avec 2 personnes à charge	1 077	0	1 077	-7,1
Isolés avec 3 personnes à charge	536	0	536	-2,4
Isolés avec 4 personnes ou plus à charge	341	0	341	-13,7
Sous total isolées	3 180	1 947	5 127	-6,5
Couples sans personne à charge	8	194	202	7,4
Couples avec 1 personne à charge	248	0	248	-13,0
Couples avec 2 personnes à charge	369	0	369	-4,7
Couples avec 3 personnes à charge	245	0	245	-9,6
Couples avec 4 personnes ou plus à charge	189	0	189	-15,2
Sous total couples	1 059	194	1 253	-7,5
Total	4 239	2 141	6 380	-6,7

Source : CNAF fichier fileas

BENEFICIAIRES D'UNE AIDE AU LOGEMENT SELON L'AGE DE L'ALLOCATAIRE ET LE TYPE D'OCCUPATION

AP100	Moins de 25 ans	de 25 à 29 ans	de 30 à 39 ans	de 40 à 49 ans	de 50 à 59 ans	60 ans ou plus	Age inconnu	Total	évol annuelle
Alf foyer	10	9	8	5	2	0	0	34	17,2
Alf location	10 219	16 448	37 156	33 675	10 563	1 749	1	109 811	0,6
Alf accession	71	462	3 434	5 417	1 851	230	0	11 465	-7,0
Alf parc inconnu	1	3	8	1	0	0	0	13	-38,1
Alf total	10 301	16 922	40 606	39 098	12 416	1 979	1	121 323	-0,2
Als foyer	624	96	113	143	158	1 172	1	2 307	6,0
Als location	9 155	5 166	7 463	11 360	15 697	21 931	2	70 774	2,1
Als accession	5	41	313	1 128	1 926	1 934	0	5 347	-0,7
Als parc inconnu	3	1	1	0	4	0	0	9	80,0
Als total	9 787	5 304	7 890	12 631	17 785	25 037	3	78 437	2,1
Foyer	634	105	121	148	160	1 172	1	2 341	6,1
Location	19 374	21 614	44 619	45 035	26 260	23 680	3	180 585	1,2
Accession	76	503	3 747	6 545	3 777	2 164	0	16 812	-5,1
Parc inconnu	4	4	9	1	4	0	0	22	-15,4
ENSEMBLE	20 088	22 226	48 496	51 729	30 201	27 016	4	199 760	0,7

Source : CNAF fichier fileas

BENEFICIAIRES D'UNE AIDE AU LOGEMENT SELON L'ACTIVITE DE L'ALLOCATAIRE

AP120	ALF	ALS	Total	évol annuelle
Actifs (salariés ou assimilés)	35 370	11 250	46 620	-3,3
En chômage(1)	29 587	16 363	45 950	11,8
Étudiants au sens de la législation	914	6 168	7 082	-5,1
Autres étudiants	181	608	789	14,0
Pensionnés	1 168	3 830	4 998	2,3
Retraités	1 152	18 561	19 713	1,1
Autres	52 951	21 657	74 608	-2,5
TOTAL TOUTES ZONES	121 323	78 437	199 760	0,7

Source : CNAF fichier fileas

(1) Chômeurs bénéficiant ou non d'un abattement ou d'une neutralisation effectifs sur leurs ressources

BENEFICIAIRES D'UNE AIDE AU LOGEMENT PAR ZONE ET TYPE D'OCCUPATION

AP200	Zone 2	Zone inconnue	Total	évol annuelle
Alf foyer	34	0	34	17,2
Alf location	109 811	0	109 811	0,6
Alf accession	11 465	0	11 465	-7,0
Alf parc inconnu	0	13	13	-38,1
Alf total	121 310	13	121 323	-0,2
Als foyer	2 307	0	2 307	6,0
Als location	70 774	0	70 774	2,1
Als accession	5 347	0	5 347	-0,7
Als parc inconnu	0	9	9	80,0
Als total	78 428	9	78 437	2,1
ENSEMBLE	199 738	22	199 760	0,7

Source : CNAF fichier fileas

ALLOCATAIRES ETUDIANTS PAR CATEGORIE ET TYPE D'AIDE

AP201	Etudiants au sens de la législation		autres étudiants		Total	montant de loyer versé sur le mois	montant d'aide perçue au titre du mois	évol annuelle du nombre d'étudiants
	Boursiers	Non boursiers	Apprentis	étudiants salariés				
Alf foyer	0	6	0	0	6	1 200	1 282	100
Alf location	75	828	157	24	1 084	536 634	370 867	-6
Alf accession	0	5	0	0	5	1 644	870	-29
Alf parc inconnu	0	0	0	0	0	0	0	-100
Alf total	75	839	157	24	1 095	539 478	373 019	-6
Als foyer	404	164	7	5	580	117 520	42 183	9
Als location	2 653	2 945	497	98	6 193	2 058 156	1 070 339	-4
Als accession	0	1	1	0	2	644	198	-33
Als parc inconnu	1	0	0	0	1	0	202	
Als total	3 058	3 110	505	103	6 776	2 176 320	1 112 922	-3
Total	3 133	3 949	662	127	7 871	2 715 798	1 485 941	-3
<i>dont nombre d'étudiants en cohabitation</i>	<i>278</i>	<i>349</i>	<i>48</i>	<i>8</i>	<i>683</i>	<i>181 762</i>	<i>75 658</i>	<i>-12</i>

* hors étudiants salariés

Source : CNAF fichier fileas

BENEFICIAIRES D'UNE AIDE AU LOGEMENT ET REVENU GARANTI PAR TYPE D'AIDE ET D'OCCUPATION

AP202	RSA			Total	AAH
	Socle seulement	Socle et activité	Activité seulement		
Alf foyer	23	1	1	25	3
Alf location	49 446	4 284	7 581	61 311	2 354
Alf accession	3 822	730	872	5 424	367
Alf parc inconnu	7	1	1	9	0
Alf total	53 298	5 016	8 455	66 769	2 724
Als foyer	25	0	2	27	542
Als location	17 484	1 477	2 270	21 231	5 609
Als accession	1 731	193	189	2 113	389
Als parc inconnu	3	0	0	3	0
Als total	19 243	1 670	2 461	23 374	6 540
Total	72 541	6 686	10 916	90 143	9 264

Source : CNAF fichier fileas

ATTENTION les bénéficiaires qui ont du RSA et de l'AAH sont comptabilisés dans une des colonne RSA

BENEFICIAIRES DE L'ALF, ALF MOYENNE, LOYERS MOYENS, ASSIETTE RESSOURCES

AP300		Effectif	Alf	Loyer	Ass.ressources
			moyenne	moyen	moyenne*
			En euros		
FOYERS	sans personne à charge	0			
	1 personne à charge	25	189	221	712
	2 personnes à charge	6	214	305	2 233
	3 personnes et plus	3	206	414	8 533
Total FOYER		34	195,18	253	1 671
LOCATION	sans personne à charge	490	227	471	5 825
	1 personne à charge	44 532	293	463	4 671
	2 personnes à charge	36 270	339	494	5 025
	3 personnes et plus	28 519	421	538	4 269
Total LOCATION		109 811	341	493	4 689
ACCESSION	sans personne à charge	13	126	365	8 592
	1 personne à charge	3 946	219	341	5 244
	2 personnes à charge	4 251	228	370	6 831
	3 personnes et plus	3 255	266	386	6 863
Total ACCESSION		11 465	235	365	6 296
Total PARC INCONNU		13	372	0	0
ENSEMBLE	sans personne à charge	516	228	456	5 748
	1 personne à charge	48 503	287	453	4 716
	2 personnes à charge	40 527	327	481	5 214
	3 personnes et plus	31 777	405	522	4 535
Total		121 323	331	480	4 839

*Il s'agit d'un montant annuel

Source : CNAF fichier fileas

BENEFICIAIRES DE L'ALS, ALS MOYENNE, LOYERS MOYENS, ASSIETTE RESSOURCES

AP301	Effectif	Als	Loyer	Ass.ressources
		moyenne	moyen	moyenne*
		En euros		
Foyer				
Actifs	141	91	341	5 557
Chômage	17	151	256	865
Étudiants au sens de la législation	568	72	202	5 043
Autres étudiants	12	117	253	2 467
Pensionnés	333	189	369	185
Retraités	1050	161	578	2 429
Autres	186	179	381	450
Total FOYER	2 307	140	421	2 769
Location				
Actifs	10 423	178	408	5 245
Chômage	14 964	222	376	1 872
Étudiants au sens de la législation	5 598	168	326	6 620
Autres étudiants	595	220	392	2 481
Pensionnés	3 287	218	339	1 421
Retraités	16 225	192	335	4 272
Autres	19 682	232	364	794
Total LOCATION	70 774	207	362	2 979
Total ACCESSION	5347	177	264	3 027
Total PARC INCONNU	9	204	0	0
Total	78 437	203	357	2 976

*Il s'agit d'un montant annuel

Source : CNAF fichier fileas

BENEFICIAIRES D'UNE PRESTATION DE LOGEMENT ACCESSION SELON LA DATE DE SIGNATURE DU PRÊT

AP400	Aif	Ais	Total	évol annuelle
Signature du prêt : avant juillet 1985	1	1	2	100,0
de juillet 1985 à juin 1994	50	45	95	-25,2
de juillet 1994 à juin 1997	174	117	291	-54,0
de juillet 1997 juin 1998	265	105	370	-29,1
de juillet 1998 à juin 1999	428	202	630	-5,1
de juillet 1999 à juin 2000	512	238	750	-28,5
de juillet 2000 à juin 2001	539	247	786	-22,9
de juillet 2001 à juin 2002	576	345	921	-9,2
de juillet 2002 à juin 2003	701	339	1 040	-11,5
de juillet 2003 à août 2005	2 447	1 095	3 542	-9,8
de septembre 2005 à décembre 2006	414	179	593	-7,9
de janvier 2007 à décembre 2007	835	361	1 196	-14,0
de janvier 2008 à décembre 2008	964	487	1 451	-4,9
de janvier 2009 à décembre 2009	984	485	1 469	-6,5
de janvier 2010 à décembre 2010	946	438	1 384	0,1
de janvier 2010 à décembre 2011	999	425	1 424	33,7
de janvier à décembre 2012	630	238	868	
Date inconnue	0	0	0	
Total	11 465	5 347	16 812	-5,1

Source : CNAF fichier fileas

ALLOCATION DE LOGEMENT TEMPORAIRE

ALT1
ALT2

Allocation de logement temporaire (ALT)

Législation :

L'aide au logement temporaire se décompose en deux parties :

- *Une aide destinée aux organismes logeant à titre temporaire des personnes défavorisées* créée par la loi n°91 – 1406 du 31 décembre 1991 et entrée en vigueur en mars 1993 (ALT1).

Elle est versée mensuellement aux associations à but non lucratif dont l'un des objets est l'insertion ou le logement des personnes défavorisées ainsi qu'aux centres communaux ou intercommunaux d'action sociale. Une convention annuelle entre l'Etat et l'organisme est nécessaire.

- *Une aide à la gestion des aires d'accueil des gens du voyage* créée par la loi du 5 juillet 2000 relative à l'accueil et à l'habitat des gens du voyage (ALT2).

Cette aide est versée mensuellement aux communes, aux établissements publics de coopération intercommunale ou aux personnes morales gérant une ou plusieurs aires permanentes d'accueil destinées aux gens du voyage itinérants. Une convention annuelle doit être signée entre le préfet et le gestionnaire de l'aire d'accueil.

Tableaux de synthèse :

ALT1 2012 (logement temporaire)	métropole	dom	Total
Nbre d'organismes conventionnés	1 592	35	1 627
Nbre de logements conventionnés	22 898	290	23 188
Capacité d'accueil	59 519	679	60 198
Nbre de ménages hébergés	87 893	767	88 660
soit : nbre de personnes hébergées	125 758	1 303	127 061

ALT2 2012 (Gens du voyages)	métropole
Nbre de collectivités conventionnées	729
Nbre d'aires d'accueil conventionnées	1 207
nbre de places conventionnées	20 903
Nbre de ménages hébergés au 15 juin	9 233
soit : nbre de personnes hébergées	28 786
Nbre de ménages hébergés au 15 décembre	10 592
soit : nbre de personnes hébergées	34 442

Résultats France entière de 2012¹

L'aide au logement temporaire (ALT1) représente 74,3 millions d'euros versés en 2012 à 1 627 organismes. La capacité d'accueil totale est de 60 198 places. 88 660 ménages soit 127 061 personnes dont 16,2 % de jeunes âgés de 18 à 25

ans ont été hébergés. Près de huit ménages sur dix sont des isolés sans enfant (62,3 % d'hommes et 15,9 % de femmes). Les familles (monoparents ou couples) ont en moyenne 1,8 enfant.

¹ La remontée des données statistiques 2012 a été très difficile et la qualité des résultats s'en trouve dégradée.

40,2 % des ménages hébergés en 2012 sont restés moins de 15 jours. Il faut noter que malgré le caractère temporaire de ces hébergements, les difficultés récurrentes en matière de logement font que 20,3 % des ménages sont restés plus de 6 mois contre 18 % il y a trois ans.

En 2012 seulement 16,2 % des ménages ont quittés un logement temporaire pour un logement durable, ils étaient un sur cinq il y a trois ans.

L'aide à la gestion des aires d'accueil (ALT2) a été versée à 729 organismes représentant 20 903 emplacements de caravanes. 37,4 millions d'euros ont été versés à ces organismes au cours de l'année 2012. 60,5 % des aires d'accueil

ont été ouvertes toute l'année sans interruption.

Comme chaque année, le taux d'occupation des aires d'accueil est plus important au 15 décembre (59,5 % qu'au 15 juin (53,1 %)

Au 15 juin 2012, 9 233 ménages étaient stationnés sur ces aires d'accueil et 10 592 au 15 décembre 2012. Ces ménages représentent respectivement 28 786 et 34 442 personnes dont 45,9 % d'enfants. Un peu moins de deux tiers étaient des familles avec enfants.

Un tiers des ménages ayant séjourné sur les aires d'accueil sont restés moins de 15 jours et 57 % de 15 jours à 6 mois.

ALT1 : nombre de personnes hébergées au cours de l'année 2012

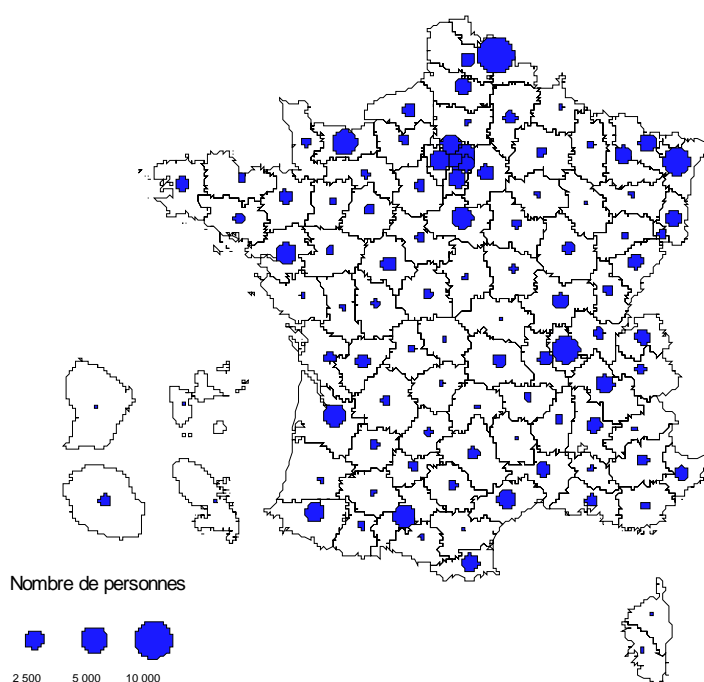

Source : Données recueillies auprès des divers organismes par les Caf et agrégées par la CNAF

ALT1 en 2012	Métropole						
nature de l'organisme	Total	Association		CCAS ou CIAS		Autre (Sonacotra, GIPH & IS, E DIDE)	
logements conventionnés		toute l'année	une partie de l'année	toute l'année	une partie de l'année	toute l'année	une partie de l'année
NB d'organismes conventionnés	1 592	1 190	63	269	20	46	4
Nombre de logements conventionnés	22 898	16 809	3 887	1 289	186	581	146
dont chambres individuelles (a)	6 198	4 669	1 019	205	34	222	49
dont chambres de 2 personnes et plus (b)	3 706	2 429	885	260	60	24	48
dont logements T1 et T1bis (c)	5 913	4 596	785	323	26	164	19
dont logements T2 et plus (d)	7 081	5 115	1 198	501	66	171	30
dont chambres d'hôtel	1 845	1 119	511	101	62	12	40
dont logements en Résidences Sociales, Foyers de Jeunes Travailleurs, Foyers de Travailleurs Migrants	3 339	2 502	459	121	9	227	21
dont logements ou chambres en Centres d'Hébergements d'Urgence	3 067	2 106	722	177	20	2	40
Nombre de places dans ces logements	59 519	44 418	9 953	3 172	471	1 180	325
Nombre de personnes hébergées sur l'année (a+b+c+d+2e+2f+g)	125 758	92 221	19 807	9 793	1 023	2 183	731
hommes isolés ss enfant (a)	54 894	39 191	8 865	5 160	283	969	426
femmes isolées ss enfant (b)	13 899	10 780	1 905	886	58	231	39
hommes isolés avec enfant(s) (c)	983	759	121	84	2	14	3
femmes isolées avec enfant(s)(d)	9 495	7 337	1 342	585	34	171	26
couples sans enfant (e)	2 845	2 164	431	206	16	22	6
couples avec enfant(s)(f)	5 777	3 995	1 119	379	145	102	37
nombre d'enfants accompagnant le ou les parents (g)	29 243	21 836	4 474	1 908	324	550	151
nombre total de jeunes de 18 à 25 ans (quelle que soit leur situation familiale : isolé, en couple, parent, enfant...)	20 225	14 847	3 081	1 565	70	445	217
Nombre de ménages* hébergés au cours de l'année (a+b+c+d+e+f)	87 893	64 226	13 783	7 300	538	1 509	537
Durée d'occupation: nombre de ménages* ayant quitté dans l'année après un séjour de:							
moins de 15 jours (i)	34 117	23 983	5 287	4 011	180	386	270
de 15 jours à 6 mois (j)	25 778	18 434	5 000	1 652	152	390	150
plus de 6 mois (k)	7 814	6 169	932	413	28	254	18
nombre total de ménages partis au cours de l'année (i+j+k)	67 709	48 586	11 219	6 076	360	1 030	438
Durée d'occupation: nombre de ménages* encore présents au 31 décembre:							
moins de 15 jours (l)	1 365	987	218	115	6	32	7
de 15 jours à 6 mois (m)	8 888	6 185	1 734	587	120	184	78
plus de 6 mois (n)	9 931	8 468	612	522	52	263	14
nombre total de ménages présents au 31 décembre (l+m+n)	20 184	15 640	2 564	1 224	178	479	99
Pour tous les ménages* partis au cours de l'année							
nombre de ménages partis vers :							
un logement durable**(o)	14 138	10 355	2 166	1 194	87	289	47
un hébergement provisoire *** (p)	17 347	11 361	3 990	1 411	107	152	326
autre ****(q)	16 342	11 761	2 766	1 399	84	279	53
ne sait pas (r)	19 882	15 109	2 297	2 072	82	310	12
nombre total de ménages partis au cours de l'année (o+p+q+r)	67 709	48 586	11 219	6 076	360	1 030	438

* ménages=homme ou femme isolés avec ou sans enfant(s) ou couple avec ou sans enfant(s)

** y compris une résidence sociale ou une maison relais, un retour en famille

***CHRS, centre d'hébergement d'urgence, centre d'hébergement de stabilisation, hôtel financé par des fonds publics

**** rue, squat, prison, hôpital, habitat de fortune, hébergement chez un tiers ...

Source : Données recueillies auprès des divers organismes par les Caf et agrégées par la CNAF

ALT1 : année 2012	Départements d'outre-mer				
nature de l'organisme	Total	Association		CCAS ou CIAS	
logements conventionnés		toute l'année	une partie de l'année	toute l'année	une partie de l'année
NB d'organismes conventionnés	35	28	3	3	1
Total (a+b+c+d)	290	232	22	26	10
dont chambres individuelles (a)	62	58	1	3	0
dont chambres de 2 personnes et plus (b)	24	15	5	4	0
dont logements T1 et T1bis (c)	90	79	9	2	0
dont logements T2 et plus (d)	114	80	7	17	10
dont chambres d'hôtel	0	0	0	0	0
dont logements en Résidences Sociales, Foyers de Jeunes Travailleurs, Foyers de Travailleurs Migrants	1	1	0	0	0
dont logements ou chambres en Centres d'Hebergements d'Urgence	0	0	0	0	0
Nombre de places dans ces logements	679	476	60	96	47
Nombre de personnes hébergées sur l'année (a+b+c+d+2e+2f+g)	1 303	1 077	69	134	23
hommes isolés ss enfant (a)	330	286	32	11	1
femmes isolées ss enfant (b)	176	161	6	6	3
hommes isolés avec enfant(s) (c)	14	10	0	4	0
femmes isolées avec enfant(s)(d)	174	149	14	11	0
couples sans enfant (e)	15	12	0	1	2
couples avec enfant(s)(f)	58	39	0	16	3
nombre d'enfants accompagnant le ou les parents (g)	463	369	17	68	9
nombre total de jeunes de 18 à 25 ans (quelle que soit leur situation familiale : isolé, en couple, parent, enfant...)	335	304	11	20	0
Nombre de ménages * hébergés au cours de l'année (a+b+c+d+e+f)	767	657	52	49	9
Durée d'occupation: nombre de ménages * ayant quitté dans l'année après un séjour de:					
moins de 15 jours (i)	139	134	2	3	0
de 15 jours à 6 mois(j)	252	215	20	10	7
plus de 6 mois(k)	122	92	18	10	2
nombre total de ménages partis au cours de l'année (i+j+k)	513	441	40	23	9
Durée d'occupation: nombre de ménages * encore présents au 31 décembre:					
moins de 15 jours (l)	9	9	0	0	0
de 15 jours à 6 mois(m)	121	108	0	13	0
plus de 6 mois(n)	124	99	12	13	0
nombre total de ménages présents au 31 décembre(l+m+n)	254	216	12	26	0
Pour tous les ménages * partis au cours de l'année					
nombre de ménages partis vers :					
un logement durable**(o)	219	165	25	20	9
un hébergement provisoire *** (p)	104	99	4	1	0
autre ****(q)	140	128	10	2	0
ne sait pas(r)	50	49	1	0	0
nombre total de ménages partis au cours de l'année (o+p+q+r)	513	441	40	23	9

* ménages=homme ou femme isolés avec ou sans enfant(s), ou couple avec ou sans enfant(s)

** y compris une résidence sociale ou une maison relais, un retour en famille

***CHRS, centre d'hébergement d'urgence,centre d'hébergement de stabilisation, hôtel financé par des fonds publics

**** rue, squat, prison, hôpital, habitat de fortune, hébergement chez un tiers ...

Source : Données recueillies auprès des divers organismes par les Caf et agrégées par la CNAF

ALT2 : Personnes hébergées sur une aire d'accueil le 15 juin 2012

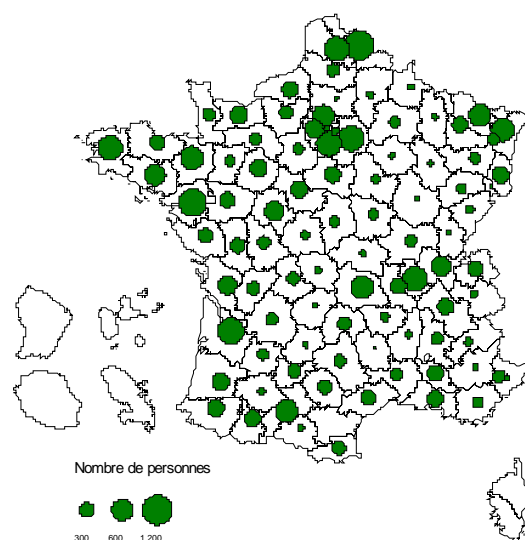

ALT2 : Personnes hébergées sur une aire d'accueil le 15 décembre 2012

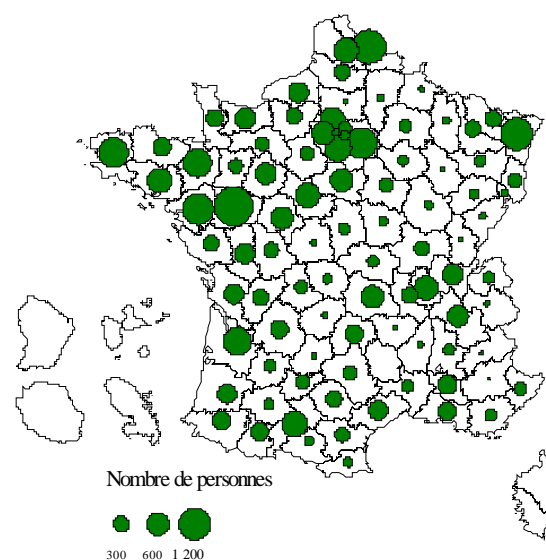

Source : Données recueillies auprès des divers organismes par les Caf et agrégées par la CNAF

ALT 2 (gens du voyage) en 2012	Total	Métropole		
		communes	EPCI	personnes morales
nature de l'organisme				
nombre de collectivités conventionnées	729	370	303	56
nombre total d'aires conventionnées	1 207	513	609	85
dont nombre d'aires conventionnées ouvertes toute l'année sans interruption	730	317	357	56
nombre d'emplacements conventionnés	20 903	8 990	10 412	1 501
<i>nombre d'emplacements occupés le 15 juin</i>	<i>11 090</i>	<i>4 405</i>	<i>5 936</i>	<i>749</i>
<i>nombre d'emplacements occupés le 15 déc</i>	<i>12 443</i>	<i>4 802</i>	<i>6 755</i>	<i>886</i>
nb de personnes au 15 juin (a+b+c+d+2e+2f+g)	28 786	12 183	14 651	1 952
hommes isolés sans enfant (a)	836	364	433	39
femmes isolées sans enfants (b)	938	352	542	44
hommes isolés avec enfant(s) (c)	133	70	59	4
femmes isolées avec enfant(s) (d)	690	299	359	32
couples sans enfant (e)	1 508	683	709	116
couples avec enfant(s) (f)	5 128	2 182	2 583	363
nombre d'enfants accompagnant le ou les parents (g)	12 917	5 368	6 674	875
nombre total de jeunes de 18 à 25 ans (quelle que soit leur situation familiale : isolé, en couple, parent, enfant...)	3 531	1 426	1 840	265
nombre de ménages présents le 15 juin (a+b+c+d+e+f)	9 233	3 950	4 685	598
nb de personnes au 15 déc (a+b+c+d+2e+2f+g)	34 442	13 765	18 394	2 283
hommes isolés sans enfant (a)	877	351	481	45
femmes isolées sans enfants (b)	1 067	432	572	63
hommes isolés avec enfant(s) (c)	152	71	75	6
femmes isolées avec enfant(s) (d)	733	324	368	41
couples sans enfant (e)	1 752	727	869	156
couples avec enfant(s) (f)	6 011	2 518	3 088	405
nombre d'enfants accompagnant le ou les parents (g)	16 087	6 097	8 984	1 006
nombre total de jeunes de 18 à 25 ans (quelle que soit leur situation familiale : isolé, en couple, parent, enfant...)	3 901	1 634	2 035	232
Nombre de ménages présents le 15 déc (a+b+c+d+e+f) ou (l+m+n)	10 592	4 423	5 453	716
durée des séjours : nombre de ménages présents le 15 décembre et stationnant sur l'aire depuis :				
moins de 15 jours (l)	948	392	491	65
de 15 jours à 6 mois (m)	7 376	3 235	3 624	517
plus de 6 mois (n)	2 268	796	1 338	134
durée des séjours : nombre de ménages (personnes isolées ou familles) ayant quitté l'aire après un séjour de :				
moins de 15 jours (i)	18 613	8 086	8 653	1 874
de 15 jours à 6 mois (j)	26 921	11 959	12 691	2 271
plus de 6 mois (k)	3 971	1 527	2 264	180
nombre total de ménages * ayant quitté l'aire (i+j+k)	49 505	21 572	23 608	4 325

* ménages=homme ou femme isolés avec ou sans enfant(s), ou couple avec ou sans enfant(s)

Source : Données recueillies auprès des divers organismes par les Caf et agréées par la CNAF

REVENU de SOLIDARITE ACTIVE

2 142 279 foyers bénéficiaires du Revenu de Solidarité Active fin décembre 2012

La loi du 1^{er} décembre 2008 a généralisé le revenu de solidarité active. Il a été mis en place le 1^{er} juin 2009, en métropole, en janvier 2011 dans les départements d'outre-mer (Guadeloupe, Guyane, Martinique, Réunion) et en janvier 2012 à Mayotte

Le service de la prestation est assuré par les Caf et les Msa pour le compte du département.

Le Rsa s'inscrit dans une politique d'insertion sociale et professionnelle des personnes en difficulté.

Il vise à garantir pour toute personne, exerçant ou non une activité professionnelle, « des moyens convenables d'existence ».

Le Rsa est une prestation dégressive co-financée par le département et l'État. La part financée par le département est appelée « Rsa socle », la part financée par l'État est appelée « Rsa activité ».

Cette prestation se substitue au Rmi, à l'Api, aux dispositifs d'intéressement liés à ces deux prestations, aux dispositifs liés aux contrats (Ci-Rma et Cav).

Au titre de décembre 2012, les Caf versaient le Rsa à 2 142 279 foyers, couvrant ainsi 4,57 millions de personnes, en prenant en compte les conjoints

éventuels, les enfants et les autres personnes à charge de moins de 25 ans.

En France métropolitaine, 1 930 368 foyers en bénéficient à cette date. Après une période de croissance liée à la récession de 2008-2009, la progression du nombre de bénéficiaires s'est poursuivie à un rythme inférieur, mais depuis la mi-2012, la croissance s'est renforcée sous les effets différés du retournement conjoncturel.

Dans les Dom, la montée en charge du Rsa continue, et affiche un rythme de progression de 5,9% à champ constant, sans Mayotte.

Les sommes versées aux foyers bénéficiaires au cours de l'année se sont élevées à 9,9 milliards d'euros dont 8,8 en métropole et 1,1 dans les Dom.

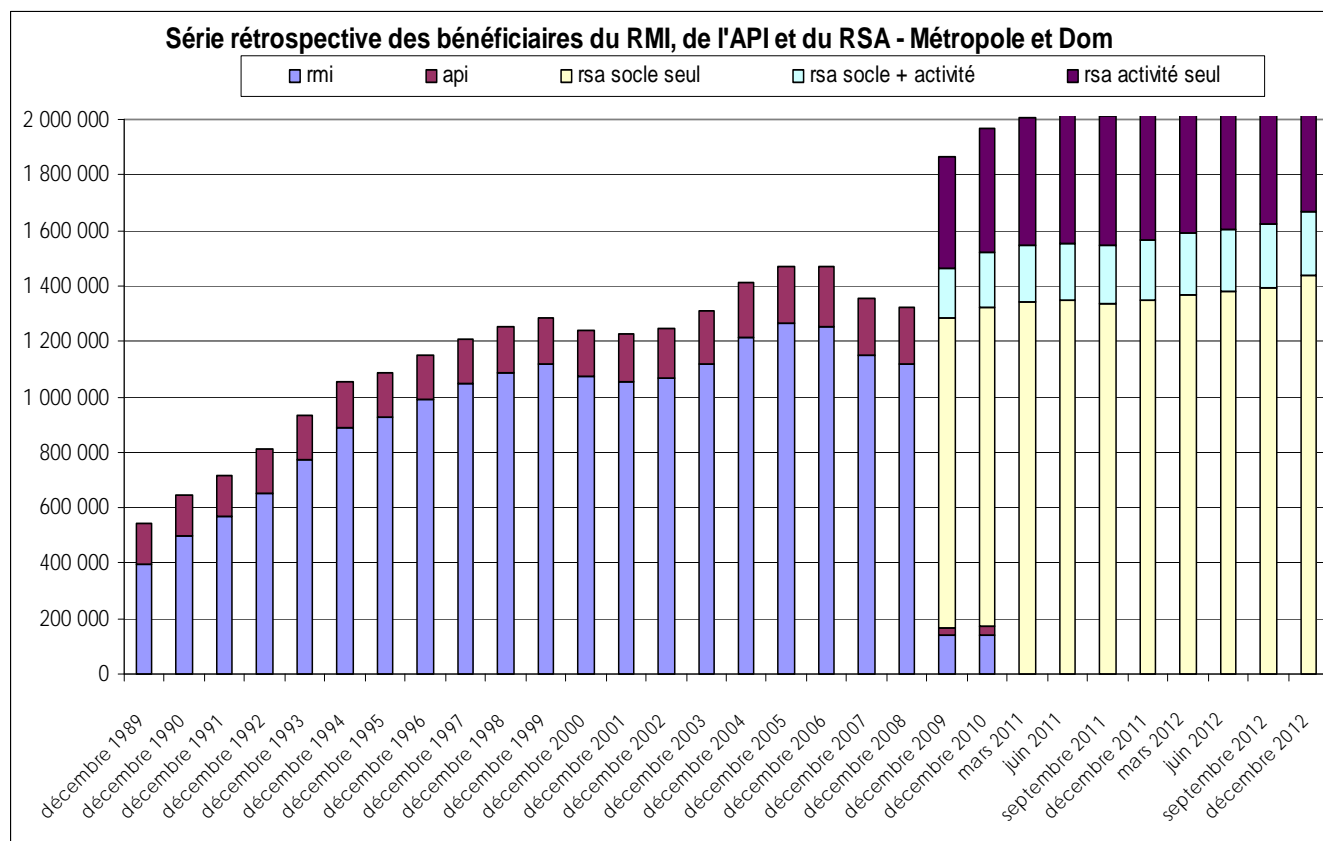

Nombre de foyers bénéficiaires du Rsa dans les caisses d'allocations familiales.

	Rmi ou Api	Rsa
Décembre 2008	1 320 027	
Juin 2009		1 478 357
Décembre 2009	169 095	1 697 357
Décembre 2010	170 408	1 797 714
Juin 2011	367	2 023 112
Décembre 2011	70	2 032 373
Mars 2012	29	2 059 084
Juin 2012	16	2 085 958
Septembre 2012	5	2 096 216
Décembre 2012	0	2 142 279

Source : CNAF fichier FILEAS

Le Rsa est attribué aux foyers qui remplissent certaines conditions administratives et dont les ressources, actualisées chaque trimestre, sont inférieures à un plafond qui dépend de la configuration familiale et de la situation vis à vis du marché du travail.

Le montant du Rsa est calculé en complétant les ressources du foyer (prestations familiales, revenus d'activité...) jusqu'à concurrence d'un plafond.

Deux types d'allocataires peuvent percevoir cette prestation :

- **les personnes dépourvues de revenus professionnels** vont bénéficier du Rsa socle, qui peut être majoré pendant une période déterminée pour les personnes isolées.
- **les personnes avec des revenus professionnels** vont bénéficier du Rsa activité, seule une fraction (62 %) de leurs revenus professionnels est pris en compte pour le calcul de la prestation

Trois catégories d'allocataires peuvent être distinguées :

- **les foyers bénéficiaires du Rsa socle seulement** (1 435 751 foyers) qui n'ont pas de revenus d'activité, ou bien qui sont en période de cumul intégral. Pour ces derniers, l'ensemble de leurs revenus d'activité est neutralisé pendant les trois mois qui suivent la reprise d'emploi.
- **les foyers bénéficiaires du Rsa socle et activité** (230 717 foyers) qui ont de faibles revenus et dont l'ensemble des ressources est inférieur à un montant forfaitaire.

- **les foyers bénéficiaires du Rsa activité seulement** (475 811 foyers) qui ont de faibles revenus d'activité et dont l'ensemble des ressources est supérieur au montant forfaitaire.

Une autre distinction peut être effectuée entre les bénéficiaires d'une **majoration pour isolement** (270 232 foyers) et ceux qui perçoivent du Rsa non majoré (1 872 047).

L'évolution du nombre d'allocataires est très contrastée d'un département à l'autre. Seul un département a vu son nombre de bénéficiaires du Rsa régresser en 2012. Si la progression moyenne en métropole est de 5,2%, la moitié des Caf enregistre une évolution non négligeable comprise entre 4 % et 6,2 %. Dans les départements d'Outre-mer la progression du nombre de foyers bénéficiaires est très importante, elle atteint 5,9 %, sans compter Mayotte où le Rsa n'est mis en place que depuis janvier 2012.

Les bénéficiaires du Rsa se répartissent de façon inégale sur le territoire français métropolitain.

Dix neuf départements regroupent plus de la moitié des bénéficiaires du Rsa, dont trois départements d'outre-mer et cinq départements d'Île-de-France. Le département du Nord est celui où l'effectif des bénéficiaires est le plus important (133 030).

Nombre de foyers bénéficiaires du RSA

		décembre 2011	décembre 2012	évolution
Caisses d'allocations familiales de métropole	RSA socle	1 390 209	1 476 853	6,2%
	- RSA socle seulement	1 180 802	1 260 072	6,7%
	- RSA socle + activité	209 407	216 781	3,5%
	RSA activité seul	444 561	453 515	2,0%
	Total RSA	1 834 770	1 930 368	5,2%
Caisses d'allocations familiales des DOM	RSA socle	178 040	189 615	6,5%
	- RSA socle seulement	165 507	175 679	6,1%
	- RSA socle + activité	12 533	13 936	11,2%
	RSA activité seul	19 560	22 296	14,0%
	Total RSA	197 600	211 911	7,2%
Ensemble des caisses d'allocations familiales	RSA socle	1 568 249	1 666 468	6,3%
	- RSA socle seulement	1 346 309	1 435 751	6,6%
	- RSA socle + activité	221 940	230 717	4,0%
	RSA activité seul	464 121	475 811	2,5%
	Total RSA	2 032 370	2 142 279	5,4%

Source : CNAF fichier FILEAS

Note : l'augmentation du nombre de foyers bénéficiaires dans les Dom est de 7,2 % entre décembre 2011 et 2012. Elle est liée en partie à la mise en place du RSA à Mayotte en janvier 2012. Sans cet effet de champ, la progression serait de 5,9 %.

En métropole, 4,1 millions de personnes sont couvertes par la prestation, soit 6,5 % de la population. Dans les Dom, cette proportion est de 23 %. À la Réunion près de 30 % de la population est couverte par le Rsa (cf. annexe10 page 157).

Selon les départements, les bénéficiaires du Rsa représentent une part importante de la population allocataire. En métropole, elle varie de 10 à 28 % et dans les Dom, elle avoisine les 42 % (schéma page 163).

Une majorité de personnes seules, de moins de 40 ans, percevant entre 400 et 450 euros

La population bénéficiaire du Rsa a naturellement des caractéristiques similaires aux populations bénéficiaires du Rmi et de l'Api.

47 % des bénéficiaires sont des hommes ou des femmes sans enfant, un tiers des familles monoparentales.
Parmi les allocataires du Rsa, 19 % ont entre 25 et 29 ans et plus de 50 % ont entre 30 et 49 ans.

Le montant de Rsa varie en fonction des revenus d'activité : en moyenne, un allocataire perçoit un montant de 378 euros par mois en métropole et de 418 euros dans les Dom.

Selon que le foyer a des revenus d'activité ou pas, le montant moyen varie de 444 euros en métropole (447 euros dans les dom) s'il perçoit

le Rsa socle seulement, à 413 euros en métropole (421 euros dans les Dom), s'il perçoit le Rsa socle et activité, et à 175 euros en métropole (189 euros dans les Dom) s'il ne perçoit que le Rsa activité.

La moitié des foyers bénéficiaires du Rsa socle touchent entre 400 et 450 euros par mois. S'agissant des bénéficiaires du Rsa socle et activité, la distribution est moins concentrée : les deux tiers perçoivent entre 250 et 450 euros par mois.

Quand aux bénéficiaires du Rsa activité seul, ils sont une majorité à percevoir entre 50 et 250 euros par mois.

Environ un tiers des foyers allocataires du Rsa en métropole sont en emploi

Il s'agit des bénéficiaires du Rsa socle et activité et du Rsa activité seul, qui ont un abattement de 38% de leurs revenus d'activité, auxquels il faut ajouter les bénéficiaires en Rsa socle seul qui sont en période de cumul intégral.

719 000 foyers et 745 600 adultes ont un emploi. 49 000 foyers perçoivent le Rsa socle seulement et sont dans la période de cumul intégral, 217 000 perçoivent le Rsa socle et activité et 453 000 perçoivent uniquement le Rsa activité

La part des allocataires en emploi dans l'ensemble des bénéficiaires du Rsa est contrastée sur le territoire métropolitain. Ainsi le taux de foyers Rsa en emploi varie de 28% à 54%, au niveau métropolitain et de 13 à 22 % dans les Dom.

Parmi les 740 962 personnes en emploi, les femmes seules avec un enfant sont les principales bénéficiaires (19,1 %), suivent les femmes seules sans enfant (18,3 %) et les hommes seuls (16,5 %). 34,2% vivent dans des familles monoparentales, dont la grande majorité a un seul enfant à charge.

Près de 90 % des bénéficiaires du Rsa sont sous le seuil de bas revenus

Parmi les 11,5 millions d'allocataires, 4 millions sont sous le seuil de bas revenus (1001 euros). Concernant les foyers bénéficiaires du Rsa, 88,6 % sont sous ce seuil en métropole et 96 % dans les Dom.

Les bénéficiaires du Rsa qui sont sous le seuil de bas revenus perçoivent en majorité le Rsa socle seulement

A *contrario*, les bénéficiaires du Rsa qui ne sont pas sous le seuil sont principalement des isolés qui perçoivent le Rsa activité seulement et une prestation de logement.

Droits et devoirs des bénéficiaires

Les bénéficiaires du Rsa dont les ressources sont inférieures au montant forfaitaire, c'est-à-dire qui ont un Rsa entièrement financé par le département, sont soumis aux droits et devoirs.

Ils doivent donc rechercher un emploi, entreprendre des actions nécessaires à une meilleure insertion sociale ou professionnelle. Les enfants et personnes de moins de 25 ans ne sont pas concernées.

Fin décembre 2012, 1 888 000 adultes étaient soumis aux droits et devoirs

Le Rsa et les autres prestations

30 % des bénéficiaires ne perçoivent que le Rsa de la part des Caf, et parmi eux 75 % ne perçoivent que le Rsa socle seulement.

59,3 % des bénéficiaires du Rsa perçoivent une prestation de logement. Un forfait logement peut être appliqué jusqu'à concurrence de 56,99 euros (pour une personne seule).

Ainsi si le bénéficiaire perçoit une prestation de logement de plus de 56,99 euros, une déduction de ce montant sera effectuée sur le montant Rsa, s'il perçoit moins, seul le

montant de la prestation sera déduit. Ce forfait est également appliqué aux allocataires qui n'ont pas d'aide au logement, notamment s'ils sont hébergés à titre gratuit ou propriétaires de leur logement : 694 800 foyers sont dans ce cas.

177 700 foyers bénéficiaires du Rsa n'ont ni aide au logement, ni forfait appliqué ; Il s'agit essentiellement de personnes qui ne disposent pas d'un vrai logement (hébergement de nuit).

Bien que plus de la moitié des foyers bénéficiaires du Rsa soient locataires de leur logement, 22 % sont logés gratuitement par des particuliers.

Les entrées et sorties du Rsa

L'augmentation du nombre de bénéficiaires du Rsa ne signifie pas que les personnes sont restées continuellement dans le dispositif. Les droits des allocataires sont recalculés tous les trois mois et les flux d'entrées et de sorties peuvent être importants.

Plus de 533 500 bénéficiaires sont entrés dans le dispositif Rsa au cours de l'année 2012 : respectivement 140 100, 124 800, 123 300 et 145 300 au cours de chacun des trimestres 2012.

Au 31 décembre, près de 52 000 foyers parmi les entrants sont déjà sortis. Et 392 500 foyers présents fin 2011, sont sortis du dispositif au cours de l'année.

Selon les différentes composantes du Rsa, les populations de bénéficiaires ne se renouvellent pas dans les mêmes proportions.

Les allocataires du Rsa activité seul sont les plus proches du marché du travail et se renouvellent en moyenne d'un tiers chaque trimestre.

En revanche, la composante Rsa socle est la plus stable, 64 % (800 000) des foyers sont présents depuis plus d'un an. Cette population est majoritairement sans emploi et se compose pour plus de la moitié de personnes seules sans personnes à charge.

Quant à la composante Rsa socle et activité, elle est la moins stable : seuls 77 000 des foyers sont présents depuis fin 2011, 48 000 sont partis vers le Rsa socle et 56 000 en viennent, 32 000 sont partis vers le Rsa activité et 23 000 en viennent, 52 000 sont sortis du Rsa et 61 000 sont entrés.

Nombre de foyers (en milliers) ayant connu une entrée, une sortie ou une transition interne entre décembre 2011 et décembre 2012

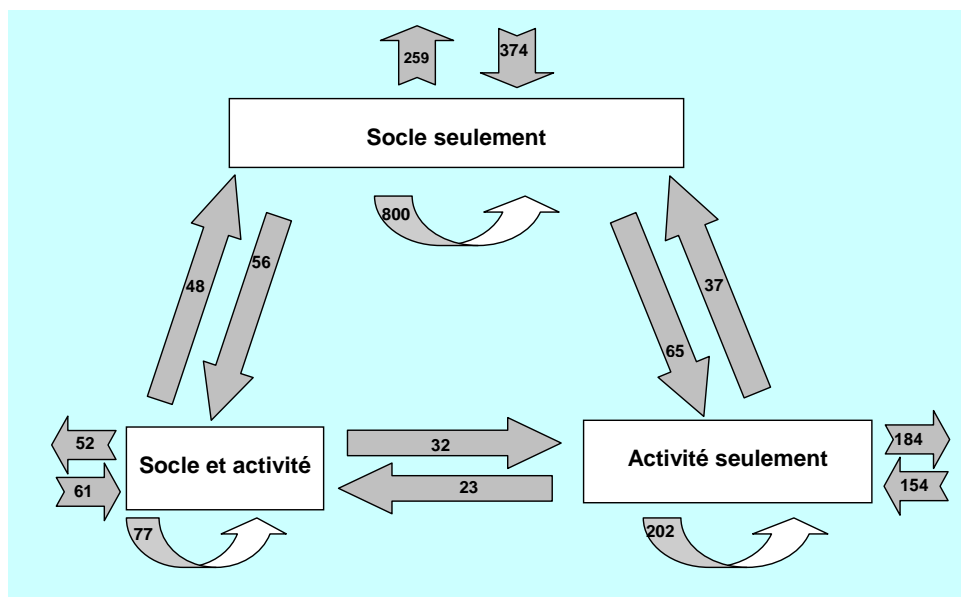

Source : CNAF fichier FILEAS

Attention, les entrées (ex : 374 dans le Rsa socle) ne comprennent pas seulement les entrées directes dans le dispositif. Elles incluent également les bénéficiaires avec un droit suspendu en décembre 2011 qui ont retrouvé un droit payable en décembre 2012.

Bénéficiaires du Rsa en métropole : Synthèse

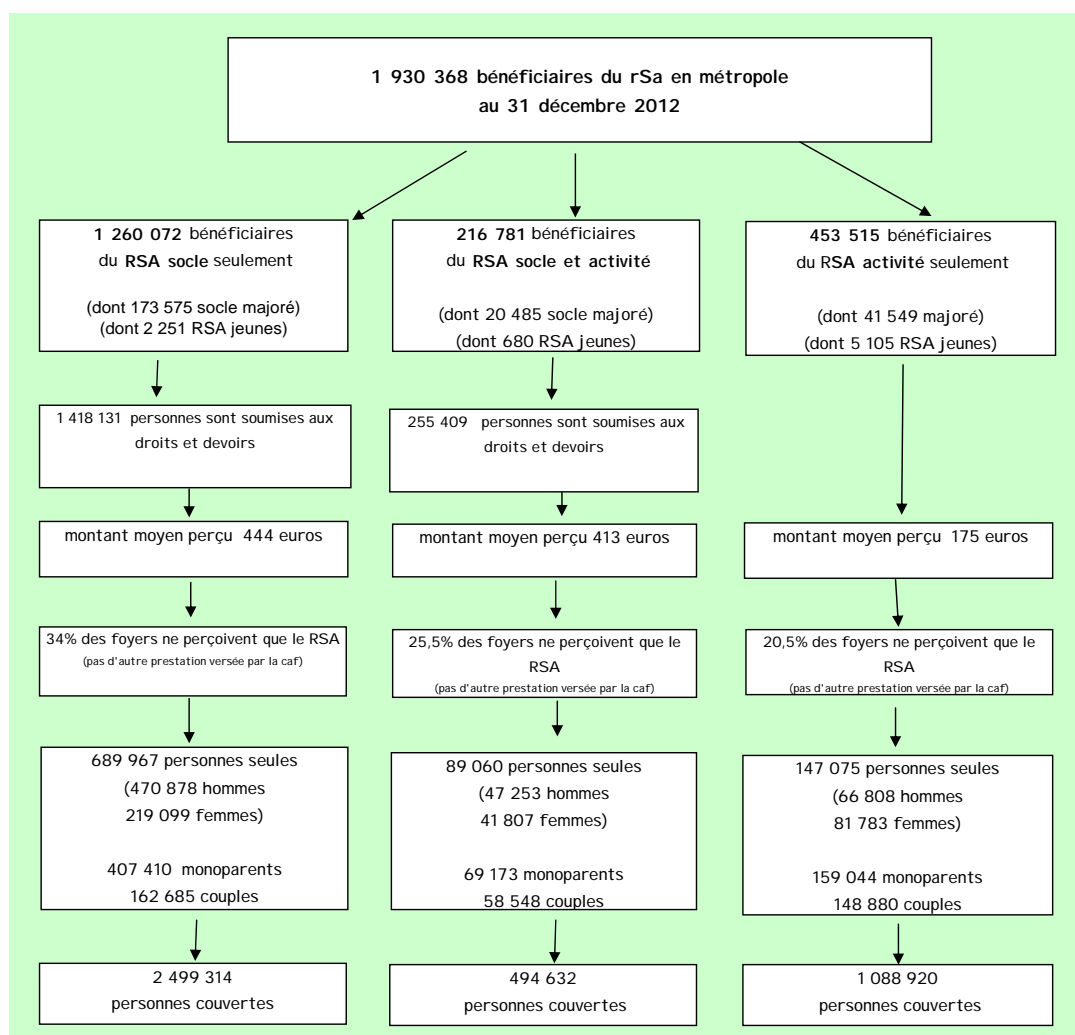

Source : CNAF fichier FILEAS

Bénéficiaires du Rsa dans les départements d'outre-mer Synthèse

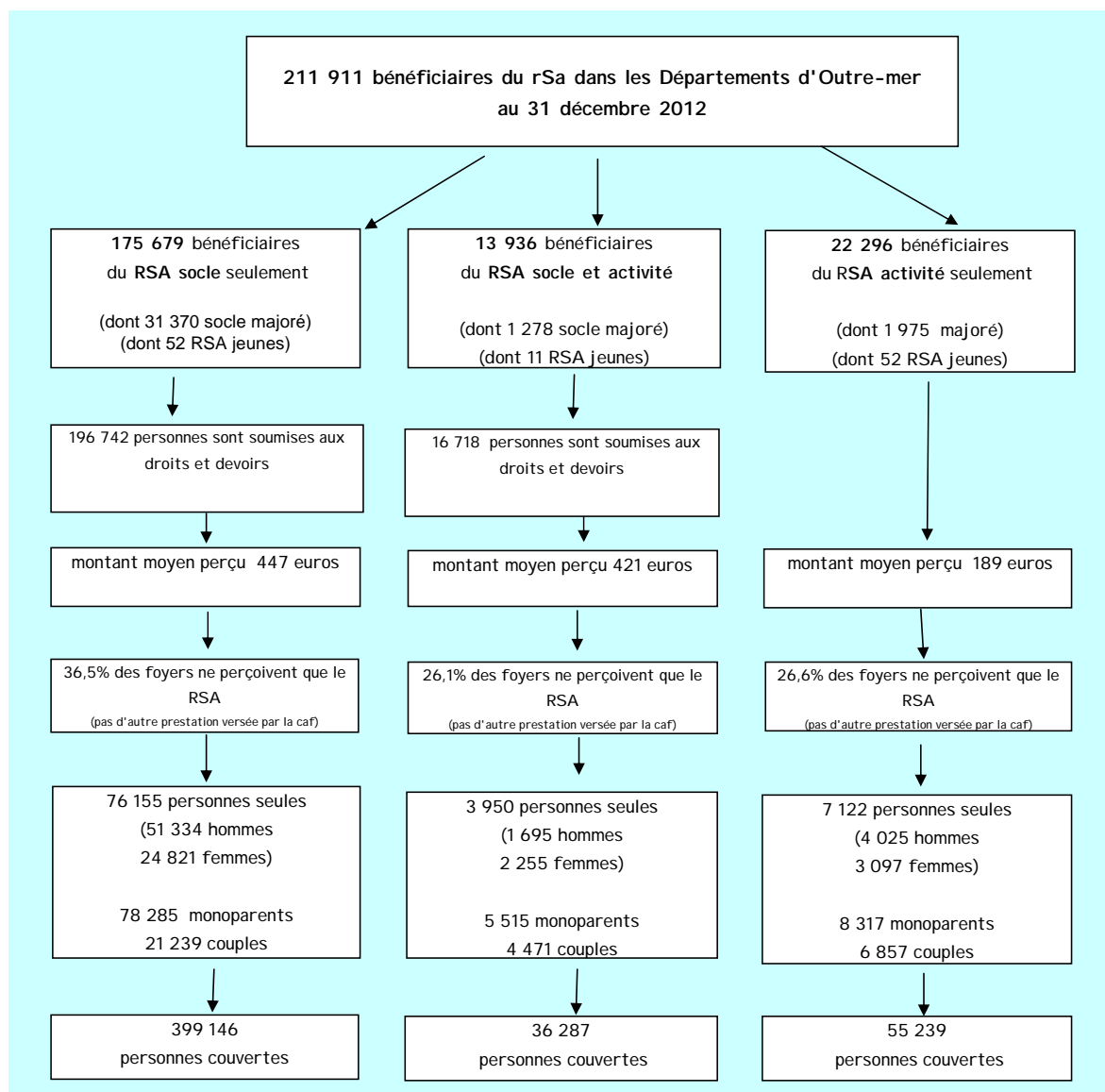

Source : CNAF fichier FILEAS

Montants mensuels maximum du Rsa au 1^{er} janvier 2012 (métropole et dom)

<i>Nombre d'enfants ou de personnes à charge</i>	<i>Vous vivez seul(e)</i>	<i>Vous vivez en couple (marié ou non)</i>	<i>Montant RSA majoré</i>
0	474,93 €	712,40 €	609,87 €
1	712,40 €	854,87 €	813,16 €
2	854,87 €	997,35 €	1 016,45 €
Par enfant en plus	189,97 €	189,97 €	203,29 €

Source : CNAF fichier FILEAS

Tableau 1 : METROPOLE Série rétrospective des bénéficiaires du Rsa

	socle seulement		socle + activité		activité seulement		ensemble	évol.
juin-2009	1 067 960	72,2	130 117	8,8	280 280	19,0	1 478 357	
septembre-2009	1 104 699	68,2	149 032	9,2	365 925	22,6	1 619 656	9,6
décembre-2009	1 116 935	65,8	175 961	10,4	404 461	23,8	1 697 357	4,8
mars-2010	1 137 078	65,4	182 263	10,5	418 117	24,1	1 737 458	2,4
juin-2010	1 147 824	65,0	183 908	10,4	434 232	24,6	1 765 964	1,6
septembre-2010	1 138 014	64,5	189 365	10,7	437 673	24,8	1 765 052	-0,1
décembre-2010	1 154 348	64,2	197 725	11,0	445 641	24,8	1 797 714	1,9
mars-2011	1 179 206	64,8	197 888	10,9	443 194	24,3	1 820 288	1,3
juin-2011	1 181 689	64,5	198 269	10,8	451 722	24,7	1 831 680	0,6
septembre-2011	1 168 551	64,3	202 635	11,1	446 650	24,6	1 817 836	-0,8
décembre-2011	1 180 802	64,4	209 407	11,4	444 561	24,2	1 834 770	0,9
mars-2012	1 202 235	64,8	207 864	11,2	446 555	24,1	1 856 654	1,2
juin-2012	1 213 003	64,5	209 434	11,1	457 293	24,3	1 879 730	1,2
septembre-2012	1 222 659	64,8	210 878	11,2	453 126	24,0	1 886 663	0,4
décembre-2012	1 260 072	65,3	216 781	11,2	453 515	23,5	1 930 368	2,3
- dont Rsa majoré	173 575	73,7	20 485	8,7	41 549	17,6	235 609	
- dont Rsa jeunes	2 251	28,0	680	8,5	5 105	63,5	8 036	

Source : CNAF fichier FILEAS

METROPOLE Série rétrospective du nombre de personnes couvertes

	socle seulement	socle + activité	activité seulement	ensemble
juin 2009	2 118 567	298 306	665 028	3 081 901
septembre-2009	2 197 586	338 875	868 018	3 404 479
décembre-2009	2 218 225	398 195	962 507	3 578 927
mars-2010	2 253 040	412 774	991 971	3 657 785
juin-2010	2 277 166	414 620	1 029 197	3 720 983
septembre-2010	2 262 564	427 037	1 028 192	3 717 793
décembre-2010	2 293 534	447 309	1 051 098	3 791 941
mars-2011	2 334 634	448 300	1 044 720	3 827 654
juin-2011	2 342 552	448 253	1 068 956	3 859 761
septembre-2011	2 323 119	458 396	1 053 320	3 834 835
décembre-2011	2 348 506	473 384	1 054 830	3 876 720
mars-2012	2 385 839	472 587	1 064 906	3 923 332
juin-2012	2 406 158	476 466	1 093 248	3 975 872
septembre-2012	2 428 730	480 536	1 077 885	3 987 151
décembre-2012	2 499 314	494 632	1 088 920	4 082 866

Source : CNAF fichier FILEAS

Tableau 1bis : DOM Série rétrospective des bénéficiaires du Rsa

	socle seulement		socle + activité		activité seulement		ensemble	évol.
mars-2011	160 508	86,5	10 548	5,7	14 409	7,8	185 465	
juin-2011	163 309	85,3	10 767	5,6	17 356	9,1	191 432	3,2
septembre-2011	165 256	84,6	11 645	6,0	18 411	9,4	195 312	2,0
décembre-2011	165 507	83,8	12 533	6,3	19 560	9,9	197 600	1,2
mars-2012	167 677	82,8	13 128	6,5	21 625	10,7	202 430	2,4
juin-2012	170 015	82,4	13 555	6,6	22 658	11,0	206 228	1,9
septembre-2012	173 242	82,7	13 275	6,3	23 036	11,0	209 553	1,6
décembre-2012	175 679	82,9	13 936	6,6	22 296	10,5	211 911	1,1
- dont rsa majoré	31 370	90,6	1 278	3,7	1 975	5,7	34 623	
- dont rsa jeunes	52	45,2	11	9,6	52	45,2	115	

Source : CNAF fichier FILEAS

DOM Série rétrospective du nombre de personnes couvertes

	socle seulement	socle + activité	activité seulement	ensemble
mars-2011	369 582	27 623	34 568	431 773
juin-2011	375 077	28 107	41 929	445 113
septembre-2011	378 413	30 460	44 342	453 215
décembre-2011	377 308	32 783	47 445	457 536
mars-2012	383 284	34 666	52 362	470 312
juin-2012	388 681	35 433	55 206	479 320
septembre-2012	395 566	34 737	56 425	486 728
décembre-2012	399 146	36 287	55 239	490 672

Source : CNAF fichier FILEAS

Tableau 2 : Montants comptables du Rsa

	Métropole	Dom
RSA versé aux allocataires	8 843 698 636 €	1 097 731 230 €
Total Rsa	8 942 924 196 €	1 099 307 271 €

Source : CNAF fichier FILEAS

Tableau 3 : METROPOLE Foyers bénéficiaires du Rsa par type de famille

Type de famille	socle seulement		socle + activité		activité seulement		ensemble	Evol annuelle
	nombre	%	nombre	%	nombre	%		
Total couples	162 685	12,9	58 548	27,0	148 880	32,8	370 113	5,2
couple sans personne à charge	33 084	2,6	11 294	5,2	29 330	6,5	73 708	0,9
couple + 1 personne à charge	39 273	3,1	14 798	6,8	43 876	9,7	97 947	5,4
couple + 2 personnes à charge	38 851	3,1	16 127	7,4	41 880	9,2	96 858	6,6
couple + 3 personnes à charge	28 230	2,2	9 772	4,5	20 918	4,6	58 920	7,9
couple 4 pers. à charge ou plus	23 247	1,8	6 557	3,0	12 876	2,8	42 680	6,0
Total familles monoparentales	407 410	32,3	69 172	31,9	159 043	35,1	635 625	4,7
femme + 1 personne à charge	177 474	14,1	36 237	16,7	91 546	20,2	305 257	3,9
femme + 2 personnes à charge	112 172	8,9	19 814	9,1	44 897	9,9	176 883	4,8
femme 3 pers.à charge ou plus	89 973	7,1	8 555	3,9	12 161	2,7	110 689	5,3
homme + 1 personne à charge	16 612	1,3	2 734	1,3	6 354	1,4	25 700	9,8
homme 2 pers.à charge ou plus	11 179	0,9	1 832	0,8	4 085	0,9	17 096	7,4
Total personnes seules (*)	689 967	54,8	89 060	41,1	145 591	32,1	924 618	5,5
femme seule	219 099	17,4	41 807	19,3	81 783	18,0	342 689	4,2
homme seul	470 868	37,4	47 253	21,8	63 808	14,1	581 929	6,4
type famille inconnu	10	0,0	1	0,0	1	0,0	12	-58,6
TOTAL	1 260 072	100	216 781	100	453 515	100,0	1 930 368	5,2

Source : CNAF fichier FILEAS

Tableau 3bis: DOM Foyers bénéficiaires du Rsa par type de famille

Type de famille	socle seulement		socle + activité		activité seulement		ensemble	Evol annuelle
	nombre	%	nombre	%	nombre	%		
Total couples	21 239	12,1	4 471	32,1	6 857	30,8	32 567	7,2
couple sans personne à charge	4 428	2,5	697	5,0	985	4,4	6 110	8,7
couple + 1 personne à charge	5 105	2,9	1 190	8,5	1 915	8,6	8 210	9,1
couple + 2 personnes à charge	5 326	3,0	1 392	10,0	2 244	10,1	8 962	6,3
couple + 3 personnes à charge	3 298	1,9	756	5,4	1 108	5,0	5 162	5,0
couple 4 pers. à charge ou plus	3 082	1,8	436	3,1	605	2,7	4 123	6,4
Total familles monoparentales	78 285	44,6	5 515	39,6	8 317	37,3	92 117	7,0
femme + 1 personne à charge	32 458	18,5	2 757	19,8	4 468	20,0	39 683	6,7
femme + 2 personnes à charge	21 765	12,4	1 611	11,6	2 347	10,5	25 723	5,9
femme 3 pers.à charge ou plus	19 759	11,2	892	6,4	1 053	4,7	21 704	6,4
homme + 1 personne à charge	2 154	1,2	140	1,0	224	1,0	2 518	12,2
homme 2 pers.à charge ou plus	2 149	1,2	115	0,8	225	1,0	2 489	26,3
Total personnes seules (*)	76 155	43,3	3 950	28,3	7 122	31,9	87 227	7,5
femme seule	24 821	14,1	2 255	16,2	3 097	13,9	30 173	10,1
homme seul	51 334	29,2	1 695	12,2	4 025	18,1	57 054	6,2
type famille inconnu		0,0				0,0	0	-100,0
TOTAL	175 679	100	13 936	100	22 296	100,0	211 911	7,2

Source : CNAF fichier FILEAS



Tableau 4 : METROPOLE Foyers bénéficiaires du RSA par tranche d'âge

Tranches d'âge	socle seulement		socle + activité		activité seulement		ensemble	Evol annuelle
	nombre	%	nombre	%	nombre	%		
moins de 20 ans	15 770	1,3	1 205	0,6	1 619	0,4	18 594	-3,2
De 20 à 24 ans	74 417	5,9	10 316	4,8	24 997	5,5	109 730	1,0
De 25 à 29 ans	258 094	20,5	39 360	18,2	85 151	18,8	382 605	4,8
De 30 à 34 ans	202 872	16,1	31 514	14,5	71 906	15,9	306 292	7,8
De 35 à 39 ans	158 984	12,6	27 485	12,7	63 490	14,0	249 959	2,4
De 40 à 44 ans	150 674	12,0	30 145	13,9	66 065	14,6	246 884	4,6
De 45 à 49 ans	134 264	10,7	29 800	13,7	61 203	13,5	225 267	5,0
De 50 à 54 ans	111 837	8,9	23 514	10,8	44 733	9,9	180 084	5,7
De 55 à 59 ans	91 696	7,3	16 434	7,6	26 807	5,9	134 937	4,7
De 60 à 64 ans	54 158	4,3	6 512	3,0	7 075	1,6	67 745	19,4
65 ans ou plus	7 084	0,6	475	0,2	430	0,1	7 989	12,0
Age inconnu	222	0,0	21	0,0	39	0,0	282	28,2
TOTAL	1 260 072	100,0	216 781	100,0	453 515	100,0	1 930 368	5,2

Source : CNAF fichier FILEAS

Tableau 4 bis : DOM Foyers bénéficiaires du Rsa par tranches d'âge

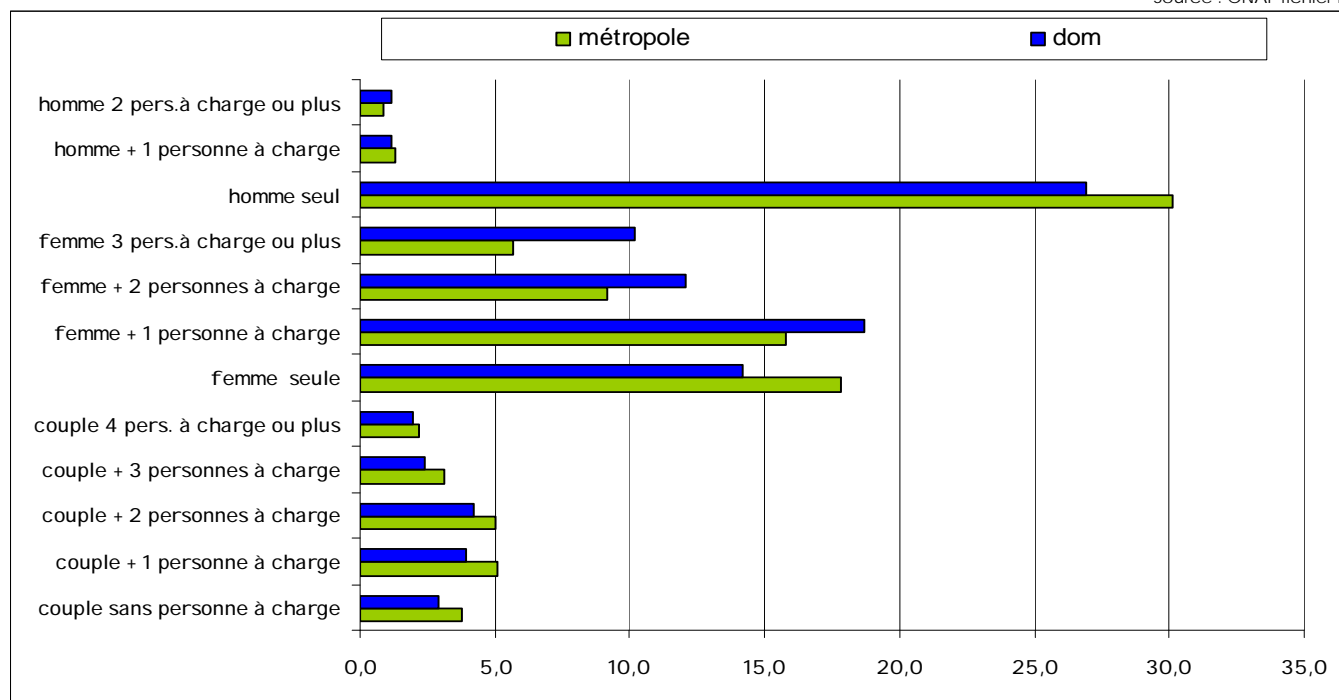
Tranches d'âge	socle seulement		socle + activité		activité seulement		ensemble	Evol annuelle
	nombre	%	nombre	%	nombre	%		
moins de 20 ans	3 792	2,2	48	0,3	85	0,4	3 925	-4,1
De 20 à 24 ans	13 880	7,9	623	4,5	1 504	6,7	16 007	5,4
De 25 à 29 ans	28 511	16,2	1 786	12,8	4 265	19,1	34 562	7,8
De 30 à 34 ans	22 111	12,6	1 398	10,0	3 296	14,8	26 805	6,5
De 35 à 39 ans	21 190	12,1	1 658	11,9	3 050	13,7	25 898	2,3
De 40 à 44 ans	23 491	13,4	2 297	16,5	3 401	15,3	29 189	3,3
De 45 à 49 ans	23 695	13,5	2 609	18,7	3 253	14,6	29 557	6,3
De 50 à 54 ans	18 702	10,6	1 880	13,5	2 065	9,3	22 647	15,6
De 55 à 59 ans	12 211	7,0	1 185	8,5	1 035	4,6	14 431	11,7
De 60 à 64 ans	6 099	3,5	404	2,9	309	1,4	6 812	26,5
65 ans ou plus	1 961	1,1	48	0,3	32	0,1	2 041	11,4
Age inconnu	36	0,0	0	0,0	1	0,0	37	270,0
TOTAL	175 679	100,0	13 936	100,0	22 296	100,0	211 911	7,2

Source : CNAF fichier FILEAS



Tableau 5 : METROPOLE Foyers bénéficiaires du RSA selon le montant payé au titre de décembre 2012

Montants payés	socle seulement		socle + activité		activité seulement		ensemble	Evol annuelle
	nombre	%	nombre	%	nombre	%		
inférieur à 50,00 euros	13 200	1,0	231	0,1	46 351	10,2	59 782	-4,8
de 50,00 à 99,99 euros	17 179	1,4	1 088	0,5	70 097	15,5	88 364	0,3
de 100,00 à 149,99 euros	23 778	1,9	2 422	1,1	81 485	18,0	107 685	0,5
de 150,00 à 199,99 euros	25 610	2,0	3 382	1,6	85 834	18,9	114 826	1,3
de 200,00 à 249,99 euros	19 126	1,5	4 961	2,3	69 959	15,4	94 046	2,3
de 250,00 à 299,99 euros	20 878	1,7	25 949	12,0	45 381	10,0	92 208	1,9
de 300,00 à 349,99 euros	28 628	2,3	37 101	17,1	28 140	6,2	93 869	-1,7
de 350,00 à 399,99 euros	39 327	3,1	44 745	20,6	15 177	3,3	99 249	-13,5
de 400,00 à 449,99 euros	646 463	51,3	27 539	12,7	7 398	1,6	681 400	12,0
de 450,00 à 499,99 euros	100 557	8,0	20 971	9,7	2 110	0,5	123 638	-22,5
de 500,00 à 549,99 euros	105 416	8,4	15 504	7,2	964	0,2	121 884	58,3
de 550,00 à 599,99 euros	101 878	8,1	11 626	5,4	358	0,1	113 862	4,6
de 600,00 à 649,99 euros	32 579	2,6	6 600	3,0	163	0,0	39 342	12,5
de 650,00 à 699,99 euros	24 518	1,9	6 565	3,0	58	0,0	31 141	58,0
de 700,00 à 999,99 euros	59 387	4,7	7 830	3,6	39	0,0	67 256	10,8
1000 euros et plus	1 548	0,1	267	0,1	1	0,0	1 816	22,6
TOTAL	1 260 072	100,0	216 781	100,0	453 515	100,0	1 930 368	5,2

Source : CNAF fichier FILEAS

Tableau 5 bis : DOM Foyers bénéficiaires du Rsa selon le montant payé au titre de décembre 2012

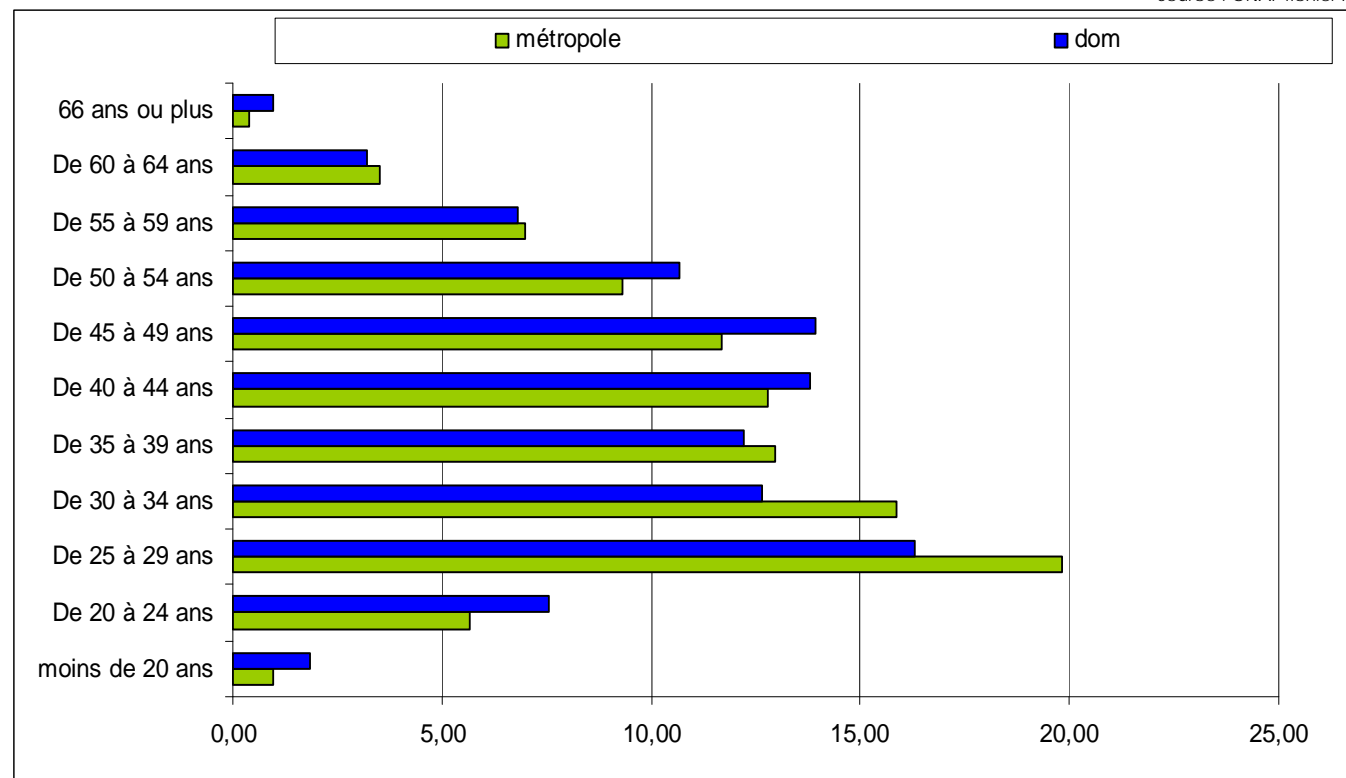
Montants payés	socle seulement		socle + activité		activité seulement		ensemble	Evol annuelle
	nombre	%	nombre	%	nombre	%		
inférieur à 50,00 euros	1 168	0,7	5	0,0	1 631	7,3	2 804	15,7
de 50,00 à 99,99 euros	2 894	1,6	55	0,4	2 591	11,6	5 540	43,2
de 100,00 à 149,99 euros	3 388	1,9	124	0,9	4 102	18,4	7 614	24,5
de 150,00 à 199,99 euros	2 095	1,2	286	2,1	4 838	21,7	7 219	16,7
de 200,00 à 249,99 euros	3 443	2,0	411	2,9	3 592	16,1	7 446	6,1
de 250,00 à 299,99 euros	3 103	1,8	1 672	12,0	2 217	9,9	6 992	0,1
de 300,00 à 349,99 euros	7 993	4,5	2 262	16,2	1 600	7,2	11 855	8,7
de 350,00 à 399,99 euros	8 769	5,0	2 368	17,0	899	4,0	12 036	-27,5
de 400,00 à 449,99 euros	84 238	47,9	1 568	11,3	525	2,4	86 331	12,7
de 450,00 à 499,99 euros	17 461	9,9	1 480	10,6	174	0,8	19 115	7,6
de 500,00 à 549,99 euros	6 566	3,7	1 196	8,6	79	0,4	7 841	-8,2
de 550,00 à 599,99 euros	15 316	8,7	894	6,4	28	0,1	16 238	1,2
de 600,00 à 649,99 euros	4 543	2,6	666	4,8	15	0,1	5 224	13,6
de 650,00 à 699,99 euros	5 704	3,2	434	3,1	4	0,0	6 142	33,3
de 700,00 à 999,99 euros	8 593	4,9	489	3,5	1	0,0	9 083	1,3
1000 euros et plus	405	0,2	26	0,2	0	0,0	431	18,7
TOTAL	175 679	100,0	13 936	100,0	22 296	100,0	211 911	7,2

Source : CNAF fichier FILEAS



Tableau 6 : METROPOLE Foyers Rsa selon la date d'ouverture de droit en tenant compte de l'ancienneté dans le Rmi ou l'Api

	socle seulement		socle + activité		activité seulement		ensemble	Evol annuelle
	nombre	%	nombre	%	nombre	%		
avant 2000	86 270	6,8	14 975	6,9	5 456	1,2	106 701	-10,1
2000	14 145	1,1	2 411	1,1	1 243	0,3	17 799	-9,9
2001	17 082	1,4	2 768	1,3	1 606	0,4	21 456	-11,2
2002	20 976	1,7	3 150	1,5	2 077	0,5	26 203	-11,3
2003	27 052	2,1	3 976	1,8	3 162	0,7	34 190	-11,2
2004	34 549	2,7	5 080	2,3	4 142	0,9	43 771	-12,3
2005	41 874	3,3	6 252	2,9	5 876	1,3	54 002	-12,8
2006	53 145	4,2	7 744	3,6	8 539	1,9	69 428	-14,0
2007	64 658	5,1	9 720	4,5	11 578	2,6	85 956	-15,0
2008	96 802	7,7	14 848	6,8	19 666	4,3	131 316	-16,4
2009	154 517	12,3	32 984	15,2	104 044	22,9	291 545	-20,5
2010	143 980	11,4	26 682	12,3	65 353	14,4	236 015	-26,1
2011	194 816	15,5	35 417	16,3	89 110	19,6	319 343	-30,7
2012	306 875	24,4	50 282	23,2	130 984	28,9	488 141	
date inconnue	3 331	0,3	492	0,2	679	0,1	4 502	
TOTAL	1 260 072	100,0	216 781	100,0	453 515	100,0	1 930 368	5,2

Source : CNAF fichier FILEAS

Tableau 6 bis : DOM Foyers Rsa selon la date d'ouverture de droit en tenant compte de l'ancienneté dans le Rmi ou l'Api

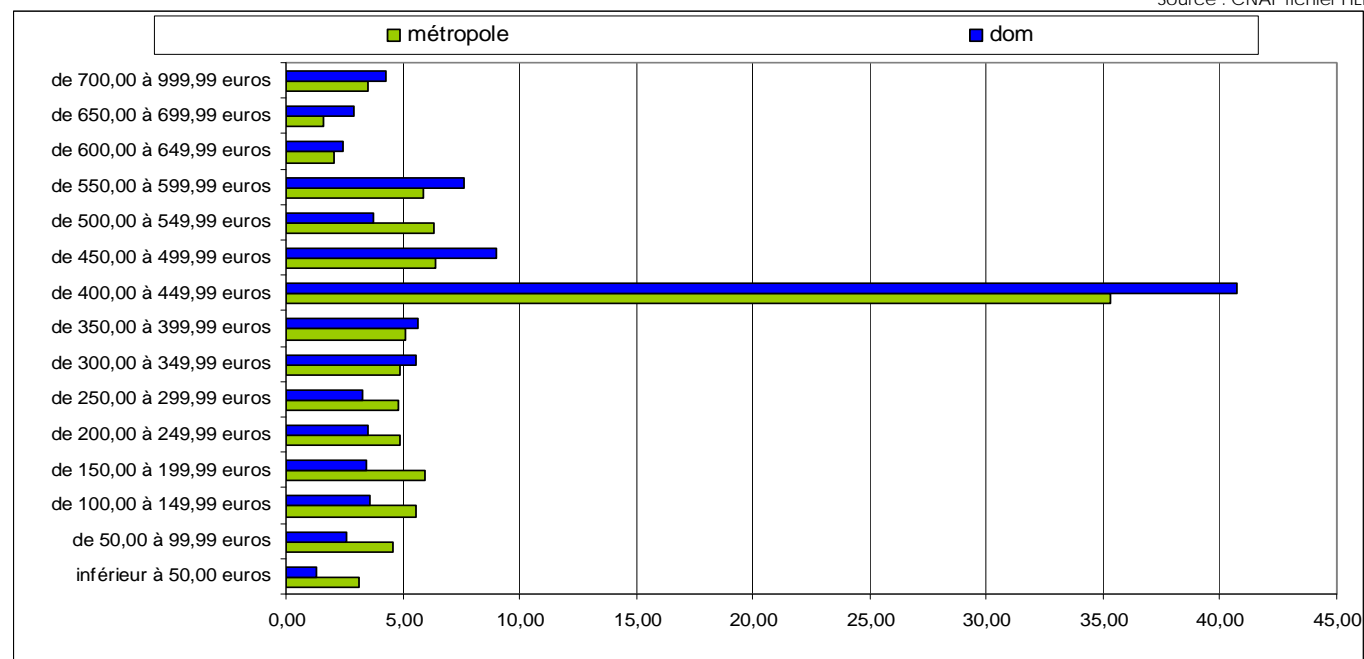
	socle seulement		socle + activité		activité seulement		ensemble	Evol annuelle
	nombre	%	nombre	%	nombre	%		
avant 2000	21 423	12,2	1 544	11,1	748	3,4	23 715	-6,4
2000	4 247	2,4	314	2,3	212	1,0	4 773	-7,2
2001	4 462	2,5	331	2,4	230	1,0	5 023	-7,0
2002	4 644	2,6	342	2,5	259	1,2	5 245	-8,4
2003	4 975	2,8	376	2,7	270	1,2	5 621	-8,6
2004	5 734	3,3	460	3,3	381	1,7	6 575	-8,4
2005	6 370	3,6	458	3,3	479	2,1	7 307	-9,7
2006	7 100	4,0	510	3,7	592	2,7	8 202	-9,8
2007	8 511	4,8	612	4,4	774	3,5	9 897	-11,2
2008	12 463	7,1	846	6,1	1 308	5,9	14 617	-12,4
2009	17 592	10,0	1 149	8,2	2 002	9,0	20 743	-13,4
2010	24 502	13,9	1 886	13,5	3 490	15,7	29 878	-13,9
2011	23 862	13,6	2 670	19,2	6 181	27,7	32 713	-16,1
2012	29 790	17,0	2 438	17,5	5 370	24,1	37 598	
date inconnue	4	0,0		0,0		0,0	4	
TOTAL	175 679	100,0	13 936	100,0	22 296	100,0	211 911	7,2

Source : CNAF fichier FILEAS



Tableau 7 : METROPOLE Montants moyens mensuels par taille de famille

Montants moyens par type de famille	Montants moyens			
	socle seulement	socle + activité	activité seulement	ensemble
couple sans personne à charge	512 €	471 €	188 €	377 €
couple + 1 personne à charge	558 €	518 €	202 €	392 €
couple + 2 personnes à charge	575 €	565 €	214 €	417 €
couple + 3 personnes à charge	541 €	528 €	189 €	414 €
couple 4 pers. à charge ou plus	586 €	548 €	210 €	466 €
Femme seule sans personne	403 €	331 €	138 €	331 €
femme + 1 personne à charge	489 €	417 €	182 €	389 €
femme + 2 personnes à charge	465 €	415 €	187 €	389 €
femme 3 pers.à charge ou plus	378 €	398 €	178 €	357 €
Homme seul sans personne	415 €	341 €	144 €	379 €
homme + 1 personne à charge	506 €	450 €	177 €	419 €
homme 2 pers.à charge ou plus	435 €	442 €	180 €	375 €
Ensemble	444 €	413 €	175 €	378 €

Source : CNAF fichier FILEAS

Tableau 7 : DOM Montants moyens mensuels par taille de famille

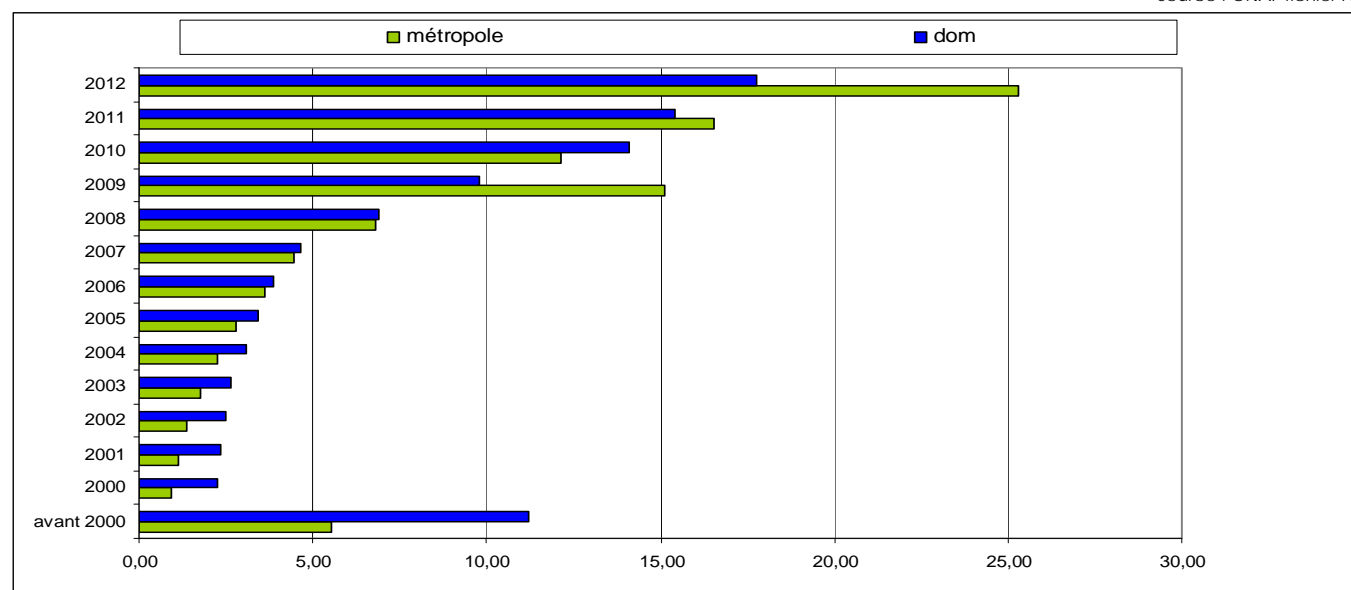
Montants moyens par type de famille	Montants moyens			
	socle seulement	socle + activité	activité seulement	ensemble
couple sans personne à charge	482 €	458 €	214 €	436 €
couple + 1 personne à charge	543 €	499 €	216 €	460 €
couple + 2 personnes à charge	582 €	532 €	240 €	488 €
couple + 3 personnes à charge	623 €	571 €	255 €	536 €
couple 4 pers. à charge ou plus	664 €	615 €	278 €	602 €
Femme seule sans personne	404 €	320 €	154 €	372 €
femme + 1 personne à charge	470 €	397 €	188 €	433 €
femme + 2 personnes à charge	442 €	398 €	181 €	415 €
femme 3 pers.à charge ou plus	423 €	445 €	181 €	412 €
Homme seul sans personne	412 €	323 €	147 €	391 €
homme + 1 personne à charge	487 €	430 €	201 €	458 €
homme 2 pers.à charge ou plus	456 €	504 €	183 €	433 €
Ensemble	447 €	421 €	189 €	418 €

Source : CNAF fichier FILEAS

Tableau 8 : METROPOLE Nationalité des bénéficiaires du Rsa

Nationalité	socle seulement		socle + activité		activité seulement		ensemble
	nombre	%	nombre	%	nombre	%	
Français	1 071 607	85,0	185 479	85,6	398 901	88,0	1 655 987
Etranger UE	21 526	1,7	5 820	2,7	10 246	2,3	37 592
Etranger hors UE	166 769	13,2	25 461	11,7	44 329	9,8	236 559
inconnue	170	0,0	21	0,0	39	0,0	230
TOTAL	1 260 072	100,0	216 781	100,0	453 515	100,0	1 930 368

Source : CNAF fichier FILEAS

Tableau 8bis : DOM Nationalité des bénéficiaires du Rsa

Nationalité	socle seulement		socle + activité		activité seulement		ensemble
	nombre	%	nombre	%	nombre	%	
Français	162 469	12,9	13 087	6,0	21 172	4,7	196 728
Etranger CEE	256	0,0	29	0,0	22	0,0	307
Etranger hors CEE	12 946	1,0	820	0,4	1 101	0,2	14 867
inconnue	8	0,0		0,0	1	0,0	9
TOTAL	175 679	13,9	13 936	6,4	22 296	4,9	211 911

Source : CNAF fichier FILEAS

Tableau 9 : METROPOLE montants moyens mensuels de Rsa, d'aide au logement et de ressources par type de famille

Montants moyens mensuels par type de famille	Nombre de bénéficiaires	Montants moyens en EUROS des prestations versées par la Caf		
		Rsa	Aides au logement(1)	Autres prestations
Couple sans personne à charge	73 708	377 €	167 €	6 €
Couple 1 personne à charge	97 947	392 €	204 €	108 €
Couple 2 personnes à charge	96 858	417 €	247 €	240 €
Couple 3 personnes à charge	58 920	414 €	316 €	533 €
Couple 4 personnes ou plus à charge	42 680	466 €	391 €	880 €
Femme seule sans personne à charge	342 689	331 €	120 €	2 €
Femme seule 1 personne à charge	305 257	389 €	232 €	114 €
Femme seule 2 personnes à charge	176 883	389 €	303 €	290 €
Femme seule 3 pers ou plus à charge	110 689	357 €	383 €	776 €
Homme seul sans personne à charge	581 929	379 €	97 €	0 €
Homme seul 1 personne à charge	25 700	419 €	215 €	80 €
Homme seul 2 pers ou plus à charge	17 096	375 €	302 €	427 €
type famille inconnu	12			
Ensemble	1 930 368	378 €	190 €	147 €

Source : CNAF fichier FILEAS

Tableau 9 : DOM montants moyens mensuels de Rsa, d'aide au logement et de ressources par type de famille

Montants moyens mensuels par type de famille	Nombre de bénéficiaires	Montants moyens en EUROS des prestations versées par la Caf		
		Rsa	Aides au logement(1)	Autres prestations
Couple sans personne à charge	6 110	436 €	104 €	4 €
Couple 1 personne à charge	8 210	460 €	146 €	98 €
Couple 2 personnes à charge	8 962	488 €	186 €	226 €
Couple 3 personnes à charge	5 162	536 €	216 €	440 €
Couple 4 personnes ou plus à charge	4 123	602 €	290 €	829 €
Femme seule sans personne à charge	30 173	372 €	80 €	4 €
Femme seule 1 personne à charge	39 683	433 €	170 €	164 €
Femme seule 2 personnes à charge	25 723	415 €	246 €	340 €
Femme seule 3 pers ou plus à charge	21 704	412 €	302 €	800 €
Homme seul sans personne à charge	57 054	391 €	39 €	0 €
Homme seul 1 personne à charge	2 518	458 €	122 €	102 €
Homme seul 2 pers ou plus à charge	2 489	433 €	148 €	432 €
type famille inconnu				
Ensemble	211 911	418 €	145 €	202 €

Source : CNAF fichier FILEAS

Tableau 10 : METROPOLE bénéficiaires du Rsa en emploi (hors cumul intégral)

Bénéficiaires d'un abattement de leur revenus d'activité	Nombre de bénéficiaires	%	montant moyen de Rsa	revenus moyens trimestriels
Couple sans personne à charge	40 624	6,1	267 €	2 919 €
Couple 1 personne à charge	58 674	8,8	282 €	3 189 €
Couple 2 personnes à charge	58 007	8,7	311 €	3 222 €
Couple 3 personnes à charge	30 690	4,6	297 €	2 746 €
Couple 4 personnes ou plus à charge	19 433	2,9	324 €	2 767 €
Femme seule sans personne à charge	123 590	18,4	203 €	741 €
Femme seule 1 personne à charge	127 783	19,1	249 €	2 417 €
Femme seule 2 personnes à charge	64 711	9,7	257 €	2 377 €
Femme seule 3 pers ou plus à charge	20 716	3,1	269 €	1 860 €
Homme seul sans personne à charge	111 061	16,6	228 €	1 561 €
Homme seul 1 personne à charge	9 088	1,4	259 €	2 572 €
Homme seul 2 pers ou plus à charge	5 917	0,9	261 €	2 500 €
Ensemble	670 294	100,0	252 €	2 325 €

Source : CNAF fichier FILEAS

Tableau 10 : DOM bénéficiaires du Rsa en emploi (hors cumul intégral)

Bénéficiaires d'un abattement de leur revenus d'activité	Nombre de bénéficiaires	%	montant moyen de Rsa	revenus moyens trimestriels
Couple sans personne à charge	1 682	4,6	315 €	2 232 €
Couple 1 personne à charge	3 105	8,6	324 €	2 566 €
Couple 2 personnes à charge	3 636	10,0	352 €	2 703 €
Couple 3 personnes à charge	1 864	5,1	383 €	2 755 €
Couple 4 personnes ou plus à charge	1 041	2,9	419 €	2 737 €
Femme seule sans personne à charge	5 352	14,8	224 €	1 540 €
Femme seule 1 personne à charge	7 225	19,9	268 €	1 897 €
Femme seule 2 personnes à charge	3 958	10,9	269 €	1 803 €
Femme seule 3 pers ou plus à charge	1 945	5,4	302 €	1 750 €
Homme seul sans personne à charge	5 720	15,8	199 €	1 739 €
Homme seul 1 personne à charge	364	1,0	289 €	1 989 €
Homme seul 2 pers ou plus à charge	340	0,9	292 €	2 223 €
Ensemble	36 232	100,0	279 €	2 027 €

Source : CNAF fichier FILEAS

Les foyers bénéficiaires du cumul intégral, ne sont pas pris en compte dans ce tableau, car leurs revenus ne sont pas tous connus

Tableau 11 : METROPOLE bénéficiaires Rsa selon les prestations

	Total bénéficiaires	Bénéficiaires Rsa	Ratio 1	Ratio 2
Naissance jeune enfant				
Prestation d'accueil du jeune enfant	2 204 041	289 151	13,1	15,0
Prime naissance/adoption	47 278	8 182	17,3	0,4
Allocation de base	1 786 700	276 683	15,5	14,3
Complément Libre Choix d'Activité (y compris COLCA)	504 477	11 137	2,2	0,6
Complément Mode de Garde	835 524	18 044	2,2	0,9
Prestations d'entretien				
Allocations familiales	4 486 580	469 416	10,5	24,3
Complément familial	783 842	123 370	15,7	6,4
Allocation de soutien familial	630 462	274 284	43,5	14,2
Allocation de rentrée scolaire (noyau dur)	2 683 742	558 061	20,8	28,9
Allocation d'éducation de l'enfant handicapé	195 134	36 018	18,5	1,9
Allocation journalière de présence parentale	5 418	600	11,1	0,0
Logement				
Allocation de logement familiale	1 154 729	319 084	27,6	16,5
Allocation de logement sociale	2 171 006	257 306	11,9	13,3
Aide personnalisée au logement	2 618 207	603 196	23,0	31,2
Revenu garanti et compléments				
Revenu Solidarité Active - droit commun	1 930 368	1 930 368	100,0	100,0
- dont Revenu Solidarité Active - avec majoration isolement	235 608	235 609	100,0	12,2
- dont Revenu Solidarité Active - sans majoration isolement	1 694 760	1 694 759	100,0	87,8
Allocation adultes handicapés	932 021	1 174	0,1	0,1
Autres				
Allocation différentielle	11 286	77	0,7	0,0

Ratio 1 : proportion de bénéficiaires du Rsa parmi les bénéficiaires de la prestation

Source : CNAF fichier FILEAS

ex : 13,1% des bénéficiaires de la Paje perçoivent le Rsa

Ratio 2 : proportion de bénéficiaires d'une prestation et du Rsa parmi l'ensemble des bénéficiaires du Rsa

ex : 15% des bénéficiaires du Rsa perçoivent la Paje

Tableau 11 : DOM bénéficiaires Rsa selon les prestations

	Total bénéficiaires	Bénéficiaires Rsa	Ratio 1	Ratio 2
Naissance jeune enfant				
Prestation d'accueil du jeune enfant	74 721	35 592	47,6	16,8
Prime naissance/adoption	1 882	1 000	53,1	0,5
Allocation de base	70 351	34 835	49,5	16,4
Complément Libre Choix d'Activité (y compris COLCA)	5 812	340	5,8	0,2
Complément Mode de Garde	6 664	456	6,8	0,2
Prestations d'entretien				
Allocations familiales	286 105	99 029	34,6	46,7
Complément familial	32 533	16 341	50,2	7,7
Allocation de soutien familial	95 409	60 557	63,5	28,6
Allocation de rentrée scolaire (noyau dur)	177 207	76 745	43,3	36,2
Allocation d'éducation de l'enfant handicapé	8 839	4 228	47,8	2,0
Allocation journalière de présence parentale	19	3	15,8	0,0
Logement				
Allocation de logement familiale	121 323	66 769	55,0	31,5
Allocation de logement sociale	78 437	23 374	29,8	11,0
Aide personnalisée au logement				
Revenu garanti et compléments				
Revenu Solidarité Active - droit commun	211 911	211 911	100,0	100,0
- dont Revenu Solidarité Active - avec majoration isolement	34 623	34 623	100,0	16,3
- dont Revenu Solidarité Active - sans majoration isolement	177 288	177 288	100,0	83,7
Allocation adultes handicapés	32 013	64	0,2	0,0
Revenu de Solidarité	11 199		0,0	

Source : CNAF fichier FILEAS

Tableau 12 : METROPOLE bénéficiaires du Rsa selon le critère d'occupation du logement

	sans aide logement	aide au logement	ensemble
Locataire ou sous locataire	78 560	1 059 129	1 137 689
Propriétaire sans charge de remboursement	54 514	892	55 406
Propriétaire avec charge de remboursement	19 125	38 777	57 902
Forfait logement à appliquer	17 507	31 340	48 847
Hébergement collectif à titre gratuit	9 242	114	9 356
Hébergement collectif à titre onéreux	8 776	9 125	17 901
Hébergement à titre gratuit par particuliers	401 816	2 483	404 299
Hébergement onéreux par particuliers	28 436	6 846	35 282
Hôtel	483	1 261	1 744
Sans résidence stable avec forfait logement	7 532	22	7 554
Sans résidence stable sans forfait logement	60 500	10 133	70 633
Occupation logement inconnue	64 278	19 477	83 755
Ensemble	750 769	1 179 599	1 930 368

Source : CNAF fichier FILEAS

Tableau 12 : DOM bénéficiaires du Rsa selon le critère d'occupation du logement

	sans aide logement	aide au logement	ensemble
Locataire ou sous locataire	5 470	79 494	84 964
Propriétaire sans charge de remboursement	23 797	240	24 037
Propriétaire avec charge de remboursement	617	6 164	6 781
Forfait logement à appliquer	1 362	1 551	2 913
Hébergement collectif à titre gratuit	507	1	508
Hébergement collectif à titre onéreux	118	126	244
Hébergement à titre gratuit par particuliers	81 795	339	82 134
Hébergement onéreux par particuliers	462	216	678
Hôtel	6	10	16
Sans résidence stable avec forfait logement	117	1	118
Sans résidence stable sans forfait logement	826	224	1 050
Occupation logement inconnue	6 690	1 778	8 468
Ensemble	121 767	90 144	211 911

Source : CNAF fichier FILEAS

Tableau 13 : METROPOLE Age des personnes à charge bénéficiaires du Rsa

âge des personnes à charge	socle seulement	socle + activité	activité seulement	ensemble
moins de 1an	19 582	8 118	67 791	95 491
1 an	20 858	8 964	74 449	104 271
2 ans	21 621	9 345	71 292	102 258
3 ans	27 005	11 699	70 163	108 867
4 ans	29 162	11 737	65 372	106 271
5 ans	28 569	11 562	62 369	102 500
6 ans	28 960	11 383	60 327	100 670
7 ans	26 954	10 996	55 603	93 553
8 ans	26 224	10 690	53 016	89 930
9 ans	25 355	10 420	50 059	85 834
10 ans	24 786	10 193	48 359	83 338
11 ans	24 272	10 311	47 705	82 288
12 ans	23 812	10 167	45 214	79 193
13 ans	22 329	9 689	41 790	73 808
14 ans	21 128	9 455	39 678	70 261
15 ans	20 112	9 327	38 398	67 837
16 ans	19 721	9 555	35 593	64 869
17 ans	18 691	9 405	33 525	61 621
18 ans	15 651	8 406	29 584	53 641
19 ans	12 536	6 690	24 312	43 538
20 ans	10 204	6 886	20 505	37 595
21 ans	7 418	5 239	14 922	27 579
22 ans	5 435	3 744	11 198	20 377
23 ans	3 908	2 812	8 280	15 000
24 ans	2 639	1 997	6 103	10 739
Total personnes à charge	486 932	218 790	1 075 607	1 781 329

Ce tableau tente d'approcher l'âge des personnes à charge.

Source : CNAF fichier FILEAS

Tableau 13 : DOM Age des personnes à charge bénéficiaires du Rsa

âge des personnes à charge	socle seulement	socle + activité	activité seulement	ensemble
moins de 1an	872	438	10 982	12 292
1 an	1 054	420	11 970	13 444
2 ans	1 191	485	11 779	13 455
3 ans	1 211	525	11 267	13 003
4 ans	1 428	617	11 125	13 170
5 ans	1 406	758	10 578	12 742
6 ans	1 436	761	10 406	12 603
7 ans	1 392	761	10 003	12 156
8 ans	1 378	780	9 698	11 856
9 ans	1 306	827	9 404	11 537
10 ans	1 328	859	9 317	11 504
11 ans	1 425	902	9 625	11 952
12 ans	1 262	917	9 085	11 264
13 ans	1 228	941	8 701	10 870
14 ans	1 236	917	8 229	10 382
15 ans	1 210	892	8 215	10 317
16 ans	1 092	919	7 772	9 783
17 ans	1 071	942	7 286	9 299
18 ans	959	867	6 777	8 603
19 ans	845	796	5 713	7 354
20 ans	617	851	4 874	6 342
21 ans	449	590	3 371	4 410
22 ans	335	498	2 524	3 357
23 ans	233	346	2 124	2 703
24 ans	176	278	1 569	2 023
Total personnes à charge	26 140	17 887	202 394	246 421

Source : CNAF fichier FILEAS

Bénéficiaires du RSA par département

Caisses d'Allocations Familiales et Mutualité Sociale Agricole

Nombre de foyers bénéficiaires du RSA au titre de décembre 2012 par département

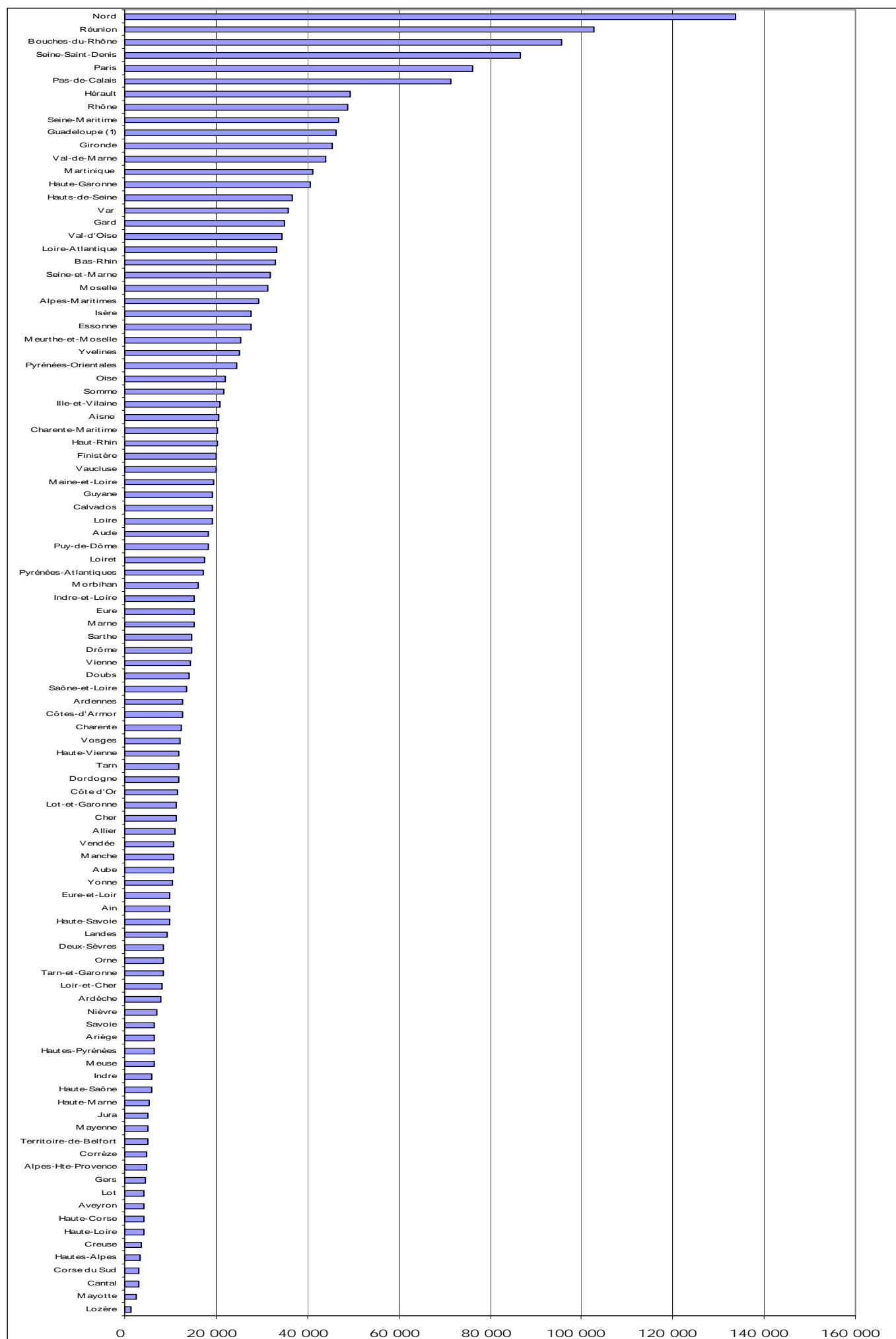

Bénéficiaires du RSA payés au titre de décembre 2012
Caisses d'allocations familiales et mutualités agricoles

<i>Estimation population</i>		<i>Bénéficiaires RSA</i>				<i>population</i>	<i>proportion de</i>
Départements	<i>INSEE</i>	<i>au 31 décembre 2012</i>			<i>évol</i>	<i>couverte</i>	<i>personnes couvertes</i>
	<i>au 1.1.12</i>	<i>C.a.f.</i>	<i>M.S.A.</i>	<i>total</i>			
1 Ain	608 044	9 786	150	9 936	5,8%	21 140	3,5
2 Aisne	543 264	20 313	352	20 665	5,9%	49 133	9,0
3 Allier	344 240	10 724	241	10 965	2,3%	23 435	6,8
4 Alpes-Hte-Provence	160 976	4 595	149	4 744	6,8%	9 758	6,1
5 Hautes-Alpes	137 678	3 162	95	3 257	5,6%	6 251	4,5
6 Alpes-Maritimes	1 084 296	29 155	150	29 305	5,9%	57 573	5,3
7 Ardèche	320 736	7 664	373	8 037	2,9%	16 660	5,2
8 Ardennes	282 665	12 562	229	12 791	3,7%	28 527	10,1
9 Ariège	154 546	6 139	309	6 448	6,1%	12 789	8,3
10 Aube	302 700	10 233	445	10 678	3,5%	23 901	7,9
11 Aude	363 188	17 940	542	18 482	4,4%	38 634	10,6
12 Aveyron	281 370	4 028	278	4 306	0,5%	8 926	3,2
13 Bouches-du-Rhône	1 982 195	94 834	747	95 581	3,3%	205 150	10,3
14 Calvados	686 200	18 713	482	19 195	5,7%	39 589	5,8
15 Cantal	148 737	2 734	432	3 166	1,1%	6 676	4,5
16 Charente	355 419	11 918	482	12 400	7,7%	27 397	7,7
17 Charente-Maritime	629 124	19 412	902	20 314	2,3%	40 984	6,5
18 Cher	312 987	10 808	368	11 176	4,3%	24 469	7,8
19 Corrèze	244 685	4 477	316	4 793	5,5%	10 221	4,2
20 Corse du Sud	146 792	3 137	77	3 214	2,4%	5 966	4,1
20 Haute-Corse	169 786	4 069	156	4 225	4,5%	7 987	4,7
21 Côte d'Or	525 790	11 409	227	11 636	3,8%	23 508	4,5
22 Côtes-d'Armor	601 027	12 272	517	12 789	5,6%	26 245	4,4
23 Creuse	123 602	3 298	367	3 665	2,8%	7 697	6,2
24 Dordogne	421 100	11 283	500	11 783	5,0%	25 000	5,9
25 Doubs	531 198	14 021	118	14 139	3,8%	30 182	5,7
26 Drôme	493 400	13 898	664	14 562	1,4%	30 640	6,2
27 Eure	590 927	15 093	253	15 346	7,7%	34 323	5,8
28 Eure-et-Loir	431 317	9 881	132	10 013	8,5%	21 951	5,1
29 Finistère	911 868	19 614	519	20 133	5,3%	38 574	4,2
30 Gard	723 080	33 975	952	34 927	3,2%	73 210	10,1
31 Haute-Garonne	1 264 154	40 255	292	40 547	5,6%	79 580	6,3
32 Gers	191 262	4 150	290	4 440	4,8%	9 358	4,9
33 Gironde	1 473 569	44 487	1 020	45 507	5,1%	92 194	6,3
34 Hérault	1 064 251	48 212	1 133	49 345	4,2%	99 250	9,3
35 Ille-et-Vilaine	1 003 815	20 551	306	20 857	6,7%	41 956	4,2
36 Indre	232 461	5 825	199	6 024	6,6%	13 253	5,7
37 Indre-et-Loire	593 797	14 997	351	15 348	6,4%	31 372	5,3
38 Isère	1 227 989	27 484	182	27 666	5,6%	58 336	4,8
39 Jura	263 233	4 963	150	5 113	1,7%	10 779	4,1
40 Landes	390 771	9 259	191	9 450	4,5%	19 369	5,0
41 Loir-et-Cher	331 914	7 862	292	8 154	6,6%	18 233	5,5
42 Loire	762 366	18 743	369	19 112	6,0%	42 947	5,6
43 Haute-Loire	224 876	3 881	254	4 135	3,5%	8 770	3,9
44 Loire-Atlantique	1 303 103	32 933	343	33 276	5,7%	66 386	5,1
45 Loiret	659 751	17 092	267	17 359	6,5%	39 016	5,9
46 Lot	177 457	4 193	166	4 359	2,9%	8 627	4,9
47 Lot-et-Garonne	336 681	10 475	709	11 184	5,2%	24 082	7,2
48 Lozère	78 535	1 234	230	1 464	-0,5%	2 807	3,6
49 Maine-et-Loire	797 697	18 901	634	19 535	4,9%	42 657	5,3
50 Manche	501 007	10 303	434	10 737	3,8%	23 004	4,6
51 Marne	564 139	14 878	257	15 135	8,2%	33 091	5,9

Bénéficiaires du RSA payés au titre de décembre 2012
Caisses d'allocations familiales et mutualités agricoles

Départements	Estimation population	Bénéficiaires RSA			évol annuelle	population	proportion de
	INSEE au 1.1.12	au 31 décembre 2012				couverte par le RSA	personnes couvertes pour 100 habitants
		C.a.f.	M.S.A.	total			
52 Haute-Marne	183 659	5 204	247	5 451	6,3%	12 245	6,7
53 Mayenne	311 367	4 978	123	5 101	2,5%	11 568	3,7
54 Meurthe-et-Moselle	733 971	25 021	327	25 348	6,1%	51 774	7,1
55 Meuse	194 390	6 262	122	6 384	6,5%	13 988	7,2
56 Morbihan	733 105	15 349	687	16 036	6,1%	32 322	4,4
57 Moselle	1 047 585	31 320	123	31 443	5,9%	64 727	6,2
58 Nièvre	220 184	6 832	218	7 050	5,3%	14 894	6,8
59 Nord	2 584 126	133 036	605	133 641	5,0%	303 956	11,8
60 Oise	807 692	21 503	382	21 885	5,0%	49 446	6,1
61 Orne	292 964	8 270	221	8 491	5,1%	18 748	6,4
62 Pas-de-Calais	1 465 559	70 071	1 449	71 520	3,1%	168 615	11,5
63 Puy-de-Dôme	634 766	18 121	319	18 440	5,6%	38 718	6,1
64 Pyrénées-Atlantiques	664 484	16 795	373	17 168	4,6%	33 308	5,0
65 Hautes-Pyrénées	233 242	6 166	221	6 387	4,2%	13 117	5,6
66 Pyrénées-Orientales	457 000	23 820	802	24 622	3,1%	50 327	11,0
67 Bas-Rhin	1 102 905	32 838	172	33 010	7,8%	69 674	6,3
68 Haut-Rhin	754 572	20 039	153	20 192	5,6%	43 866	5,8
69 Rhône	1 756 088	48 307	589	48 896	6,0%	104 802	6,0
70 Haute-Saône	241 104	5 791	152	5 943	5,1%	13 459	5,6
71 Saône-et-Loire	557 181	12 983	460	13 443	4,2%	29 128	5,2
72 Sarthe	572 771	14 478	213	14 691	4,4%	32 993	5,8
73 Savoie	422 394	6 426	52	6 478	2,6%	13 203	3,1
74 Haute-Savoie	751 313	9 723	67	9 790	3,4%	19 683	2,6
75 Paris	2 268 313	76 232	5	76 237	1,7%	128 228	5,7
76 Seine-Maritime	1 259 758	46 618	284	46 902	6,1%	100 672	8,0
77 Seine-et-Marne	1 339 318	31 700	60	31 760	8,1%	70 414	5,3
78 Yvelines	1 424 133	25 056	34	25 090	5,9%	51 685	3,6
79 Deux-Sèvres	373 306	8 207	381	8 588	7,0%	19 019	5,1
80 Somme	573 651	21 344	288	21 632	4,2%	48 944	8,5
81 Tarn	381 570	11 425	453	11 878	4,1%	25 276	6,6
82 Tarn-et-Garonne	245 684	7 999	483	8 482	5,5%	18 948	7,7
83 Var	1 013 386	35 187	655	35 842	9,5%	70 616	7,0
84 Vaucluse	545 908	19 049	976	20 025	2,6%	42 751	7,8
85 Vendée	645 201	10 536	265	10 801	6,3%	22 734	3,5
86 Vienne	431 862	13 972	448	14 420	4,7%	31 173	7,2
87 Haute-Vienne	377 943	11 420	505	11 925	5,0%	26 431	7,0
88 Vosges	380 639	11 793	341	12 134	6,9%	26 854	7,1
89 Yonne	343 445	10 320	257	10 577	6,2%	23 254	6,8
90 Territoire-de-Belfort	143 839	5 032	25	5 057	3,4%	10 899	7,6
91 Essonne	1 228 598	27 563	22	27 585	7,9%	60 455	4,9
92 Hauts-de-Seine	1 589 645	36 701	8	36 709	3,4%	70 516	4,4
93 Seine-Saint-Denis	1 538 652	86 714	10	86 724	7,0%	192 142	12,5
94 Val-de-Marne	1 342 216	43 978	11	43 989	3,9%	89 034	6,6
95 Val-d'Oise	1 183 937	34 364	36	34 400	5,9%	76 940	6,5
métropole	63 409 191	1 930 368	33 217	1 963 585	5,0%	4 153 110	6,5
971 Guadeloupe (1)	450 679	46 175		46 175	7,7%	96 114	21,3
972 Martinique	390 371	41 145		41 145	5,7%	79 652	20,4
973 Guyane	239 450	19 249		19 249	8,6%	58 356	24,4
974 Réunion	837 868	102 756		102 756	4,8%	247 327	29,5
976 Mayotte	217 091	2 586		2 586		9 223	4,2
DOM	2 135 459	211 911	0	211 911	7,2%	490 672	23,0
TOTAL	65 544 650	2 142 279	33 217	2 175 496	5,2%	4 643 782	7,1

Lecture : la proportion de personnes couvertes par la prestation, s'obtient en divisant le nombre de personnes couvertes (allocataire+conjoint+enfants) multiplié par 100, par la population INSEE.

(1) y compris les collectivités territoriales de Saint Martin et de Saint Barthélemy

Sources - MSA : système de dénombrement (SISPREFAL)

Résultats au 31 décembre 2012

Source : CNAF fichier FILEAS

Bénéficiaires du Rsa par Caisse d'Allocations Familiales

Rsa socle seul
Rsa socle et activité
Rsa activité seulement
Personnes couvertes
Montant moyen

Répartition par département des différentes catégories de Rsa

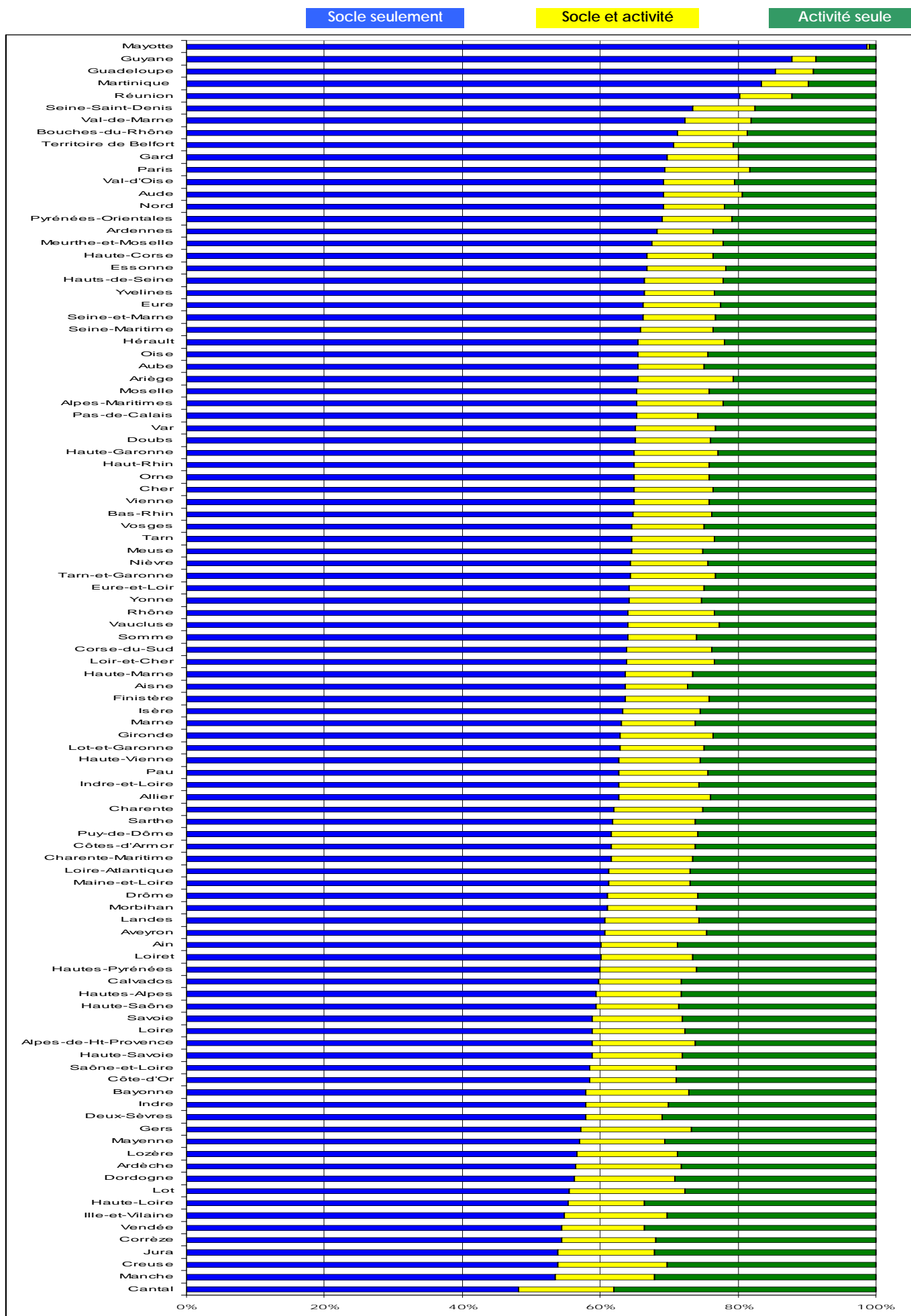

Source : CNAF fichier FILEAS

Foyers bénéficiaires du Rsa par caisse d'allocations familiales au 31 décembre 2012

caisses d'allocations familiales	dép	Nombre de foyers RSA (droit commun généralisé et jeunes versable)										Total Rsa	évol. 2012/ 2011
		Rsa jeunes			Rsa non majoré			Rsa majoré					
		socle seulement	socle +activité	activité seulement	socle seulement	socle +activité	activité seulement	socle seulement	socle +activité	activité seulement			
Ain	1	22	6	55	5 002	947	2 477	867	117	293	9 786	6,0	
Aisne	2	15	6	52	10 616	1 641	5 027	2 297	208	451	20 313	6,2	
Allier	3	22	6	53	5 666	1 302	2 272	1 034	112	257	10 724	2,2	
Alpes-de-Ht-Provence	4	7	1	9	2 292	611	1 073	405	78	119	4 595	8,2	
Hautes-Alpes	5	4	2	15	1 657	347	785	220	39	93	3 162	7,6	
Alpes-Maritimes	6	28	14	63	16 646	3 293	5 826	2 358	338	589	29 155	6,0	
Ardèche	7	10	4	27	3 691	1 044	1 941	623	124	200	7 664	3,9	
Ardennes	8	8	2	27	7 390	922	2 711	1 178	100	224	12 562	3,9	
Ariège	9	13	2	17	3 510	780	1 136	493	72	116	6 139	5,5	
Aube	10	9	3	29	5 509	865	2 275	1 177	113	253	10 233	3,3	
Aude	11	36	7	44	10 703	1 889	3 122	1 670	166	303	17 940	4,8	
Aveyron	12	5	2	15	2 109	534	875	329	58	101	4 028	1,0	
Bouches-du-Rhône	13	86	17	113	58 009	8 887	16 276	9 440	742	1 264	94 834	3,3	
Calvados	14	15	7	66	9 477	1 992	4 692	1 680	252	532	18 713	5,9	
Cantal	15	6	2	13	1 159	348	948	152	26	80	2 734	1,8	
Charente	16	9	9	49	6 260	1 388	2 656	1 125	142	280	11 918	8,1	
Charente-Maritime	17	36	5	55	10 305	2 111	4 631	1 611	189	469	19 412	2,6	
Cher	18	23	5	30	6 001	1 136	2 293	996	104	220	10 808	4,6	
Corrèze	19	5	3	15	2 033	543	1 283	395	69	131	4 477	6,2	
Corse-du-Sud	2A	0	0	2	1 740	363	697	261	27	47	3 137	2,1	
Haute-Corse	2B	5	0	5	2 381	355	882	334	33	74	4 069	4,8	
Côte-d'Or	21	16	4	43	5 760	1 301	2 921	890	133	341	11 409	3,8	
Côtes-d'Armor	22	27	4	28	6 486	1 338	2 836	1 046	164	343	12 272	6,5	
Creuse	23	4	4	17	1 573	475	904	199	46	76	3 298	3,2	
Dordogne	24	12	6	64	5 423	1 482	2 914	922	146	314	11 283	5,4	
Doubs	25	23	3	51	7 849	1 407	2 999	1 257	130	302	14 021	3,8	
Drôme	26	21	4	34	7 223	1 644	3 218	1 237	167	350	13 898	2,3	
Eure	27	22	5	38	8 331	1 503	3 013	1 657	166	358	15 093	8,0	
Eure-et-Loir	28	15	6	34	5 416	946	2 134	916	129	285	9 881	8,8	
Finistère	29	21	7	62	10 993	2 185	4 159	1 458	196	533	19 614	5,6	
Gard	30	44	10	66	20 644	3 223	6 092	3 030	271	595	33 975	3,9	
Haute-Garonne	31	56	10	113	22 855	4 430	8 248	3 257	450	836	40 255	5,6	
Gers	32	6	1	11	2 026	612	998	345	46	105	4 150	4,3	
Gironde	33	52	18	113	24 269	5 445	9 507	3 666	503	914	44 487	5,4	
Hérault	34	39	21	117	27 669	5 521	9 675	3 860	473	837	48 212	5,0	
Ille-et-Vilaine	35	23	11	92	9 427	2 735	5 366	1 793	348	756	20 551	6,8	
Indre	36	5	3	23	2 827	630	1 552	546	67	172	5 825	5,7	
Indre-et-Loire	37	28	8	67	8 037	1 544	3 408	1 348	193	364	14 997	6,3	
Isère	38	41	13	81	15 029	2 825	6 226	2 314	266	689	27 484	5,5	
Jura	39	5	3	39	2 267	597	1 402	402	93	155	4 963	1,6	
Landes	40	17	4	28	4 814	1 143	2 118	795	115	225	9 259	4,7	
Loir-et-Cher	41	10	6	25	4 294	934	1 633	708	68	184	7 862	6,2	
Loire	42	10	7	66	9 448	2 308	4 589	1 590	206	519	18 743	6,5	
Haute-Loire	43	7	2	21	1 835	377	1 140	309	46	144	3 881	4,1	
Loire-Atlantique	44	60	20	117	17 296	3 484	7 850	2 836	375	895	32 933	5,7	
Loiret	45	29	9	76	8 567	2 002	3 883	1 680	251	595	17 092	6,8	
Lot	46	3	5	22	2 051	639	1 041	277	54	101	4 193	3,5	
Lot-et-Garonne	47	36	10	50	5 620	1 149	2 307	927	126	250	10 475	5,7	
Lozère	48	1	0	3	617	164	322	80	16	31	1 234	-0,4	
Maine-et-Loire	49	27	8	103	9 665	1 993	4 449	1 883	249	524	18 901	5,5	
Manche	50	12	3	66	4 644	1 306	2 776	856	175	465	10 303	4,6	
Marne	51	4	4	48	7 673	1 369	3 466	1 720	217	377	14 878	8,3	
Haute-Marne	52	11	3	22	2 780	441	1 230	524	58	135	5 204	6,1	
Mayenne	53	5	2	41	2 355	540	1 314	480	70	171	4 978	3,6	
Meurthe-et-Moselle	54	22	6	57	14 699	2 400	4 957	2 153	212	515	25 021	6,1	

Foyers bénéficiaires du Rsa par caisse d'allocations familiales au 31 décembre 2012

caisses d'allocations familiales	dép	Nombre de foyers RSA (droit commun généralisé et jeunes versable)										Total Rsa	évol. 2012/ 2011
		Rsa jeunes			Rsa non majoré			Rsa majoré					
		socle seulement	socle +activité	activité seulement	socle seulement	socle +activité	activité seulement	socle seulement	socle +activité	activité seulement			
Meuse	55	4	4	22	3 416	576	1 436	618	72	114	6 262	6,5	
Morbihan	56	40	7	68	8 119	1 809	3 534	1 205	170	397	15 349	6,9	
Moselle	57	49	6	77	17 758	2 971	6 856	2 665	324	614	31 320	6,0	
Nièvre	58	15	4	18	3 759	687	1 479	631	71	168	6 832	5,3	
Nord	59	123	25	243	77 853	10 612	26 925	14 005	1 142	2 108	133 036	5,1	
Oise	60	29	4	59	11 740	1 955	4 671	2 301	228	516	21 503	5,1	
Orne	61	6	0	25	4 609	814	1 777	759	81	199	8 270	5,6	
Pas-de-Calais	62	43	12	152	37 906	5 646	16 716	7 763	636	1 197	70 071	3,3	
Puy-de-Dôme	63	27	7	63	9 797	2 074	4 178	1 339	183	453	18 121	6,0	
Bayonne	64	17	7	26	4 032	1 035	1 866	417	102	196	7 698	5,6	
Pau	64	9	4	32	4 914	1 072	1 984	790	87	205	9 097	4,7	
Hautes-Pyrénées	65	4	4	20	3 161	773	1 433	534	82	155	6 166	4,6	
Pyrénées-Orientales	66	24	7	61	13 945	2 191	4 452	2 472	214	454	23 820	3,2	
Bas-Rhin	67	51	17	113	18 422	3 371	7 088	2 781	354	641	32 838	7,8	
Haut-Rhin	68	26	5	56	11 245	1 957	4 364	1 753	192	441	20 039	5,7	
Rhône	69	57	19	116	26 831	5 454	10 353	4 060	548	869	48 307	6,2	
Haute-Saône	70	4	1	20	2 888	632	1 467	547	66	166	5 791	5,0	
Saône-et-Loire	71	27	10	47	6 490	1 434	3 365	1 076	175	359	12 983	4,6	
Sarthe	72	10	10	80	7 333	1 534	3 315	1 612	180	404	14 478	4,8	
Savoie	73	4	3	21	3 229	754	1 594	555	78	188	6 426	2,5	
Haute-Savoie	74	15	3	25	4 931	1 131	2 408	772	146	292	9 723	3,2	
Paris	75	42	20	70	49 258	8 736	12 907	3 608	620	971	76 232	1,7	
Seine-Maritime	76	49	21	147	25 756	4 345	9 747	4 919	553	1 081	46 618	6,3	
Seine-et-Marne	77	48	15	49	17 447	2 897	6 451	3 484	459	850	31 700	8,1	
Yvelines	78	39	8	51	14 568	2 226	5 128	2 042	323	671	25 056	5,9	
Deux-Sèvres	79	18	5	63	3 922	804	2 189	818	97	291	8 207	7,4	
Somme	80	9	8	40	11 460	1 915	5 073	2 183	216	440	21 344	4,2	
Tarn	81	27	7	55	6 280	1 240	2 368	1 063	121	264	11 425	4,7	
Tarn-et-Garonne	82	18	8	42	4 397	906	1 652	738	72	166	7 999	6,6	
Var	83	59	19	92	20 078	3 718	7 322	2 779	361	759	35 187	9,8	
Vaucluse	84	13	4	48	10 393	2 283	3 909	1 793	235	371	19 049	3,4	
Vendée	85	15	3	64	4 811	1 092	2 960	917	155	519	10 536	6,3	
Vienne	86	25	9	63	7 688	1 396	2 951	1 357	118	365	13 972	5,0	
Haute-Vienne	87	22	6	54	6 047	1 217	2 564	1 103	123	284	11 420	5,0	
Vosges	88	24	5	53	6 500	1 110	2 588	1 095	117	301	11 793	7,1	
Yonne	89	21	6	53	5 595	961	2 271	1 009	116	288	10 320	6,4	
Territoire de Belfort	90	6	0	15	3 068	389	953	484	42	75	5 032	3,3	
Essonne	91	31	11	41	15 551	2 742	5 339	2 811	405	632	27 563	7,9	
Hauts-de-Seine	92	27	7	50	21 942	3 831	7 353	2 430	360	701	36 701	3,4	
Seine-Saint-Denis	93	33	9	41	55 951	7 004	13 910	7 703	744	1 319	86 714	7,1	
Val-de-Marne	94	33	10	31	28 208	3 821	7 216	3 551	377	731	43 978	3,9	
Val-d'Oise	95	30	7	47	20 330	3 111	6 224	3 427	406	782	34 364	5,9	
Métropole		2 251	680	5 105	1 084 246	195 616	406 861	173 575	20 485	41 549	1 930 368	5,2	
Guadeloupe (1)	971	6	4	4	31 361	2 234	3 474	5 614	221	386	43 304	6,8	
Collectivité territoriale de St Barthélemy					39	4	4	4	0	2	53	10,4	
Collectivité territoriale de St Martin					1 841	112	238	577	18	32	2 818	23,3	
Martinique	972	2	0	6	29 139	2 577	3 633	5 145	246	397	41 145	5,7	
Guyane	973	2	0	1	11 603	571	1 414	5 288	128	242	19 249	8,6	
Réunion	974	42	7	41	67 723	7 140	11 480	14 742	665	916	102 756	4,8	
Mayotte	976	0	0	0	2 551	9	26	0	0	0	2 586		
Dom		52	11	52	144 257	12 647	20 269	31 370	1 278	1 975	211 911	7,2	
France		2 303	691	5 157	1 228 503	208 263	427 130	204 945	21 763	43 524	2 142 279	5,4	

(1) hors collectivités territoriales

Source : CNAF fichier FILEAS

Proportion de foyers bénéficiaires du Rsa par rapport au nombre de foyers allocataires

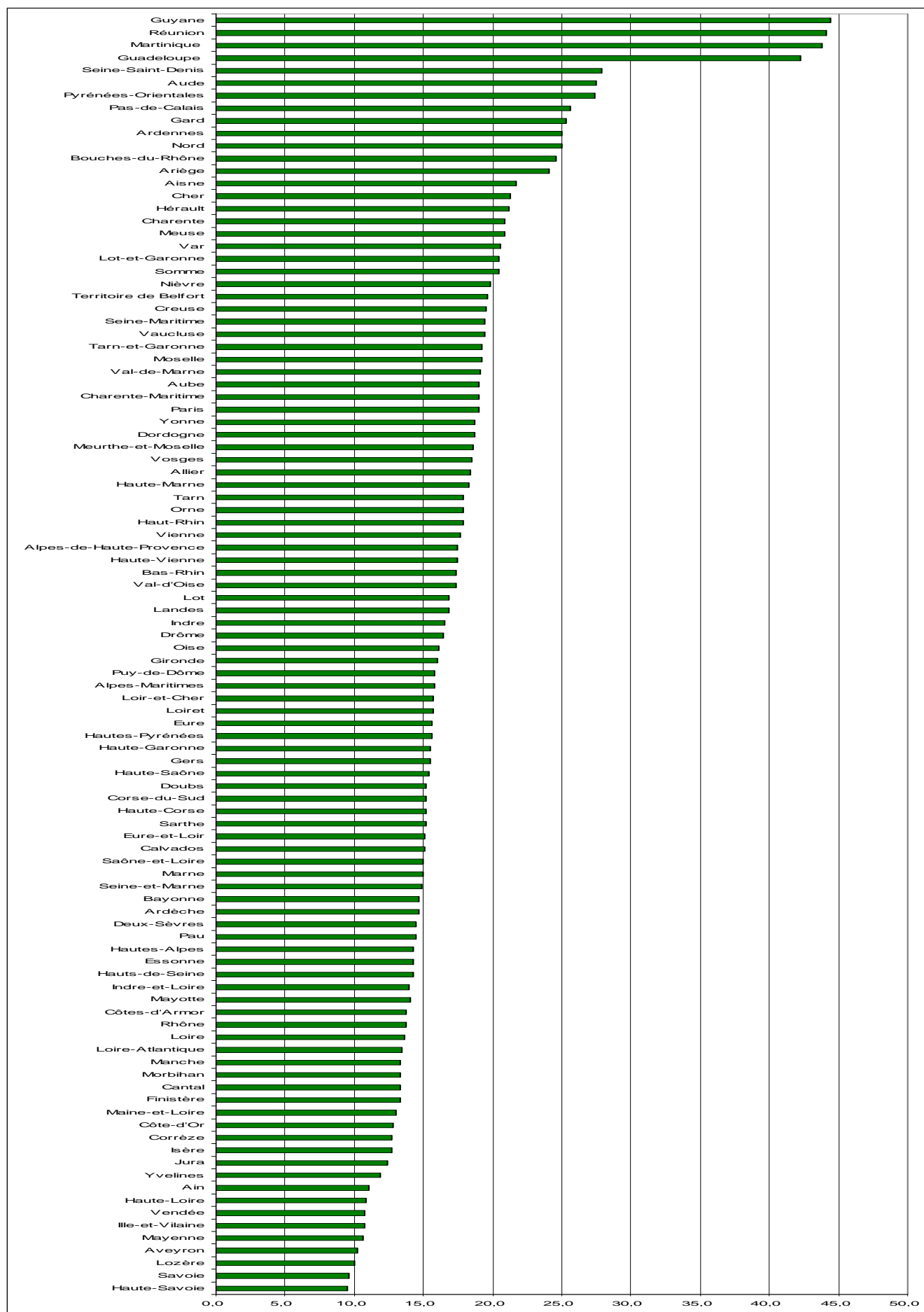

Source : CNAF fichier FILEAS

Foyers bénéficiaires du Rsa par caisse d'allocations familiales au 31 décembre 2012

caisses d'allocations familiales	dep	Nombre allocataires FILEAS	Bénéficiaires Rsa							
			socle seulement	socle et activité	activité seulement	TOTAL Rsa	ratio Rsa/alloc	bénéf.rsa uniquement	personnes couvertes	montant moyen
Ain	1	88 326	5 891	1 070	2 825	9 786	11,1	2 689	20 823	355 €
Aisne	2	93 758	12 928	1 855	5 530	20 313	21,7	5 003	48 388	364 €
Allier	3	58 182	6 722	1 420	2 582	10 724	18,4	2 745	22 925	374 €
Alpes-de-Haute-Provence	4	26 260	2 704	690	1 201	4 595	17,5	1 296	9 443	363 €
Hautes-Alpes	5	22 101	1 881	388	893	3 162	14,3	950	6 050	355 €
Alpes-Maritimes	6	185 049	19 032	3 645	6 478	29 155	15,8	9 756	57 256	380 €
Ardèche	7	52 141	4 324	1 172	2 168	7 664	14,7	2 020	15 871	355 €
Ardennes	8	50 240	8 576	1 024	2 962	12 562	25,0	3 075	28 043	376 €
Ariège	9	25 458	4 016	854	1 269	6 139	24,1	1 734	12 135	387 €
Aube	10	53 717	6 695	981	2 557	10 233	19,0	2 271	22 960	369 €
Aude	11	65 301	12 409	2 062	3 469	17 940	27,5	4 577	37 488	394 €
Aveyron	12	39 290	2 443	594	991	4 028	10,3	983	8 338	371 €
Bouches-du-Rhône	13	386 403	67 535	9 646	17 653	94 834	24,5	28 519	203 570	397 €
Calvados	14	124 113	11 172	2 251	5 290	18 713	15,1	5 247	38 570	358 €
Cantal	15	20 543	1 317	376	1 041	2 734	13,3	772	5 762	334 €
Charente	16	57 037	7 394	1 539	2 985	11 918	20,9	3 083	26 378	381 €
Charente-Maritime	17	102 085	11 952	2 305	5 155	19 412	19,0	5 858	39 076	366 €
Caisse Maritime	17	6 311				-	-			
Cher	18	50 673	7 020	1 245	2 543	10 808	21,3	2 878	23 691	389 €
Corrèze	19	35 204	2 433	615	1 429	4 477	12,7	1 247	9 553	343 €
Corse-du-Sud	2A	20 591	2 001	390	746	3 137	15,2	1 243	5 803	368 €
Haute-Corse	2B	26 718	2 720	388	961	4 069	15,2	1 399	7 657	373 €
Côte-d'Or	21	88 824	6 666	1 438	3 305	11 409	12,8	3 173	23 028	356 €
Côtes-d'Armor	22	89 402	7 559	1 506	3 207	12 272	13,7	3 561	25 152	366 €
Creuse	23	16 895	1 776	525	997	3 298	19,5	1 071	6 921	356 €
Dordogne	24	60 399	6 357	1 634	3 292	11 283	18,7	2 842	23 942	354 €
Doubs	25	92 017	9 129	1 540	3 352	14 021	15,2	3 813	29 932	375 €
Drôme	26	84 735	8 481	1 815	3 602	13 898	16,4	3 619	29 236	364 €
Eure	27	96 562	10 010	1 674	3 409	15 093	15,6	4 603	33 788	384 €
Eure-et-Loir	28	65 362	6 347	1 081	2 453	9 881	15,1	3 143	21 672	373 €
Finistère	29	147 503	12 472	2 388	4 754	19 614	13,3	5 856	37 476	371 €
Gard	30	134 329	23 718	3 504	6 753	33 975	25,3	9 213	71 196	385 €
Haute-Garonne	31	259 385	26 168	4 890	9 197	40 255	15,5	11 481	78 962	377 €
Gers	32	26 767	2 377	659	1 114	4 150	15,5	1 198	8 745	367 €
Gironde	33	278 236	27 987	5 966	10 534	44 487	16,0	13 790	90 037	380 €
Hérault	34	227 548	31 568	6 015	10 629	48 212	21,2	13 362	96 854	377 €
Ille-et-Vilaine	35	191 559	11 243	3 094	6 214	20 551	10,7	5 150	41 309	351 €
Indre	36	35 154	3 378	700	1 747	5 825	16,6	1 391	12 832	357 €
Indre-et-Loire	37	107 178	9 413	1 745	3 839	14 997	14,0	3 906	30 630	369 €
Isère	38	216 262	17 384	3 104	6 996	27 484	12,7	8 062	57 951	368 €
Jura	39	40 121	2 674	693	1 596	4 963	12,4	1 364	10 462	341 €
Landes	40	55 107	5 626	1 262	2 371	9 259	16,8	2 825	18 965	370 €
Loir-et-Cher	41	50 020	5 012	1 008	1 842	7 862	15,7	2 224	17 615	385 €
Loire	42	137 671	11 048	2 521	5 174	18 743	13,6	4 232	42 167	360 €
Haute-Loire	43	35 772	2 151	425	1 305	3 881	10,8	1 019	8 233	335 €
Loire-Atlantique	44	244 686	20 192	3 879	8 862	32 933	13,5	8 948	65 661	365 €
Loiret	45	108 777	10 276	2 262	4 554	17 092	15,7	4 775	38 451	369 €
Lot	46	24 877	2 331	698	1 164	4 193	16,9	1 232	8 276	360 €
Lot-et-Garonne	47	51 198	6 583	1 285	2 607	10 475	20,5	2 765	22 582	374 €
Lozère	48	12 336	698	180	356	1 234	10,0	353	2 321	350 €
Maine-et-Loire	49	144 877	11 575	2 250	5 076	18 901	13,0	4 553	41 316	369 €
Manche	50	77 261	5 512	1 484	3 307	10 303	13,3	2 506	22 086	341 €
Marne	51	99 351	9 397	1 590	3 891	14 878	15,0	3 337	32 547	367 €
Haute-Marne	52	28 386	3 315	502	1 387	5 204	18,3	1 331	11 723	362 €
Mayenne	53	46 837	2 840	612	1 526	4 978	10,6	1 043	11 308	343 €
Meurthe-et-Moselle	54	134 801	16 874	2 618	5 529	25 021	18,6	6 953	51 082	381 €

Foyers bénéficiaires du Rsa par caisse d'allocations familiales au 31 décembre 2012

caisses d'allocations familiales	dep	Nombre allocataires FILEAS	Bénéficiaires Rsa							
			socle seulement	socle et activité	activité seulement	TOTAL Rsa	ratio Rsa/alloc	bénéf.rsa uniquement	personnes couvertes	montant moyen
Meuse	55	29 987	4 038	652	1 572	6 262	20,9	1 772	13 730	370 €
Morbihan	56	115 108	9 364	1 986	3 999	15 349	13,3	4 580	30 869	368 €
Moselle	57	163 419	20 472	3 301	7 547	31 320	19,2	9 423	64 467	372 €
Nièvre	58	34 395	4 405	762	1 665	6 832	19,9	1 987	14 433	379 €
Nord	59	533 122	91 981	11 779	29 276	133 036	25,0	38 783	302 676	384 €
Oise	60	133 718	14 070	2 187	5 246	21 503	16,1	6 887	48 638	382 €
Orne	61	46 328	5 374	895	2 001	8 270	17,9	2 009	18 281	372 €
Pas-de-Calais	62	273 525	45 712	6 294	18 065	70 071	25,6	18 569	165 550	372 €
Puy-de-Dôme	63	114 356	11 163	2 264	4 694	18 121	15,8	4 926	38 043	376 €
Bayonne	64	52 357	4 466	1 144	2 088	7 698	14,7	2 334	13 947	358 €
Pau	64	62 802	5 713	1 163	2 221	9 097	14,5	2 418	18 572	380 €
Hautes-Pyrénées	65	39 657	3 699	859	1 608	6 166	15,5	1 651	12 650	366 €
Pyrénées-Orientales	66	87 017	16 441	2 412	4 967	23 820	27,4	6 574	48 631	383 €
Bas-Rhin	67	188 800	21 254	3 742	7 842	32 838	17,4	9 649	69 310	376 €
Haut-Rhin	68	112 294	13 024	2 154	4 861	20 039	17,8	5 441	43 542	374 €
Rhône	69	352 328	30 948	6 021	11 338	48 307	13,7	13 285	103 556	372 €
Haute-Saône	70	37 735	3 439	699	1 653	5 791	15,3	1 567	13 138	365 €
Saône-et-Loire	71	86 658	7 593	1 619	3 771	12 983	15,0	3 416	28 155	355 €
Sarthe	72	95 129	8 955	1 724	3 799	14 478	15,2	3 157	32 542	369 €
Savoie	73	66 757	3 788	835	1 803	6 426	9,6	1 805	13 093	353 €
Haute-Savoie	74	102 316	5 718	1 280	2 725	9 723	9,5	3 154	19 541	362 €
Paris	75	401 406	52 908	9 376	13 948	76 232	19,0	32 854	128 217	387 €
Seine-Maritime	76	240 003	30 724	4 919	10 975	46 618	19,4	12 543	100 071	379 €
Seine-et-Marne	77	212 834	20 979	3 371	7 350	31 700	14,9	11 064	70 287	385 €
Yvelines	78	210 138	16 649	2 557	5 850	25 056	11,9	9 911	51 613	375 €
Deux-Sèvres	79	56 572	4 758	906	2 543	8 207	14,5	1 871	18 213	353 €
Somme	80	104 428	13 652	2 139	5 553	21 344	20,4	6 218	48 335	375 €
Tarn	81	63 879	7 370	1 368	2 687	11 425	17,9	3 050	24 318	374 €
Tarn-et-Garonne	82	41 693	5 153	986	1 860	7 999	19,2	2 260	17 926	381 €
Var	83	171 524	22 916	4 098	8 173	35 187	20,5	11 652	69 231	374 €
Vaucluse	84	98 246	12 199	2 522	4 328	19 049	19,4	5 152	40 687	380 €
Vendée	85	98 175	5 743	1 250	3 543	10 536	10,7	2 774	22 174	339 €
Vienne	86	79 272	9 070	1 523	3 379	13 972	17,6	3 516	30 225	380 €
Haute-Vienne	87	65 567	7 172	1 346	2 902	11 420	17,4	2 555	25 363	374 €
Vosges	88	63 853	7 619	1 232	2 942	11 793	18,5	2 859	26 133	366 €
Yonne	89	55 232	6 625	1 083	2 612	10 320	18,7	2 929	22 710	377 €
Territoire de Belfort	90	25 641	3 558	431	1 043	5 032	19,6	1 191	10 846	383 €
Essonne	91	193 247	18 393	3 158	6 012	27 563	14,3	10 128	60 408	395 €
Hauts-de-Seine	92	257 529	24 399	4 198	8 104	36 701	14,3	14 499	70 499	379 €
Seine-Saint-Denis	93	310 825	63 687	7 757	15 270	86 714	27,9	30 500	192 121	410 €
Val-de-Marne	94	230 541	31 792	4 208	7 978	43 978	19,1	16 895	89 011	397 €
Val-d'Oise	95	197 967	23 787	3 524	7 053	34 364	17,4	12 510	76 864	396 €
Métropole		11 006 076	1 260 072	216 781	453 515	1 930 368	17,5	576 357	4 082 854	378 €
Guadeloupe (1)	971	102 451	36 981	2 459	3 864	43 304	42,3	16 947	89 431	419 €
Col. Ter. de St Barthélemy		1 058	43	4	6	53	5,0	31	83	405 €
Col. Ter. de St Martin		7 886	2 418	130	270	2 818	35,7	704	6 600	426 €
Martinique	972	94 036	34 286	2 823	4 036	41 145	43,8	17 593	79 652	411 €
Guyane	973	43 327	16 893	699	1 657	19 249	44,4	4 659	58 356	448 €
Réunion	974	233 036	82 507	7 812	12 437	102 756	44,1	33 057	247 327	423 €
Mayotte	976	18 505	2 551	9	26	2 586	14,0	641	9 223	106 €
Dom		500 299	175 679	13 936	22 296	211 911	42,4	73 632	490 672	418 €
France		11 506 375	1 435 751	230 717	475 811	2 142 279	18,6	649 989	4 573 526	382 €

(1) hors collectivités territoriales

Source : CNAF fichier FILEAS

**Séries rétrospectives des bénéficiaires du Rsa
Caisses d'allocations familiaales
par type de famille
par âge
par montant moyen versé**

Séries rétrospectives des bénéficiaires du Rsa en Métropole - Caisses d'allocations familiales - source : fichier Fileas

Type de famille	juin 2009	sept 2009	déc 2009	mars 2010	juin 2010	sept 2010	déc 2010	mars 2011	juin 2011	sept 2011	déc 2011	mars 2012	juin 2012	sept 2012	déc 2012
homme seul	478 480	514 048	540 689	558 368	565 020	564 146	574 283	586 033	586 951	581 167	586 426	597 654	604 274	608 692	624 725
femme seule	748 125	816 310	844 747	853 921	867 390	869 720	880 103	887 419	894 621	892 726	896 584	902 171	913 864	921 289	935 518
couples	251 736	288 754	311 900	325 146	333 522	331 152	343 305	346 805	350 086	343 912	351 731	356 820	361 579	356 671	370 113
inconnu	16	544	21	23	32	34	23	31	22	31	29	9	13	11	12
Total	1 478 357	1 619 656	1 697 357	1 737 458	1 765 964	1 765 052	1 797 714	1 820 288	1 831 680	1 817 836	1 834 770	1 856 654	1 879 730	1 886 663	1 930 368

Nombre de personnes à charge	juin 2009	sept 2009	déc 2009	mars 2010	juin 2010	sept 2010	déc 2010	mars 2011	juin 2011	sept 2011	déc 2011	mars 2012	juin 2012	sept 2012	déc 2012
sans personne	770 697	833 026	873 328	899 899	913 505	913 381	932 146	949 092	950 819	940 502	949 098	961 579	970 562	973 481	998 338
1 personne	327 939	365 902	382 620	389 264	396 590	395 961	401 455	404 285	409 311	407 005	410 114	413 482	420 820	421 930	428 904
2 personnes	214 529	239 936	250 977	254 772	259 636	258 935	263 064	264 919	267 556	266 727	269 442	272 729	276 791	278 184	284 680
3 personnes	101 505	111 389	117 175	118 986	120 769	121 063	123 559	124 219	125 533	125 197	126 749	128 561	130 414	131 354	134 917
4 personnes	40 668	44 416	47 060	47 860	48 659	48 774	49 886	50 224	50 613	50 382	51 230	51 867	52 531	52 893	54 162
5 personnes	14 842	16 161	16 982	17 359	17 404	17 439	17 937	17 831	18 028	18 089	18 198	18 409	18 466	18 625	19 119
6 personnes	5 275	5 679	5 943	5 960	6 013	6 092	6 174	6 262	6 343	6 456	6 449	6 421	6 523	6 546	6 564
7 personnes	1 871	2 052	2 102	2 167	2 203	2 221	2 276	2 221	2 228	2 221	2 242	2 340	2 339	2 383	2 417
8 personnes	646	691	747	739	748	750	764	771	768	788	785	806	827	824	814
9 personnes	234	233	248	282	278	274	284	292	315	300	294	309	312	302	305
10 personnes	95	109	114	110	93	99	102	111	110	115	111	102	93	87	92
11 personnes et plus	56	62	61	60	66	63	67	61	56	54	58	49	52	54	56
Total	1 478 357	1 619 656	1 697 357	1 737 458	1 765 964	1 765 052	1 797 714	1 820 288	1 831 680	1 817 836	1 834 770	1 856 654	1 879 730	1 886 663	1 930 368

Type de famille	juin 2009	sept 2009	déc 2009	mars 2010	juin 2010	sept 2010	déc 2010	mars 2011	juin 2011	sept 2011	déc 2011	mars 2012	juin 2012	sept 2012	déc 2012
couples avec enfant	201 983	231 966	250 141	259 527	265 688	263 084	271 795	273 520	276 666	272 664	278 705	283 316	287 754	285 071	296 405
couples sans enfant	49 753	56 788	61 759	65 619	67 834	68 068	71 510	73 285	73 420	71 248	73 026	73 504	73 825	71 600	73 708
femme seule avec enfant	477 231	521 293	538 018	542 150	550 472	552 238	556 656	559 929	565 644	566 058	567 634	571 327	580 057	586 052	592 829
homme seul avec enfant	28 348	33 252	35 870	35 882	36 298	36 347	37 115	37 745	38 549	38 609	39 330	40 432	41 357	42 059	42 796
femme seule sans enfant	270 894	295 017	306 729	311 771	316 918	317 482	323 447	327 490	328 977	326 668	328 950	330 844	333 807	335 237	342 689
homme seul sans enfant	450 132	480 796	504 819	522 486	528 722	527 799	537 168	548 288	548 402	542 558	547 096	557 222	562 917	566 633	581 929
inconnu	16	544	21	23	32	34	23	31	22	31	29	9	13	11	12
Total	1 478 357	1 619 656	1 697 357	1 737 458	1 765 964	1 765 052	1 797 714	1 820 288	1 831 680	1 817 836	1 834 770	1 856 654	1 879 730	1 886 663	1 930 368

Séries rétrospectives des bénéficiaires du Rsa en Métropole - Caisses d'allocations familiales - source : fichier Fileas

date ancienneté dans le dispositif	juin 2009	sept 2009	déc 2009	mars 2010	juin 2010	sept 2010	déc 2010	mars 2011	juin 2011	sept 2011	déc 2011	mars 2012	juin 2012	sept 2012	déc 2012
1989	14 811	14 354	13 893	13 559	13 103	12 671	12 480	12 093	11 758	11 440	11 158	10 878	10 575	10 301	10 025
1990	6 465	6 274	6 107	5 964	5 804	5 637	5 548	5 383	5 233	5 120	4 957	4 829	4 717	4 623	4 505
1991	7 113	6 917	6 714	6 513	6 302	6 084	5 937	5 777	5 608	5 453	5 288	5 138	5 025	4 922	4 790
1992	8 955	8 687	8 413	8 180	7 947	7 725	7 580	7 355	7 100	6 878	6 647	6 490	6 318	6 131	5 993
1993	11 095	10 816	10 486	10 208	9 879	9 549	9 350	9 068	8 778	8 520	8 258	7 995	7 774	7 595	7 374
1994	12 979	12 653	12 234	11 864	11 491	11 093	10 884	10 514	10 230	9 929	9 625	9 359	9 082	8 848	8 610
1995	14 065	13 726	13 365	12 955	12 557	12 091	11 893	11 519	11 161	10 877	10 531	10 208	9 963	9 717	9 489
1996	16 487	16 150	15 718	15 237	14 830	14 326	14 022	13 499	13 114	12 718	12 311	11 954	11 632	11 344	11 085
1997	19 918	19 398	18 897	18 272	17 720	17 120	16 715	16 202	15 702	15 275	14 803	14 334	13 948	13 680	13 324
1998	22 680	22 205	21 530	20 888	20 270	19 614	19 162	18 591	18 021	17 474	16 957	16 491	16 022	15 585	15 237
1999	24 551	23 987	23 328	22 488	21 819	21 066	20 703	20 001	19 385	18 803	18 211	17 662	17 159	16 708	16 269
2000	26 807	26 278	25 481	24 698	23 897	23 002	22 544	21 772	21 105	20 409	19 760	19 152	18 678	18 185	17 799
2001	32 900	32 074	31 133	30 093	29 147	28 034	27 509	26 584	25 710	24 908	24 171	23 348	22 700	22 068	21 456
2002	40 878	39 844	38 473	37 050	35 831	34 374	33 737	32 533	31 458	30 552	29 538	28 585	27 686	26 912	26 203
2003	54 551	53 007	51 057	49 082	47 307	45 421	44 487	42 815	41 338	39 871	38 499	37 179	36 130	35 043	34 190
2004	72 391	70 511	67 795	64 834	62 175	59 324	58 274	56 031	53 969	51 892	49 889	48 061	46 611	45 195	43 771
2005	93 308	90 462	86 247	82 027	78 383	74 655	73 143	70 081	67 223	64 600	61 909	59 510	57 502	55 632	54 002
2006	125 628	121 360	115 468	109 074	104 022	98 404	96 656	92 127	87 967	84 165	80 690	77 447	74 670	71 960	69 428
2007	164 912	158 325	149 801	140 709	133 164	124 941	122 796	116 781	111 139	105 990	101 103	96 605	92 911	89 284	85 956
2008	285 032	267 697	249 676	232 017	216 619	201 160	197 469	185 929	175 665	165 894	157 066	149 171	142 675	136 682	131 316
janvier à mai 2009	195 777	181 307	165 913	151 477	139 144	127 475	126 266	118 135	111 055	103 893	98 171	92 703	88 231	84 003	80 412
juin à décembre 2009	226 735	415 444	546 700	498 466	455 358	406 884	371 014	337 575	315 744	289 597	268 655	249 589	237 829	222 950	211 133
1er semestre 2010				145 467	266 538	242 098	216 374	193 901	176 263	159 116	146 352	134 164	125 858	117 271	110 474
2 eme semestre 2010						124 136	264 307	244 611	217 884	192 312	173 107	156 614	145 320	134 157	125 541
1er semestre 2011								143 410	261 792	238 386	212 422	190 901	174 744	160 229	148 871
2eme semestre 2011										117 135	248 669	232 577	208 665	186 780	170 472
1er semestre 2012												140 134	262 138	242 705	219 230
2eme semestre 2012														123 319	268 911
date inconnue	319	8 180	18 928	26 336	32 657	38 168	8 864	8 001	7 278	6 629	6 023	5 576	5 167	4 834	4 502
Total	1 478 357	1 619 656	1 697 357	1 737 458	1 765 964	1 765 052	1 797 714	1 820 288	1 831 680	1 817 836	1 834 770	1 856 654	1 879 730	1 886 663	1 930 368

Séries rétrospectives des bénéficiaires du Rsa en Métropole - Caisses d'allocations familiales - source : fichier Fileas

âge de l'allocataire	juin 2009	sept 2009	déc 2009	mars 2010	juin 2010	sept 2010	déc 2010	mars 2011	juin 2011	sept 2011	déc 2011	mars 2012	juin 2012	sept 2012	déc 2012
moins de 25 ans	107 453	114 069	116 599	119 302	120 614	122 650	127 788	131 228	130 947	128 368	127 880	129 000	128 871	127 531	128 324
de 25 à 29 ans	290 539	327 774	348 074	359 621	361 896	358 296	365 312	369 953	366 549	359 473	364 958	369 869	369 902	369 445	382 605
de 30 à 39 ans	426 164	468 662	490 724	500 767	510 647	510 698	518 665	522 654	527 155	523 534	528 151	534 304	541 593	544 155	556 251
de 40 à 49 ans	359 567	396 785	414 439	422 627	431 361	430 551	437 731	442 354	448 357	446 795	450 414	453 928	461 857	463 237	472 151
de 50 à 54 ans	138 295	150 076	156 277	159 566	162 630	163 021	165 207	167 342	169 340	169 552	170 431	172 369	175 844	177 252	180 084
de 55 à 59 ans	109 455	116 027	119 433	121 310	123 160	123 516	124 535	126 334	127 984	127 923	128 831	129 772	131 849	132 867	134 937
de 60 à 64 ans	41 305	43 513	45 952	48 115	49 370	50 224	52 096	53 421	54 202	55 035	56 749	59 559	61 996	64 334	67 745
65 ans ou plus	5 319	5 479	5 696	5 965	6 078	5 809	6 198	6 763	6 870	6 855	7 136	7 669	7 607	7 552	7 989
âge inconnu	260	271	163	185	208	287	182	239	276	301	220	184	211	290	282
Total	1 478 357	1 622 656	1 697 357	1 737 458	1 765 964	1 765 052	1 797 714	1 820 288	1 831 680	1 817 836	1 834 770	1 856 654	1 879 730	1 886 663	1 930 368

Type de Rsa	juin 2009	sept 2009	déc 2009	mars 2010	juin 2010	sept 2010	déc 2010	mars 2011	juin 2011	sept 2011	déc 2011	mars 2012	juin 2012	sept 2012	déc 2012
Rsa socle seul non majoré	893 433	923 361	944 389	964 832	977 304	966 896	983 709	1 006 730	1 009 224	997 951	1 012 198	1 031 702	1 040 369	1 048 000	1 084 246
Rsa socle seul majoré	174 527	181 338	172 546	172 246	170 520	171 118	169 125	170 420	170 476	168 681	166 520	168 335	170 562	172 615	173 575
Rsa socle seul	1 067 960	1 104 699	1 116 935	1 137 078	1 147 824	1 138 014	1 152 834	1 177 150	1 179 700	1 166 632	1 178 718	1 200 037	1 210 931	1 220 615	1 257 821
Rsa socle + activité non majoré	115 472	131 371	155 815	161 842	164 670	169 816	176 660	177 070	177 733	182 221	188 271	187 172	188 726	190 669	195 616
Rsa socle + activité majoré	14 645	17 661	20 146	20 421	19 238	19 549	20 566	20 182	19 946	19 872	20 442	20 052	20 084	19 672	20 485
Rsa socle + activité	130 117	149 032	175 961	182 263	183 908	189 365	197 226	197 252	197 679	202 093	208 713	207 224	208 810	210 341	216 101
Rsa activité non majoré	246 751	319 400	359 231	371 790	389 457	393 654	396 980	392 973	400 721	396 831	396 192	397 890	408 651	405 781	406 861
Rsa activité majoré	33 529	46 525	45 230	46 327	44 775	44 019	43 579	43 585	43 684	43 016	42 056	42 465	42 508	41 765	41 549
Rsa activité	280 280	365 925	404 461	418 117	434 232	437 673	440 559	436 558	444 405	439 847	438 248	440 355	451 159	447 546	448 410
Rsa jeunes							7 095	9 328	9 896	9 264	9 091	9 038	8 830	8 161	8 036
Rsa ensemble	1 478 357	1 619 656	1 697 357	1 737 458	1 765 964	1 765 052	1 797 714	1 820 288	1 831 680	1 817 836	1 834 770	1 856 654	1 879 730	1 886 663	1 930 368

Séries rétrospectives des bénéficiaires du Rsa dans les Dom - Caisses d'allocations familiales -

Type de famille	mars 2011	juin 2011	sept 2011	déc 2011	mars 2012	juin 2012	sept 2012	déc 2012
homme seul	54 543	56 093	57 278	57 938	59 402	60 356	61 320	62 061
femme seule	103 435	106 476	108 188	109 273	111 627	113 899	115 936	117 283
couples	27 472	28 846	29 831	30 372	31 401	31 973	32 297	32 567
inconnu	15	17	15	17	0	0		
Total	185 465	191 432	195 312	197 600	202 430	206 228	209 553	211 911

Nombre de personnes à charge	mars 2011	juin 2011	sept 2011	déc 2011	mars 2012	juin 2012	sept 2012	déc 2012
sans personne	80 181	83 065	85 382	86 777	88 891	90 338	91 980	93 337
1 personne	44 541	45 939	46 552	46 947	47 871	49 015	49 693	50 411
2 personnes	31 779	32 754	33 298	33 719	34 457	35 079	35 575	35 889
3 personnes	16 239	16 702	16 956	17 016	17 504	17 825	18 050	18 015
4 personnes	6 920	7 065	7 138	7 133	7 322	7 445	7 589	7 554
5 personnes	2 986	2 988	3 020	3 046	3 217	3 311	3 366	3 389
6 personnes	1 434	1 493	1 501	1 493	1 589	1 637	1 680	1 696
7 personnes	745	773	798	790	832	834	855	869
8 personnes	357	346	365	377	439	419	437	418
9 personnes	159	192	191	196	197	196	202	201
10 personnes	76	69	65	62	68	79	81	80
11 personnes et plus	48	46	46	44	43	50	45	52
Total	185 465	191 432	195 312	197 600	202 430	206 228	209 553	211 911

Type de famille	mars 2011	juin 2011	sept 2011	déc 2011	mars 2012	juin 2012	sept 2012	déc 2012
couples avec enfant	22 558	23 694	24 374	24 750	25 565	26 051	26 297	26 457
couples sans enfant	4 914	5 152	5 457	5 622	5 836	5 922	6 000	6 110
femme seule avec enfant	78 723	80 584	81 411	81 858	83 532	85 137	86 371	87 110
homme seul avec enfant	4 003	4 089	4 145	4 215	4 442	4 702	4 905	5 007
femme seule sans enfant	24 712	25 892	26 777	27 415	28 095	28 762	29 565	30 173
homme seul sans enfant	50 540	52 004	53 133	53 723	54 960	55 654	56 415	57 054
inconnu	15	17	15	17	0	0	0	
Total	185 465	191 432	195 312	197 600	202 430	206 228	209 553	211 911

Source : CNAF fichier FILEAS

Séries rétrospectives des bénéficiaires du Rsa dans les Dom - Caisses d'allocations familiales -

date ancienneté dans le dispositif	mars 2011	juin 2011	sept 2011	déc 2011	mars 2012	juin 2012	sept 2012	déc 2012
1989	3 130	3 083	3 055	3 001	2 959	2 912	2 857	2 831
1990	1 953	1 930	1 916	1 892	1 845	1 834	1 810	1 768
1991	1 134	1 124	1 120	1 099	1 084	1 066	1 053	1 019
1992	1 177	1 167	1 159	1 145	1 121	1 111	1 088	1 081
1993	1 378	1 355	1 342	1 323	1 296	1 274	1 261	1 233
1994	1 876	1 849	1 841	1 811	1 790	1 774	1 737	1 710
1995	1 975	1 943	1 923	1 898	1 872	1 820	1 798	1 779
1996	2 280	2 246	2 218	2 194	2 165	2 128	2 109	2 055
1997	3 140	3 096	3 041	3 001	2 951	2 886	2 832	2 794
1998	3 768	3 722	3 699	3 631	3 571	3 519	3 467	3 385
1999	4 565	4 487	4 421	4 343	4 281	4 205	4 138	4 060
2000	5 397	5 340	5 258	5 141	5 045	4 951	4 872	4 773
2001	5 689	5 585	5 529	5 400	5 314	5 218	5 115	5 023
2002	6 024	5 930	5 832	5 724	5 606	5 506	5 406	5 245
2003	6 561	6 455	6 312	6 151	5 977	5 859	5 712	5 621
2004	7 698	7 553	7 378	7 180	7 018	6 877	6 742	6 575
2005	8 726	8 523	8 346	8 091	7 895	7 703	7 509	7 307
2006	9 879	9 654	9 412	9 094	8 834	8 620	8 390	8 202
2007	12 133	11 854	11 496	11 151	10 784	10 495	10 186	9 897
2008	18 393	17 917	17 337	16 695	16 096	15 591	15 122	14 617
2009	26 326	25 667	24 917	23 957	23 124	22 302	21 533	20 743
2010	38 694	37 530	36 215	34 683	33 398	32 286	31 094	29 878
1er semestre 2011	13 568	23 421	22 742	21 440	20 363	19 484	18 668	17 776
2eme semestre 2011			8 802	17 555	17 354	16 583	15 777	14 937
1er semestre 2012					10 686	20 222	20 096	19 275
2eme semestre 2012							9 178	18 323
date inconnue	1	1	1		1	2	3	4
Total	185 465	191 432	195 312	197 600	202 430	206 228	209 553	211 911

Source : CNAF fichier FILEAS

Séries rétrospectives des bénéficiaires du Rsa dans les Dom - Caisses d'allocations familiales -

âge de l'allocataire	mars 2011	juin 2011	sept 2011	déc 2011	mars 2012	juin 2012	sept 2012	déc 2012
moins de 25 ans	18 878	19 272	19212	19 272	19 469	19 760	19 909	19 932
de 25 à 29 ans	30 073	31 064	31859	32 066	32 940	33 609	34 133	34 562
de 30 à 39 ans	48 148	49 581	50272	50 471	51 494	52 052	52 492	52 703
de 40 à 49 ans	52 975	54 714	55606	56 057	57 093	57 924	58 441	58 746
de 50 à 54 ans	17 409	18 188	18984	19 583	20 429	21 173	22 006	22 647
de 55 à 59 ans	11 602	12 042	12496	12 925	13 429	13 743	14 121	14 431
de 60 à 64 ans	4 684	4 850	5082	5 384	5 712	6 052	6 444	6 812
65 ans ou plus	1 678	1 713	1781	1 832	1 849	1 908	1 988	2 041
âge inconnu	18	8	20	10	15	7	19	37
Total	185 465	191 432	195 312	197 600	202 430	206 228	209 553	211 911

Type de Rsa	mars 2011	juin 2011	sept 2011	déc 2011	mars 2012	juin 2012	sept 2012	déc 2012
Rsa socle seul non majoré	128 644	131 458	133792	134471	137 053	139 070	141 925	144 257
Rsa socle seul majoré	31 849	31 824	31437	30998	30 583	30 893	31 263	31 370
Rsa socle seul	160 493	163 282	165 229	165 469	167 636	169 963	173 188	175 627
Rsa socle + activité non majoré	9 473	9 663	10486	11290	11 917	12 261	12 038	12 647
Rsa socle + activité majoré	1 070	1 103	1158	1235	1 205	1 286	1 228	1 278
Rsa socle + activité	10 543	10 766	11 644	12 525	13 122	13 547	13 266	13 925
Rsa activité non majoré	12 288	15 248	16452	17637	19 555	20 518	20 919	20 269
Rsa activité majoré	2 101	2 078	1926	1888	2 028	2 092	2 069	1 975
Rsa activité	14 389	17 326	18 378	19 525	21 583	22 610	22 988	22 244
Rsa jeunes	40	58	61	81	89	108	111	115
Rsa ensemble	185 465	191 432	195 312	197 600	202 430	206 228	209 553	211 911

Source : CNAF fichier FILEAS

**Caisses d'Allocations Familiales
de Métropole
Tableaux détaillés du Rsa**

Bénéficiaires du Rsa au titre de décembre 2012
- Caisses d'Allocations Familiales de Métropole -

TABLEAU AP800 : Bénéficiaires avec droit versable

Bénéficiaires avec droit versable	nombre	évol annuelle
- droit commun Rsa généralisé	1 922 332	5,3
- droit commun Rsa jeunes	8 036	-11,6
- droit local CG	2	0,0
Total des bénéficiaires du Rsa	1 930 370	5,2

Les tableaux qui suivent ne concernent que les allocataires de droit commun (non compris local)

TABLEAU AP801 : SYNTHÈSE BÉNÉFICIAIRES Rsa droit commun

Nombre de dossiers dans le dispositif (droit versable et suspendus)	2 229 871	3,7
Nombre de dossiers rsa suspendus		
- ayant au moins une autre prestation	206 099	-4,3
- sans aucune prestation	93 404	-6,7
- nombre de dossiers rsa montant calculé inférieur au seuil de versement	6 313	-9,6
Bénéficiaires du RSA (droit commun versable)	1 930 368	5,2
- dont bénéficiaires du RSA majoré (droit commun versable)	235 609	2,9
- dont bénéficiaires du RSA jeunes (droit commun versable)	8 036	-11,6
Bénéficiaires du RSA uniquement	576 357	6,1
Nombre de personnes couvertes par le RSA	4 082 854	5,3
Nombre d'adultes (titulaire + conjoint) couverts par le RSA	2 300 469	5,2
Nombre d'adultes soumis aux droits et devoirs	1 674 935	6,2
Bénéficiaires du RSA :	1 930 368	5,2
- socle (avec ou sans activité)	1 476 853	6,2
- activité (avec ou sans socle)	670 196	2,5
- socle seulement	1 260 072	6,7
- socle + activité	216 781	3,5
- activité seulement	453 415	2,0
Bénéficiaires du RSA en emploi		
- en cumul intégral	48 779	-5,0
- pente 62%	643 975	2,6
- cumul intégral et pente à 62 % au sein du même foyer	26 253	1,4
Bénéficiaires du RSA :		
- avec aide au logement (forfait appliqué)	1 179 386	5,0
- sans aide au logement et forfait	578 496	6,0
- sans aide au logement et sans forfait	172 286	4,0
Bénéficiaires du RSA avec minoration asf	89 745	10,7
montant moyen du rsa global	378 €	2,7
montant moyen du rsa socle	417 €	2,2
montant moyen du rsa activité	170 €	3,0

Source : CNAF fichier FILEAS

TABLEAU AP802 : Nombre de foyers Rsa par type de famille

Résultats métropole

Type de famille	Nombre de foyers RSA (droit commun généralisé et jeunes versable)										évol annuelle
	RSA jeunes			RSA non majoré			RSA majoré			Total RSA	
	socle seulement	socle +activité	activité seulement	socle seulement	socle +activité	activité seulement	socle seulement	socle +activité	activité seulement		
Couple sans enfant	156	108	1 059	32 928	11 186	28 271	0	0	0	73 708	0,9
Couple 1 enfant	0	0	0	39 273	14 798	43 876	0	0	0	97 947	5,4
Couple 2 enfants	0	0	0	38 851	16 127	41 880	0	0	0	96 858	6,6
Couple 3 enfants	0	0	0	28 230	9 772	20 918	0	0	0	58 920	7,9
Couple 4 enfants ou plus	0	0	0	23 246	6 557	12 876	1	0	0	42 680	6,0
Femme seule sans enfant	794	287	2 541	210 466	40 440	77 920	7 839	1 080	1 322	342 689	4,2
Femme seule 1 enfant	0	0	0	106 287	26 855	70 924	71 187	9 382	20 622	305 257	3,9
Femme seule 2 enfants	0	0	0	65 765	13 986	32 002	46 407	5 828	12 895	176 883	4,8
Femme seule 3 enfants ou plus	0	0	0	47 359	5 254	7 716	42 614	3 301	4 445	110 689	5,3
Homme seul sans enfant	1 301	285	1 505	469 537	46 959	62 296	30	9	7	581 929	6,4
Homme seul 1 enfant	0	0	0	13 115	2 173	5 003	3 497	561	1 351	25 700	9,8
Homme seul 2 enfants ou plus	0	0	0	9 180	1 508	3 178	1 999	324	907	17 096	7,4
type famille inconnu	0	0	0	9	1	1	1	0	0	12	-58,6
TOTAL	2 251	680	5 105	1 084 246	195 616	406 861	173 575	20 485	41 549	1 930 368	5,2

TABLEAU AP803 : Nombre de foyers Rsa selon l'âge du titulaire

Âge du titulaire	Nombre de foyers RSA (droit commun généralisé et jeunes versable)										évol annuelle
	RSA jeunes			RSA non majoré			RSA majoré			Total RSA	
	socle seulement	socle +activité	activité seulement	socle seulement	socle +activité	activité seulement	socle seulement	socle +activité	activité seulement		
moins de 20 ans	122	55	360	4 010	631	976	11 638	519	283	18 594	-3,2
De 20 à 24 ans	2 125	622	4 726	28 864	6 154	14 769	43 428	3 540	5 502	109 730	1,0
De 25 à 29 ans	2	2	17	215 896	35 264	76 071	42 196	4 094	9 063	382 605	4,8
De 30 à 34 ans	0	1	2	171 270	28 015	63 358	31 602	3 498	8 546	306 292	7,8
De 35 à 39 ans	0	0	0	137 706	24 481	56 351	21 278	3 004	7 139	249 959	2,4
De 40 à 44 ans	0	0	0	137 388	27 434	60 043	13 286	2 711	6 022	246 884	4,6
De 45 à 49 ans	0	0	0	128 385	27 924	57 860	5 879	1 876	3 343	225 267	5,0
De 50 à 54 ans	0	0	0	109 091	22 634	43 449	2 746	880	1 284	180 084	5,7
De 55 à 59 ans	0	0	0	90 593	16 134	26 490	1 103	300	317	134 937	4,7
De 60 à 64 ans	0	0	0	53 855	6 462	7 036	303	50	39	67 745	19,4
65 ans ou plus	0	0	0	7 057	471	430	27	4	0	7 989	12,0
Age inconnu	2	0	0	131	12	28	89	9	11	282	28,2
TOTAL	2 251	680	5 105	1 084 246	195 616	406 861	173 575	20 485	41 549	1 930 368	5,2

Source : CNAF fichier FILEAS

TABLEAU AP804 : Nombre de foyers Rsa selon le montant versable

Résultats métropole

Montants mensuels versables	Nombre de foyers RSA (droit commun généralisé et jeunes versable)										évol annuelle
	RSA jeunes			RSA non majoré			RSA majoré			Total RSA	
	socle seulement	socle +activité	activité seulement	socle seulement	socle +activité	activité seulement	socle seulement	socle +activité	activité seulement		
inférieur à 50,00 euros	49	0	786	11 423	203	42 151	1 728	28	3 414	59 782	-4,8
de 50,00 à 99,99 euros	51	6	1 407	14 516	1 017	63 644	2 612	65	5 046	88 364	0,3
de 100,00 à 149,99 euros	58	8	1 222	21 295	2 211	74 377	2 425	203	5 886	107 685	0,5
de 150,00 à 199,99 euros	46	23	898	22 882	3 037	78 645	2 682	322	6 291	114 826	1,3
de 200,00 à 249,99 euros	44	25	499	15 608	4 300	63 155	3 474	636	6 305	94 046	2,3
de 250,00 à 299,99 euros	35	174	206	15 782	24 316	39 626	5 061	1 459	5 549	92 208	1,9
de 300,00 à 349,99 euros	27	181	56	19 210	34 730	23 685	9 391	2 190	4 399	93 869	-1,7
de 350,00 à 399,99 euros	29	154	28	22 460	41 581	12 480	16 838	3 010	2 669	99 249	-13,5
de 400,00 à 449,99 euros	1 664	58	3	608 508	24 499	6 036	36 291	2 982	1 359	681 400	12,0
de 450,00 à 499,99 euros	126	23	0	87 668	18 124	1 688	12 763	2 824	422	123 638	-22,5
de 500,00 à 549,99 euros	2	10	0	84 576	13 050	825	20 838	2 444	139	121 884	58,3
de 550,00 à 599,99 euros	110	16	0	82 127	9 933	309	19 641	1 677	49	113 862	4,6
de 600,00 à 649,99 euros	0	1	0	14 710	5 578	149	17 869	1 021	14	39 342	12,5
de 650,00 à 699,99 euros	0	1	0	13 827	5 794	53	10 691	770	5	31 141	58,0
de 700,00 à 999,99 euros	10	0	0	48 451	7 005	37	10 926	825	2	67 256	10,8
1 000 euros et plus	0	0	0	1 203	238	1	345	29	0	1 816	22,6
TOTAL	2 251	680	5 105	1 084 246	195 616	406 861	173 575	20 485	41 549	1 930 368	5,2

TABLEAU AP805 : Nombre de foyers Rsa selon les prestations perçues

	Nombre de foyers RSA (droit commun généralisé et jeunes versable)									
	RSA jeunes			RSA non majoré			RSA majoré			Total RSA
	socle seulement	socle +activité	activité seulement	socle seulement	socle +activité	activité seulement	socle seulement	socle +activité	activité seulement	
Allocations familiales	0	1	0	198 045	47 236	109 526	88 608	8 542	17 458	469 416
Complément familial	0	0	0	68 484	13 469	25 895	11 475	1 578	2 469	123 370
Allocation de rentrée scolaire	0	0	0	241 861	64 566	159 860	64 314	8 795	18 665	558 061
Prestation accueil jeune enfant	1	0	0	74 628	17 208	46 854	123 459	9 150	17 851	289 151
Allocation de soutien familial	0	0	0	109 167	18 072	37 978	85 319	7 643	16 105	274 284
Allocation d'éduc. de l'enfant handica	0	0	0	18 571	3 609	8 125	4 554	441	718	36 018
Allocation de logement familial	12	5	48	122 512	31 547	83 620	57 476	7 194	16 670	319 084
Allocation de logement social	600	265	2 194	171 960	30 913	50 095	787	256	236	257 306
Aode personnalisée au logement	173	55	562	308 015	60 194	149 880	61 779	7 425	15 113	603 196
Allocation aux adultes handicapés	0	0	1	924	50	85	97	8	9	1 174
Revenu de solidarité active seul	1 466	354	2 300	419 372	53 678	88 860	7 571	1 146	1 612	576 359

Source : CNAF fichier FILEAS

TABLEAU AP807 : Nombre de foyers Rsa selon la date d'ouverture de droit

Résultats métropole

Date d'ouverture de droit	Nombre de foyers RSA (droit commun généralisé et jeunes versable)										évol annuelle
	RSA jeunes			RSA non majoré			RSA majoré			Total RSA	
	socle seulement	socle +activité	activité seulement	socle seulement	socle +activité	activité seulement	socle seulement	socle +activité	activité seulement		
2ème semestre 2012	949	247	1 771	141 706	20 493	53 477	30 622	5 400	14 246	268 911	
1er semestre 2012	492	179	1 275	106 742	19 525	48 352	26 364	4 438	11 863	219 230	
2ème semestre 2011	283	106	841	87 464	17 181	43 390	16 347	1 745	3 115	170 472	-31,4
1er semestre 2011	267	85	659	75 922	14 829	38 489	14 533	1 471	2 616	148 871	-29,9
2ème semestre 2010	258	63	554	64 067	12 764	32 367	12 070	1 194	2 204	125 541	-27,5
1er semestre 2010	0	0	2	56 997	11 554	28 472	10 588	1 107	1 754	110 474	-24,5
juin à décembre 2009	2	0	1	82 826	21 970	88 498	13 757	1 487	2 592	211 133	-21,4
janvier à mai 2009	0	0	0	49 947	8 889	12 351	7 985	638	602	80 412	-18,1
2008	0	0	1	82 917	13 833	18 707	13 885	1 015	958	131 316	-16,4
2007	0	0	1	55 844	9 066	11 007	8 814	654	570	85 956	-15,0
2006	0	0	0	46 710	7 343	8 096	6 435	401	443	69 428	-14,0
2005	0	0	0	38 377	6 002	5 683	3 497	250	193	54 002	-12,8
2004	0	0	0	31 952	4 906	4 034	2 597	174	108	43 771	-12,3
2003	0	0	0	25 399	3 860	3 078	1 653	116	84	34 190	-11,2
2002	0	0	0	19 879	3 069	2 035	1 097	81	42	26 203	-11,3
2001	0	0	0	16 343	2 717	1 577	739	51	29	21 456	-11,2
2000	0	0	0	13 602	2 361	1 222	543	50	21	17 799	-9,9
avant 2000	0	0	0	84 721	14 797	5 394	1 549	178	62	106 701	-10,1
date inconnue	0	0	0	2 831	457	632	500	35	47	4 502	-25,2
TOTAL	2 251	680	5 105	1 084 246	195 616	406 861	173 575	20 485	41 549	1 930 368	5,2

Source : CNAF fichier FILEAS

TABLEAU AP810 : Montants moyens de Rsa global, de RSA socle, de Rsa activité, par type de famille

Type de famille	RSA GLOBAL		RSA SOCLE (avec ou sans activité)		RSA ACTIVITE (avec ou sans socle)	
	bénéficiaires	montant moyen	bénéficiaires	montant moyen	bénéficiaires	montant moyen
Couple sans enfant	73 708	377 €	44 378	457 €	40 624	185 €
Couple 1 enfant	97 947	392 €	54 071	493 €	58 674	200 €
Couple 2 enfants	96 858	417 €	54 978	514 €	58 007	209 €
Couple 3 enfants	58 920	414 €	38 002	492 €	30 690	185 €
Couple 4 enfants ou plus	42 680	466 €	29 804	534 €	19 433	206 €
Femme seule sans enfant	342 689	331 €	260 906	370 €	123 590	136 €
Femme seule 1 enfant	305 257	389 €	213 711	447 €	127 783	180 €
Femme seule 2 enfants	176 883	389 €	131 986	432 €	64 711	183 €
Femme seule 3 enfants ou plus	110 689	357 €	98 528	365 €	20 716	171 €
Homme seul sans enfant	581 929	379 €	518 121	397 €	111 061	134 €
Homme seul 1 enfant	25 700	419 €	19 346	474 €	9 088	176 €
Homme seul 2 enfants ou plus	17 096	375 €	13 011	411 €	5 917	179 €
type famille inconnu	12		11		2	
TOTAL	1 930 368	378 €	1 476 853	417 €	670 296	170 €

TABLEAU AP811 : Revenus moyens par type de famille

Type de famille	RSA GLOBAL		RSA ACTIVITE (avec ou sans socle)	
	bénéficiaires	revenus trimestriels moyens	bénéficiaires	revenus trimestriels moyens
Couple sans enfant	73 708	1 893 €	40 624	2 769 €
Couple 1 enfant	97 947	2 164 €	58 674	3 029 €
Couple 2 enfants	96 858	2 177 €	58 007	3 057 €
Couple 3 enfants	58 920	1 706 €	30 690	2 602 €
Couple 4 enfants ou plus	42 680	1 533 €	19 433	2 607 €
Femme seule sans enfant	342 689	821 €	123 590	1 674 €
Femme seule 1 enfant	305 257	1 223 €	127 783	2 205 €
Femme seule 2 enfants	176 883	1 096 €	64 711	2 085 €
Femme seule 3 enfants ou plus	110 689	577 €	20 716	1 458 €
Homme seul sans enfant	581 929	506 €	111 061	1 499 €
Homme seul 1 enfant	25 700	1 215 €	9 088	2 336 €
Homme seul 2 enfants ou plus	17 096	1 189 €	5 917	2 193 €
type famille inconnu	12		2	
TOTAL	1 930 368	1 029 €	670 296	2 167 €

Source : CNAF fichier FILEAS

**Caisses d'Allocations Familiales
des Départements d'Outre-mer
Tableaux détaillés du Rsa**

Bénéficiaires du Rsa au titre de décembre 2012
- Caisses d'Allocations Familiales des Départements d'Outre-mer -

TABLEAU AP800 : Bénéficiaires avec droit versable

Bénéficiaires avec droit versable	Nombre	évol annuelle
- droit commun Rsa généralisé	211 796	7,2
- droit commun Rsa jeunes	115	42,0
- droit local CG	0	-100,0
Total des bénéficiaires du Rsa	211 911	7,2

Les tableaux qui suivent ne concernent que les allocataires de droit commun (non compris local)

TABLEAU AP801 : SYNTHESE BENEFICIAIRES Rsa droit commun

Nombre de dossiers dans le dispositif (droit versable et suspendus)	227 700	7,6
Nombre de dossiers rsa suspendus		
- ayant au moins une autre prestation	9 552	8,3
- sans aucune prestation	6 237	20,8
- nombre de dossiers rsa montant calculé inférieur au seuil de versement	354	-24,4
Bénéficiaires du RSA (droit commun versable)	211 911	7,2
- dont bénéficiaires du RSA majoré (droit commun versable)	34 623	1,5
- dont bénéficiaires du RSA jeunes (droit commun versable)	115	42,0
Bénéficiaires du RSA uniquement	73 632	7,9
Nombre de personnes couvertes par le RSA	490 672	7,2
Nombre d'adultes (titulaire + conjoint) couverts par le RSA	244 478	7,2
Nombre d'adultes soumis aux droits et devoirs	213 518	6,2
Bénéficiaires du RSA :		
- socle (avec ou sans activité)	189 615	6,5
- activité (avec ou sans socle)	36 232	12,9
- socle seulement	175 679	6,1
- socle + activité	13 936	11,2
- activité seulement	22 296	14,0
Bénéficiaires du RSA en emploi		
- en cumul intégral	3550	-3,0
- pente 62%	35417	12,8
- cumul intégral et pente à 62 % au sein du même foyer	816	18,4
Bénéficiaires du RSA :		
- avec aide au logement (forfait appliqué)	90 142	6,4
- sans aide au logement et forfait	116 297	7,8
- sans aide au logement et sans forfait	5 471	9,2
Bénéficiaires du RSA avec minoration asf	9 690	16,1
montant moyen du rsa global	418 €	0,0
montant moyen du rsa socle	432 €	0,2
montant moyen du rsa activité	188 €	1,6

Source : CNAF fichier FILEAS

TABLEAU AP802 : Nombre de foyers Rsa par type de famille

Type de famille	Nombre de foyers RSA (droit commun généralisé et jeunes versable)										évol annuelle
	RSA jeunes			RSA non majoré			RSA majoré			Total RSA	
	socle seulement	socle +activité	activité seulement	socle seulement	socle +activité	activité seulement	socle seulement	socle +activité	activité seulement		
Couple sans enfant	4	0	9	4 424	697	976	0	0	0	6 110	8,7
Couple 1 enfant	0	0	0	5 105	1 190	1 915	0	0	0	8 210	9,1
Couple 2 enfants	0	0	0	5 326	1 392	2 244	0	0	0	8 962	6,3
Couple 3 enfants	0	0	0	3 298	756	1 108	0	0	0	5 162	5,0
Couple 4 enfants ou plus	0	0	0	3 082	436	605	0	0	0	4 123	6,4
Femme seule sans enfant	18	5	25	23 282	2 155	2 938	1 521	95	134	30 173	10,1
Femme seule 1 enfant	0	0	0	20 293	2 192	3 412	12 165	565	1 056	39 683	6,7
Femme seule 2 enfants	0	0	0	13 579	1 268	1 870	8 186	343	477	25 723	5,9
Femme seule 3 enfants ou plus	0	0	0	10 786	655	795	8 973	237	258	21 704	6,4
Homme seul sans enfant	30	6	18	51 304	1 688	4 007	0	1	0	57 054	6,2
Homme seul 1 enfant	0	0	0	1 864	121	198	290	19	26	2 518	12,2
Homme seul 2 enfants ou plus	0	0	0	1 914	97	201	235	18	24	2 489	26,3
type famille inconnu	0	0	0	0	0	0	0	0	0	0	
TOTAL	52	11	52	144 257	12 647	20 269	31 370	1 278	1 975	211 911	7,2

TABLEAU AP803 : Nombre de foyers Rsa selon l'âge du titulaire

Âge du titulaire	Nombre de foyers RSA (droit commun généralisé et jeunes versable)										évol annuelle
	RSA jeunes			RSA non majoré			RSA majoré			Total RSA	
	socle seulement	socle +activité	activité seulement	socle seulement	socle +activité	activité seulement	socle seulement	socle +activité	activité seulement		
moins de 20 ans	5	1	1	450	18	58	3 337	29	26	3 925	-4,1
De 20 à 24 ans	47	10	50	4 104	300	889	9 729	313	565	16 007	5,4
De 25 à 29 ans	0	0	1	21 267	1 510	3 680	7 244	276	584	34 562	7,8
De 30 à 34 ans	0	0	0	17 508	1 207	2 951	4 603	191	345	26 805	6,5
De 35 à 39 ans	0	0	0	17 798	1 515	2 825	3 392	143	225	25 898	2,3
De 40 à 44 ans	0	0	0	21 513	2 140	3 274	1 978	157	127	29 189	3,3
De 45 à 49 ans	0	0	0	23 070	2 513	3 187	625	96	66	29 557	6,3
De 50 à 54 ans	0	0	0	18 457	1 829	2 034	245	51	31	22 647	15,6
De 55 à 59 ans	0	0	0	12 073	1 167	1 030	138	18	5	14 431	11,7
De 60 à 64 ans	0	0	0	6 057	400	309	42	4	0	6 812	26,5
65 ans ou plus	0	0	0	1 953	48	32	8	0	0	2 041	11,4
Age inconnu	0	0	0	7	0	0	29	0	1	37	270,0
TOTAL	52	11	52	144 257	12 647	20 269	31 370	1 278	1 975	211 911	7,2

Source : CNAF fichier FILEAS

TABLEAU AP804 : Nombre de foyers Rsa selon le montant versable

Résultats Dom

Montants mensuels versables	Nombre de foyers Rsa (droit commun généralisé et jeunes versable)										évol annuelle
	Rsa jeunes			Rsa non majoré			Rsa majoré			Total RSA	
	socle seulement	socle +activité	activité seulement	socle seulement	socle +activité	activité seulement	socle seulement	socle +activité	activité seulement		
inférieur à 50,00 euros	2	0	6	1 021	3	1 474	145	2	151	2 804	15,7
de 50,00 à 99,99 euros	3	0	12	2 660	54	2 323	231	1	256	5 540	43,2
de 100,00 à 149,99 euros	6	0	14	3 103	111	3 795	279	13	293	7 614	24,5
de 150,00 à 199,99 euros	0	1	14	1 723	271	4 455	372	14	369	7 219	16,7
de 200,00 à 249,99 euros	0	0	6	2 817	359	3 246	626	52	340	7 446	6,1
de 250,00 à 299,99 euros	4	3	0	1 965	1 543	1 956	1 134	126	261	6 992	0,1
de 300,00 à 349,99 euros	2	6	0	5 693	2 084	1 424	2 298	172	176	11 855	8,7
de 350,00 à 399,99 euros	0	1	0	4 492	2 158	820	4 277	209	79	12 036	-27,5
de 400,00 à 449,99 euros	31	0	0	75 971	1 374	488	8 236	194	37	86 331	12,7
de 450,00 à 499,99 euros	1	0	0	14 583	1 344	165	2 877	136	9	19 115	7,6
de 500,00 à 549,99 euros	0	0	0	3 766	1 078	76	2 800	118	3	7 841	-8,2
de 550,00 à 599,99 euros	3	0	0	11 480	806	28	3 833	88	0	16 238	1,2
de 600,00 à 649,99 euros	0	0	0	2 949	598	14	1 594	68	1	5 224	13,6
de 650,00 à 699,99 euros	0	0	0	4 353	395	4	1 351	39	0	6 142	33,3
de 700,00 à 999,99 euros	0	0	0	7 344	448	1	1 249	41	0	9 083	1,3
1 000 euros et plus	0	0	0	337	21	0	68	5	0	431	18,7
TOTAL	52	11	52	144 257	12 647	20 269	31 370	1 278	1 975	211 911	7,2

TABLEAU AP805 : Nombre de foyers Rsa selon les prestations perçues

	Nombre de foyers RSA (droit commun généralisé et jeunes versable)									
	RSA jeunes			RSA non majoré			RSA majoré			Total RSA
	socle seulement	socle +activité	activité seulement	socle seulement	socle +activité	activité seulement	socle seulement	socle +activité	activité seulement	
Allocations familiales	0	0	0	59 829	7 094	11 272	19 031	771	1 032	99 029
Complément familial	0	0	0	11 588	780	1 838	1 883	97	155	16 341
Allocation de rentrée scolaire	0	0	0	47 979	5 984	9 067	12 481	564	670	76 745
Prestation accueil jeune enfant	0	0	0	5 676	657	1 656	25 596	666	1 341	35 592
Allocation de soutien familial	0	0	0	30 085	2 399	3 846	22 371	684	1 172	60 557
Allocation d'éduc. de l'enfant handicapé	0	0	0	2 903	245	341	700	24	15	4 228
Allocation de logement familial	0	0	1	37 097	4 375	7 375	16 201	641	1 079	66 769
Allocation de logement social	8	4	14	18 945	1 623	2 409	290	43	38	23 374
Aide personnalisée au logement	0	0	0	0	0	0	0	0	0	0
Allocation aux adultes handicapés	0	0	0	57	0	5	2	0	0	64
Revenu de solidarité active seul	44	7	37	62 828	3 531	5 785	1 192	95	113	73 632

Source : CNAF fichier FILEAS

TABLEAU AP807 : Nombre de foyers Rsa selon la date d'ouverture de droit

Date d'ouverture de droit	Nombre de foyers RSA (droit commun généralisé et jeunes versable)										évol annuelle
	RSA jeunes			RSA non majoré			RSA majoré			Total RSA	
	socle seulement	socle +activité	activité seulement	socle seulement	socle +activité	activité seulement	socle seulement	socle +activité	activité seulement		
2ème semestre 2012	17	3	19	10 957	890	2 176	3 587	283	391	18 323	
1er semestre 2012	13	2	15	11 643	1 036	2 455	3 573	224	314	19 275	
2ème semestre 2011	8	1	6	8 491	1 017	2 288	2 868	103	155	14 937	-14,9
1er semestre 2011	12	5	12	10 055	1 425	3 520	2 428	119	200	17 776	-17,1
2ème semestre 2010	2	0	0	9 369	948	1 675	3 732	102	202	16 030	-13,8
1er semestre 2010	0	0	0	8 026	735	1 384	3 373	101	229	13 848	-13,9
juin à décembre 2009	0	0	0	8 727	693	1 180	3 291	93	219	14 203	-13,3
janvier à mai 2009	0	0	0	4 613	333	564	961	30	39	6 540	-13,6
2008	0	0	0	10 134	768	1 214	2 329	78	94	14 617	-12,4
2007	0	0	0	6 917	576	720	1 594	36	54	9 897	-11,2
2006	0	0	0	6 181	478	564	919	32	28	8 202	-9,8
2005	0	0	0	5 743	448	466	627	10	13	7 307	-9,7
2004	0	0	0	5 272	450	371	462	10	10	6 575	-8,4
2003	0	0	0	4 629	368	263	346	8	7	5 621	-8,6
2002	0	0	0	4 333	331	257	311	11	2	5 245	-8,4
2001	0	0	0	4 217	325	226	245	6	4	5 023	-7,0
2000	0	0	0	4 040	310	208	207	4	4	4 773	-7,2
avant 2000	0	0	0	20 908	1 516	738	515	28	10	23 715	-6,4
date inconnue	0	0	0	2	0	0	2	0	0	4	
TOTAL	22	6	18	121 657	10 721	15 638	24 210	771	1 270	211 911	7,2

Source : CNAF fichier FILEAS

TABLEAU AP810 : Montants moyens de Rsa global, de Rsa socle, de Rsa activité, par type de famille

Type de famille	RSA GLOBAL		RSA SOCLE (avec ou sans activité)		RSA ACTIVITE (avec ou sans socle)	
	bénéficiaires	montant moyen	bénéficiaires	montant moyen	bénéficiaires	montant moyen
Couple sans enfant	6 110	436 €	5 125	453 €	1 682	204 €
Couple 1 enfant	8 210	460 €	6 295	495 €	3 105	214 €
Couple 2 enfants	8 962	488 €	6 718	524 €	3 636	236 €
Couple 3 enfants	5 162	536 €	4 054	567 €	1 864	251 €
Couple 4 enfants ou plus	4 123	602 €	3 518	626 €	1 041	269 €
Femme seule sans enfant	30 173	372 €	27 076	385 €	5 352	152 €
Femme seule 1 enfant	39 683	433 €	35 215	451 €	7 225	184 €
Femme seule 2 enfants	25 723	415 €	23 376	426 €	3 958	181 €
Femme seule 3 enfants ou plus	21 704	412 €	20 651	415 €	1 945	187 €
Homme seul sans enfant	57 054	391 €	53 029	405 €	5 720	144 €
Homme seul 1 enfant	2 518	458 €	2 294	473 €	364	190 €
Homme seul 2 enfants ou plus	2 489	433 €	2 264	447 €	340	193 €
type famille inconnu	0		0		0	
TOTAL	211 911	418 €	189 615	432 €	36 232	188 €

Source : CNAF fichier FILEAS

TABLEAU AP811 : Revenus moyens par type de famille

Type de famille	RSA GLOBAL		RSA ACTIVITE (avec ou sans socle)	
	bénéficiaires	revenus trimestriels moyens	bénéficiaires	revenus trimestriels moyens
Couple sans enfant	6 110	966 €	1 682	2 096 €
Couple 1 enfant	8 210	1 258 €	3 105	2 372 €
Couple 2 enfants	8 962	1 358 €	3 636	2 489 €
Couple 3 enfants	5 162	1 261 €	1 864	2 524 €
Couple 4 enfants ou plus	4 123	888 €	1 041	2 518 €
Femme seule sans enfant	30 173	393 €	5 352	1 499 €
Femme seule 1 enfant	39 683	463 €	7 225	1 750 €
Femme seule 2 enfants	25 723	400 €	3 958	1 590 €
Femme seule 3 enfants ou plus	21 704	251 €	1 945	1 390 €
Homme seul sans enfant	57 054	259 €	5 720	1 686 €
Homme seul 1 enfant	2 518	419 €	364	1 783 €
Homme seul 2 enfants ou plus	2 489	405 €	340	2 030 €
type famille inconnu	0		0	
TOTAL	211 911	478 €	36 232	1 874 €

Source : CNAF fichier FILEAS

Liste des tableaux

Prestations Légales

		Pages
Tableau	Nombre d'allocataires - prestation avec ou sans conditions de ressources	6
Graphique	Evolution du nombre d'allocataires depuis 1993	10
Graphique	Evolution du nombre de prestations versées par catégorie	10
Tableau 1	Bénéficiaires des prestations légales en métropole et dans les Dom	11
Tableau 2	Bénéficiaires des prestations légales en métropole	12
Tableau 3	Bénéficiaires des prestations légales dans les départements d'Outre-Mer	13
Tableau	Allocataires de Mayotte au titre de décembre 2012	14
Tableau	Les prestations légales dans les Départements d'Outre-mer	15
Graphique	Composition familiale de la population allocataire des Dom	16
Graphique	Part de familles nombreuses des Dom	16
Tableau 4	Répartition des allocataires selon la situation familiale	17
Tableau 5	Bénéficiaires selon le cumul de prestations	17
Tableau 6	Répartition des allocataires selon l'âge de l'allocataire	18
Tableau 7	Montant moyen des Prestations Familiales versées par taille de famille	18
Graphique	Répartition des allocataires en fonction des prestations reçues	18
Tableau 8	Nombre d'enfants bénéficiaires selon la taille de famille	19
Tableau 8	Nombre d'enfants bénéficiaires selon la catégorie	19
Tableau 8	Nombre d'enfants bénéficiaires selon l'âge	19
Tableau 9	Bénéficiaires de prestations légales et montants versés	20
Graphique	Proportion des masses versées selon les catégories de prestation	20
Tableau 10	Nombre de familles bénéficiaires par prestation selon la taille et la structure	21-22

Annexe 1	Minima sociaux Aah, Api, Rmi, Rso par département	23
	Répartition des bénéficiaires de minima par âge de l'allocataire	25
	Répartition des bénéficiaires de minima par type de famille	26
	Répartition des bénéficiaires de minima sociaux par département	27-28
	Aah population par tranche d'âge et type de famille par département	29-30
	Rso série rétrospective, selon la structure familiale	31

Annexe 2	Nombre de bénéficiaires par prestation, par caf	33-39
-----------------	---	-------

Annexe 4	Résultats financiers annuels par prestation, par caf	41-47
-----------------	--	-------

Annexe 5 : centralisation métropole des bénéficiaires des prestations légales (pages 49 à 65)	Métropole	Dom
--	------------------	------------

Annexe 6 : centralisation Dom des bénéficiaires des prestations légales (pages 67 à 84)		
Tableau BE001	Tableau de synthèse des prestations légales	50 68
Tableau BE002	Données du FILEAS® intégrées dans les tableaux Rndc (champ noyau dur)	50 68
Tableau BE003	Bénéficiaires de l'Avpf	51 69
Tableau BE005	Allocataires bénéficiaires de prestations légales	51 69
Tableau BE007	Ventilation des allocataires suivant la situation familiale	51 69
Tableau BE008	Allocataires par âge et présence d'un conjoint au foyer	52 70
Tableau BE009	Nombre de familles bénéficiaires au sens des prestations familiales par prestation	52 70
Tableau BE010	Nombre d'allocataires et nombre d'enfants dans les familles bénéficiaires	53 71
Tableau BE011	Nombre d'allocataires et de personnes couvertes	53 71
Tableau BE021	Bénéficiaires selon les cumuls de prestations : croisement entre prestations	54 72
Tableau BE022	Bénéficiaires selon les cumuls de prestations	54 72
Tableau BE108	Bénéficiaires des Af selon la présence de majoration pour âge et du forfait	55 73
Tableau BE109	Allocataires en partage des AF selon le nombre d'enfants en résidence alternée	55 73
Tableau BE125	Bénéficiaires de l'Allocation de soutien familial (Asf)	56 74
Tableau Be134	Allocataires sous tutelle selon la nature et selon la prestation	56 74
Tableau BE170	Bénéficiaires de l'Aeéh, du complément avec ou sans Pch et du retour au foyer	56 75
Tableau BE171	Enfants bénéficiaires de l'Aeéh, du complément avec ou sans Pch et du retour au foyer	57 76
Tableau BE172	Age des enfants bénéficiaires de l'Aeéh, y compris les bénéficiaires du retour au foyer	57 76
Tableau BE180	Bénéficiaires de l'Allocation aux adultes handicapés (Aah)	58 77
Tableau BE182	Bénéficiaires d'Aah selon la date d'avis Cdaph et la nature du dossier	59 78

Liste des tableaux

centralisation prestations légales (suite)

		Métropole	Dom
Tableau BE183	Bénéficiaires d'Aah et d'une pension ou réduction du montant selon le taux d'incapacité	59	78
Tableau BE184	Bénéficiaires de l'Aah selon le taux de reconnaissance, le sexe et l'âge	60	79
Tableau BE210	Bénéficiaires de l'allocation de rentrée scolaire selon le nombre d'enfants	60	79
Tableau BE240	Familles avec enfants de moins de six ans par prestation	60	79
Tableau BE245	Bénéficiaires de la prestation accueil jeune enfant	61	80
Tableau BE246	Bénéficiaires d'une ou plusieurs composantes de la Paje	61	80
Tableau BE247	Bénéficiaires du complément de mode de garde de la Paje	62	81
Tableau BE400	Entrées au cours de l'année et encore présents au 31 décembre	63	82
Tableau BE500	Enfants nés au cours de l'année par âge de la mère et le nombre d'enfants à charge des familles allocataires	63	82
Tableau BE501	Ventilation des enfants nés au cours de l'année par mois et rang de naissance	63	82
Tableau BE550	Enfants de 16 à 24 ans bénéficiaires selon leur activité et l'âge révolu	64	83
Tableau BE580	Enfants bénéficiaires selon la catégorie et l'âge révolu au sens de la législation familiale	64	83
Tableau BE700	Bénéficiaires suivant les ressources annuelles et le nombre d'enfants à charge	65	84
Tableau BE710	Montant moyen des prestations versées et des sommes engagées par les cafs	65	84

Aides au Logement

		Pages
Tableau	Bénéficiaires d'une aide au logement par type d'aide	87
Graphique	Proportion de bénéficiaires d'une aide au logement parmi les allocataires	89
Tableau	Evolution du nombre de bénéficiaires des aides au logement sur un an	90
tableaux	Tableau récapitulatif logement (métropole et Dom)	91
tableau et graphe	Les aides au logement en métropole (série et graphique)	92
tableau et graphe	Les aides au logement dans les Dom (série et graphique)	93
graphique	Bénéficiaires d'une aide au logement par âge et prestation versée	94
graphique	Bénéficiaires d'une aide au logement par type de famille et prestation versée	94
	Législation des aides au logement	95

Annexe 7 : tableau récapitulatif des aides au logement par Caf

99-101

Annexe 8 : centralisation métropole des statistiques logement

Métropole Dom

Annexe 9 : centralisation Dom des statistiques logement

tableau AP001	Tableau de synthèse	105	113
Tableau AP010	Bénéficiaires de l'Alf selon la taille de la famille et le type d'occupation	105	113
Tableau AP011	Bénéficiaires de l'Als selon la taille de la famille et le type d'occupation	106	114
Tableau AP012	Bénéficiaires de l'Apl selon la taille de la famille et le type d'occupation	106	
Tableau AP050	Bénéficiaires de l'Alf, de l'Als et de l'Apl en situation d'impayé de loyer	106	114
Tableau AP100	Bénéficiaires Alf, Als, Apl selon l'âge de l'allocataire et le type d'occupation	107	115
Tableau AP120	Bénéficiaires d'une aide au logement selon l'activité et la zone	107	115
Tableau AP200	Bénéficiaires d'une aide au logement par zone et type d'occupation	107	115
Tableau AP201	Étudiants bénéficiaires selon la zone et le type d'occupation	108	116
Tableau AP202	Bénéficiaires d'une aide au logement avec du Rsa de droit commun par type de Rsa et type d'aide	108	116
Tableau AP300	Bénéficiaires de l'Alf, Alf moyenne, loyer moyen, assiette ressources	109	117
Tableau AP301	Bénéficiaires de l'Als, Als moyenne, loyer moyen, assiette ressources	109	117
Tableau AP302	Bénéficiaires de l'Apl, Apl moyenne, loyer moyen, assiette ressources	110	
Tableau AP400	Bénéficiaires d'une prestation de logement accession selon la date de signature du prêt	110	118

Allocation de Logement Temporaire

		Pages
	Bénéficiaires d'une allocation de logement temporaire (Alt1 et Alt2)	119
tableau	Tableau de synthèse (Alt1 et Alt2)	121
carte	Nombre de personnes hébergées au cours de l'année 2012	122
tableau	Bilan Alt1 pour l'année 2012 : données métropole	123
tableau	Bilan Alt1 pour l'année 2012 : données départements d'outre -mer	124
cartes	Personnes hébergées le 15 juin et le 15 décembre 2009 sur une aire d'accueil	125
tableau	Bilan Alt2 pour l'année 2012 : données metropole	126

Liste des tableaux

Revenu de solidarité active

	Bénéficiaires du Rsa	127	
Tableau 1	Série rétrospective des bénéficiaires du Rsa	135	
	Série rétrospective des personnes couvertes au Rsa	135	
Tableau 2	Montants comptables	135	
Tableau 3	Bénéficiaires du Rsa par type de famille	136	
Tableau 4	Bénéficiaires du Rsa par tranche d'âge	137	
Tableau 5	Bénéficiaires du Rsa selon le montant payé	138	
Tableau 6	Bénéficiaires du Rsa selon la date ouverture de droit	139	
Tableau 7	Montants moyens mensuels par taille de famille	140	
Tableau 8	Nationalité des bénéficiaires du Rsa	141	
Tableau 9	Montants moyens mensuels de Rsa, d'aide au logement, par taille de famille	141	
Tableau 10	Bénéficiaires du Rsa en emploi	142	
Tableau 11	Cumul Rsa avec d'autres prestations	143	
Tableau 12	Bénéficiaires du Rsa selon le type d'occupation du logement	144	
Tableau 13	Age des enfants à charge bénéficiaires du Rsa	145	
Annexe 10	Les bénéficiaires du Rsa par département : Caf et Msa	147	
Annexe 11	Les bénéficiaires du Rsa par caisse d'allocations familiales	153	
Annexe 12	Séries retrospectives - type de famille, âge et montant moyen	161	
Annexe 13	Centralisation Métropole des bénéficiaires du Rsa		Métropole
Annexe 14	Centralisation Dom des bénéficiaires du Rsa		Dom
tableau AP800	Bénéficiaires avec droit versable	171	179
tableau AP801	Synthèse des bénéficiaires du Rsa	171	179
tableau AP802	Nombre de foyer Rsa par type de famille	172	180
tableau AP803	Nombre de foyer Rsa selon l'âge du titulaire	172	180
tableau AP804	Nombre de foyer Rsa selon le montant versé	173	181
tableau AP805	Nombre de foyer Rsa selon le bénéfice ou non de prestation	173	181
tableau AP807	Nombre de foyer Rsa selon la date d'ouverture de droit initiale	174	182
tableau AP810	Montant moyen de Rsa global, de Rsa socle, de Rsa activité	175	183
tableau AP811	Revenus moyens	175	183